

平成 29 年

石川 県 統 計 書



平成 31 年 刊

石 川 県

は し が き

石川県統計書平成29年版を刊行します。

本書の経緯は明治6年石川県治概表、明治7年石川県治一覧概表、明治9年石川県治一覧表、明治11年石川県治概覧のあとをうけ、明治13年に石川県統計書を刊行して以来回を重ね、今回は135回目にあたる長い歴史と伝統を有するものであります。

この統計書は本県の人口、経済、社会及び文化などあらゆる分野にわたり基本的な統計資料を総合的に集録したものであり、国際化や情報化が進展する社会の中で統計の果たす役割が重要視されている今日、県勢の拡大、地域社会の発展に本書が各方面で有効に活用されることを念願する次第であります。

編集にあたりましては、最新の資料を用い、内容の整備に努めたところではありますが、今後とも利用者各位の御要望や御批評を参考に、よりよい総合統計書として改善充実をはかって参りたいと存じます。

なお、発刊にあたり、貴重な資料を提供していただきました関係各位に対し、心からお礼を申し上げますとともに、今後とも一層の御協力をお願い申し上げます。

平成31年3月

石川県県民文化スポーツ部長 表 正 人

利用者のために

- 1 本書は、主として平成29年中に実施された統計調査結果等を収録しているが、調査周期のあるものについては、直近時のものを使用した。
- 2 統計表中、年次とは、暦年（1月～12月）をいい、年度とは、会計年度（4月～翌年3月）をいう。
- 3 統計表における数字の単位未満は、四捨五入を原則としたので、合計の数字と内訳の計が一致しない場合がある。また、年平均値についても、年計から算出しているため、毎月の平均値から求めた年平均値と一致しない場合がある。
- 4 統計表中、符号の用法は、次のとおりである。

0	……………	単位未満の数字
—	……………	皆無又は該当数字なし
…	……………	該当数字不詳
x	……………	該当数字はあるが、発表することに差し支えのあるもの
r	……………	訂正・改訂数値

- 5 統計表の一般的説明は頭注とし、表中説明を要する個々の事項は、脚注にした。
- 6 市町名にかかる表記については、調査時点における市町名で表記している。
- 7 この統計書に収録した資料について、さらに詳細な数値が必要な場合、あるいは疑義のある場合には、各表ごとに付してある資料作成機関または石川県県民文化スポーツ部県民交流課統計情報室統計分析グループ〔TEL 076-225-1341〕までお問い合わせいただきたい。

統計表の主要改正点一覧

様式、項目等を変更した主な統計表

表章	表題	変更内容
17	産業（大分類）別、経営組織別民営事業所数及び従業者数	17表と18表を17表に統合し、以降、表章番号を1ずつ繰上（例：19表→18表）
49	漁業経営（個人経営（漁船漁業））	表頭の項目名称「平均」、「3トン未満」、「3～5」、「5～10」、「10～20」、「20トン以上」を削除し、「平成27年」、「28年」、「29年」を追加
52	製造業	(6)表と(7)表を(6)表に統合し、(3)表と(4)表の表頭の項目名称「従業者数」欄中「送出者」を追加
68	卸売業、小売業	表題を「商業」から「卸売業、小売業」に変更し、(3)表の表頭の項目名称「対平成24年増減率」及び「1事業所当たり売場面積」を削除
68	卸売業、小売業	(3)表の表側の項目名称に「各種商品小売業」、「織物・衣服・身の回り品小売業」、「飲食品小売業」、「機械器具小売業」、「その他の小売業」、「無店舗小売業」を追加
77	石川県歳入歳出決算 (1) 一般会計	表側の項目名称「企画県民文化費」を「企画振興費」と「県民文化スポーツ費」に変更し、「環境費」を「生活環境費」に変更
107	公務員 (1) 県職員数	表側の項目名称「県民文化局」を「県民文化スポーツ部」に変更し、「環境部」を「生活環境部」に変更
108	主要選挙投票状況 (2) 党派別得票数	表頭の項目名称に「立憲民主」及び「希望」を追加
135	雇用保険 (1) 産業別、規模別適用事業所数及び被保険者数	表側の項目名称に「漁業」を追加
159	水稻の被害状況	表側の項目名称「合計」欄中「被害実面積」、「被害率(%)」、「気象被害」欄中「風水害」、「干害」、「病害」欄中「紋枯病」、「その他」、「虫害」欄中「ニカメイチュウ」、「その他」、及び「その他の被害」を削除し、「気象被害」欄中「高温障害」、「日照不足」を追加
169	刑法犯罪名別、月別認知及び検挙件数	表側の項目名称「凶悪犯」欄中「強姦」を「強制性交等」に変更し、表脚の資料出典「石川県警察本部「犯罪統計資料」」を「石川県警察本部刑事企画課」に変更

石川県行政区画図

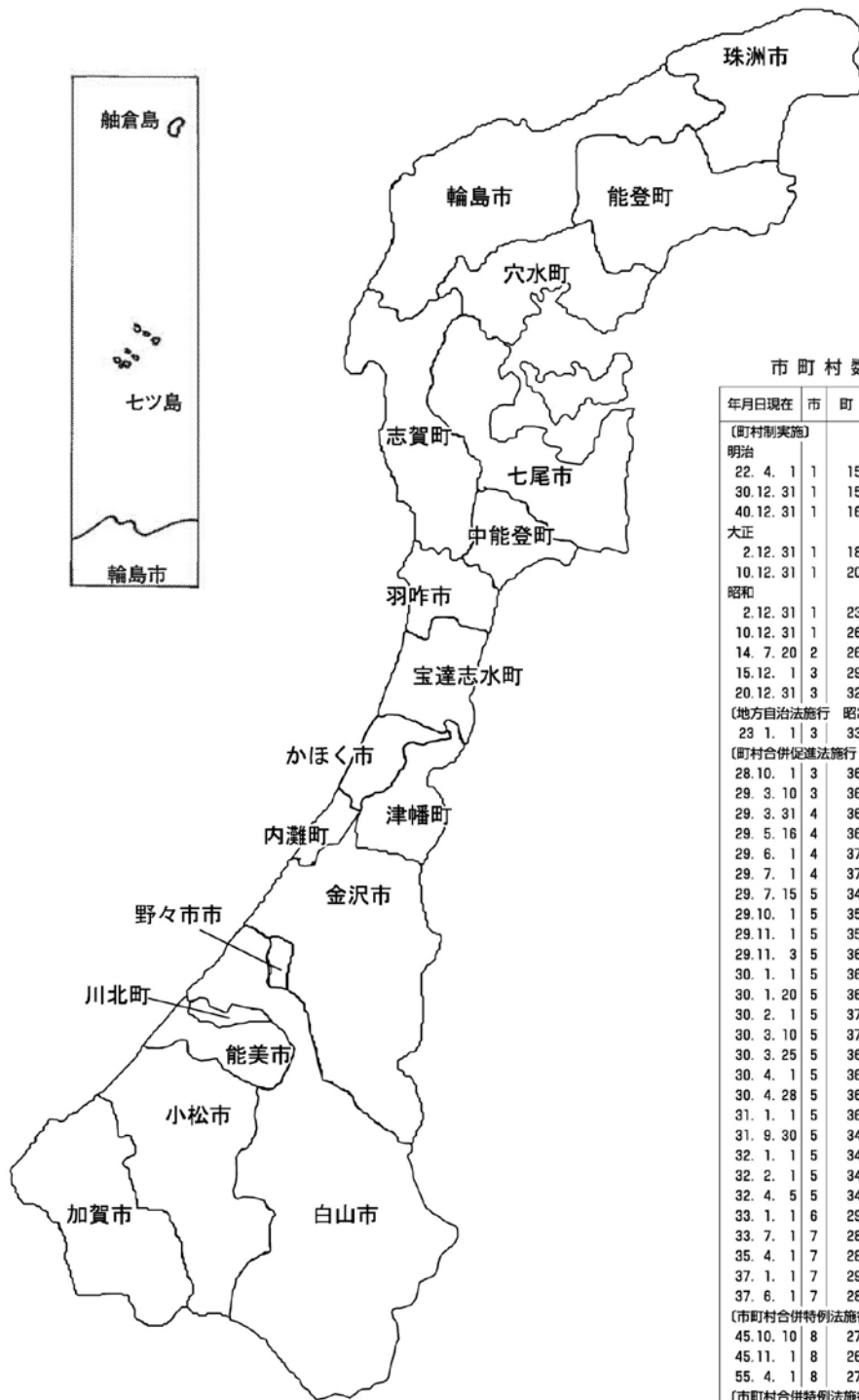

市町村数の変遷

年月日現在	市	町	村	町村計	減少町村数計
〔町村制実施〕					
明治					
22. 4. 1	1	15	258	273	-
30.12.31	1	15	260	275	+ 2
40.12.31	1	16	218	234	39
大正					
2.12.31	1	18	202	220	53
10.12.31	1	20	200	220	53
昭和					
2.12.31	1	23	195	218	55
10.12.31	1	26	174	200	73
14. 7. 20	2	26	165	191	82
15.12. 1	3	29	153	182	91
20.12.31	3	32	144	176	97
〔地方自治法施行 昭22.4.17〕					
23. 1. 1	3	33	143	176	97
〔町村合併促進法施行 昭28.9.1〕					
28.10. 1	3	36	141	177	96
29. 3.10	3	36	140	176	97
29. 3.31	4	36	110	146	127
29. 5.16	4	36	109	145	128
29. 6. 1	4	37	104	141	132
29. 7. 1	4	37	99	136	137
29. 7.15	5	34	92	126	147
29.10. 1	5	35	87	122	151
29.11. 1	5	35	81	116	157
29.11. 3	5	36	52	88	185
30. 1. 1	5	36	49	85	188
30. 1.20	5	36	47	83	190
30. 2. 1	5	37	44	81	192
30. 3.10	5	37	43	80	193
30. 3.25	5	36	41	77	196
30. 4. 1	5	36	32	68	205
30. 4.28	5	36	31	67	206
31. 1. 1	5	36	30	66	207
31. 9.30	5	34	16	50	223
32. 1. 1	5	34	15	49	224
32. 2. 1	5	34	14	48	225
32. 4. 5	5	34	13	47	226
33. 1. 1	6	29	9	38	235
33. 7. 1	7	28	9	37	236
35. 4. 1	7	28	8	36	237
37. 1. 1	7	29	7	36	237
37. 6. 1	7	28	7	35	238
〔市町村合併特例法施行 昭40.3.29〕					
45.10.10	8	27	7	34	239
45.11. 1	8	26	7	33	240
55. 4. 1	8	27	6	33	240
〔市町村合併特例法施行改正 平11.7.16〕					
平成					
16. 3. 1	9	24	6	30	243
16.10. 1	9	21	6	27	246
17. 2. 1	10	16	1	17	256
17. 3. 1	10	12	0	12	261
17. 9. 1	10	11	0	11	262
17.10. 1	10	10	0	10	263
18. 2. 1	10	9	0	9	264
23.11.11	11	8	0	8	265

総目次

1	土	地	1						
2	気	象	6						
3	人	口	10						
4	事	業	所	24					
5	農	業	34						
6	林	業	50						
7	水	産	業	58					
8	鉱	工	業	80					
9	電気・ガス及び水道	100							
10	運輸及び通信	104							
11	卸売業、小売業及び貿易	118							
12	金融及び財政	130							
13	物	価	144						
14	労働及び賃金	150							
15	家	計	188						
16	県民経済計算	190							
17	建築及び住宅	198							
18	公務員及び選挙	206							
19	教育及び文化	208							
20	社会保障	234							
21	衛生及び環境	246							
22	災害及び事故	258							
23	司法及び警察	266							
24	観光及び文化財	270							
25	国際交流	272							
26	付	録								
1	歴	代	知	事	274				
2	藩	県	の	廃	置	分	合	275	
3	都	道	府	県	勢	一	覧	276	
4	石	川	県	行	政	機	構	図	282

統計表目次

1 土 地	5 農 業
1 位 置 …………… 1	22 農業経営体数及び農家数 …………… 34
2 沿 革 …………… 1	(1) 市町別農業経営体数（組織形態別経営体数） …………… 34
3 土 地 …………… 2	(2) 農業経営体数及び農家数 …………… 35
4 湖 沼 …………… 4	(3) 家族・組織経営と個人・法人経営 （農業経営体） …………… 36
5 島 …………… 4	23 農家数及び農家人口 …………… 36
6 河 川 …………… 4	(1) 総農家数 …………… 36
7 主な山岳 …………… 5	(2) 主副業別農家数（販売農家） …………… 36
	(3) 専兼業別農家数（販売農家） …………… 37
	(4) 経営耕地面積規模別農家数（販売農家） …… 37
	(5) 農家人口及び農業労働力（販売農家） …… 37
	24 市町別農家数及び農家人口 …………… 38
	(1) 総農家数、販売農家数（主副業別、専兼業別）、 自給的農家数 …………… 38
	(2) 経営耕地面積規模別農家数（販売農家） …… 39
	(3) 農家人口、農業従事者、農業就業人口及び 基幹的農業従事者数（販売農家） …………… 40
	25 市町別農業用機械所有台数（販売農家） …… 41
	26 市町別経営耕地と耕作放棄地 （総農家、土地持ち非農家） …………… 42
	27 農作物収穫量 …………… 44
	28 市町別水稻、小麦及び大麦収穫量 …………… 45
	29 家畜飼養頭羽数 …………… 46
	30 成鶏めす羽数及び産卵量 …………… 46
	31 生乳生産量及び用途別処理量 …………… 46
	32 農業経営 …………… 47
	(1) 経営形態別経営統計 （販売農家1経営体当たり） …………… 47
	(2) 個別経営の営農類型別経営統計 （水田作経営） …………… 48
2 気 象	6 林 業
8 金沢地方気象台 …………… 6	33 市町別組織形態別林業経営体数 …………… 50
(1) 平成29年の気象 …………… 6	34 市町別保有山林面積規模別林業経営体数 …… 51
(2) 平年の値・累年の極値 …………… 6	35 市町別所有形態別林野面積 …………… 52
9 輪島特別地域気象観測所 …………… 8	36 市町別保安林面積 …………… 54
(1) 平成29年の気象 …………… 8	37 主要樹種別森林面積 …………… 56
(2) 平年の値・累年の極値 …………… 8	38 主要樹種別素材生産量 …………… 56
	39 素材の入荷量 …………… 56
	(1) 自県・他県・外材別素材入荷量 …………… 56
	(2) 主要需要部門別素材入荷量 …………… 56
	40 品目別林野副産物数量 …………… 57
3 人 口	
10 人口及び世帯数の推移 …………… 10	
11 市町別推計人口・世帯数 …………… 12	
12 国勢調査による市町別人口及び世帯数推移 …… 14	
13 市町別年齢別人口 …………… 16	
14 人口動態 …………… 18	
(1) 年次別人口動態 …………… 18	
(2) 市町別人口動態 …………… 20	
(3) 月別人口自然動態 …………… 22	
(4) 年齢階級別死亡数 …………… 22	
15 人口集中地区別人口、面積及び人口密度 …… 23	
16 市町別居住外国人登録状況 …………… 23	
4 事 業 所	
17 産業（大分類）別、経営組織別民営事業所数 及び従業者数 …………… 24	
18 産業（大分類）別、従業上の地位別民営事業所 従業者数及び出向・派遣従業者数 …………… 24	
19 市町別、民営事業所数及び従業者数 …………… 25	
20 市町別、産業（大分類）別、民営事業所数及び 従業者数 …………… 26	
21 産業（中分類）別、従業者規模別民営事業所数 及び従業者数 …………… 28	

(1) 造林用種子生産量	57	(5) 産業中分類別製造品出荷額、 製造品年末在庫額、年末在庫率 (従業者30人以上の事業所)	96
(2) 主要特用林産物生産量	57	(6) 産業中分類別事業所数、従業者数、 製造品出荷額等、事業所敷地面積、 水源別工業用水量 (従業者30人以上の事業所)	98
7 水産業			
41 漁業経営体	58		
(1) 経営体の基本構成及び経営組織別経営体数	58		
(2) 主とする漁業種類別経営体数	60		
(3) 市町別漁業経営体数	62		
ア 経営体階層別経営体数	62		
イ 経営組織別経営体数	64		
42 漁船	65		
(1) 経営体階層別漁船隻数・トン数	65		
(2) 市町別漁船隻数・トン数	66		
43 漁業世帯及び漁業就業者数	68		
(1) 漁業世帯数及び主とする就業状況別漁業従事 世帯員数	68		
(2) 年齢階層別自営・漁業雇われ区分別漁業 就業者数	68		
(3) 地域別、市町別、年齢階層別漁業就業者数	69		
44 主な漁業種類別・魚種別漁獲量	70		
45 海面漁業魚種別漁獲量(属人)	74		
46 海面養殖業	76		
47 内水面漁業	77		
(1) 魚種別種苗放流実績	77		
(2) 内水面養殖業魚種別収獲量	76		
48 水産加工品生産量(陸上加工品)	78		
49 漁業経営(個人経営(漁船漁業))	79		
8 鉱工業			
50 業種別鉱工業生産指数	80		
51 製品別工業生産動態	82		
(1) 織物	82		
(2) その他の繊維製品、繊維機械、雑貨等	84		
52 製造業	86		
(1) 産業中分類別事業所数、従業者数、 製造品出荷額等、生産額、付加価値額 (従業者4人以上の事業所)	86		
(2) 従業者規模別事業所数、従業者数、 製造品出荷額等、生産額、付加価値額 (従業者4人以上の事業所)	86		
(3) 産業中分類別従業者規模別事業所数、 従業者数、現金給与総額、原材料使用額等及び 製造品出荷額等(従業者4人以上の事業所)	88		
(4) 市町別事業所数、従業者数、現金給与総額、 原材料使用額等及び製造品出荷額等 (従業者4人以上の事業所)	94		
9 電気・ガス及び水道			
53 電力需給状況	100		
54 産業別大口電力需要状況	100		
55 ガス(都市ガス)	102		
56 水道	103		
10 運輸及び通信			
57 航空輸送状況	104		
58 鉄道	106		
(1) 駅別運輸実績	106		
(2) その他の鉄道運輸実績	106		
59 道路	107		
(1) 国道及び県道	107		
(2) 市町道	108		
60 自動車	110		
(1) 市町別車種別車両数	110		
(2) 旅客自動車輸送実績	112		
(3) 乗合自動車輸送実績	112		
61 港湾及び船舶	113		
(1) 港湾及び入港船舶	113		
(2) 船舶数	113		
(3) 旅客輸送実績	113		
62 普通営業倉庫使用状況	114		
63 加入電話数及び公衆電話数	116		
64 インターネット接続サービス加入数	116		
65 有線放送電話設備設置状況	116		
66 有線一般放送設備設置状況	117		
67 郵便施設数	117		
11 卸売業、小売業及び貿易			
68 卸売業、小売業	118		
(1) 産業分類中分類別事業所数、従業者数、 年間商品販売額	118		
(2) 小売業の産業分類中分類別営業時間階級別 事業所数(法人)	118		
(3) 小売業の産業分類小分類別売場面積	120		
(4) 産業分類小分類別、従業者規模別事業所数、 従業者数、年間商品販売額及び売場面積	122		
(5) 市郡町別、卸売業、小売業別事業所数、 従業者数、年間商品販売額及び売場面積	126		

69	百貨店及びスーパー売上高	128
70	品目別仕向地域別輸出実績	129
12 金融及び財政		
71	金融機関別預金残高	130
72	金融機関別貸出残高	130
73	手形交換状況	132
74	業種分類別企業倒産状況	132
75	信用保証協会保証状況	133
76	日本銀行券受入支払状況（北陸三県）	133
77	石川県歳入歳出決算	134
(1)	一般会計	134
(2)	特別会計	134
(3)	事業会計	135
78	県有財産現在高	135
79	県債目的別現在高	135
80	県税税目別決算額	136
81	県税徴収状況	136
82	国税税目別徴収決定済額	137
83	市町財政	138
13 物 価		
84	消費者物価指数（金沢市）	144
85	金沢市小売物価主要品目年平均価格	146
14 労働及び賃金		
86	市町別労働力状態別15歳以上人口	150
87	産業別就業者数	152
(1)	産業（部門・大分類）別15歳以上就業者数とその割合	152
(2)	産業（部門・大分類）別従業上の地位（8区分）別15歳以上就業者数	153
88	労働組合数及び組合員数	154
(1)	産業別規模別組合数及び組合員数	154
(2)	適用法規別組合数及び組合員数	154
89	月別産業別企業整備状況	155
90	職業紹介状況	156
(1)	一般職業紹介状況（新規学卒を除きパートを含む）	156
(2)	産業別新規求人状況（新規学卒を除きパートを含む）	156
(3)	平成30年3月新規学校卒業業者安定所別職業紹介状況	157
(4)	パートタイム職業紹介状況	158
(5)	中高年齢者求職・就職状況	158
91	産業大分類別賃金指数及び雇用指数	159
92	産業大分類（製造業、サービス業—中分類）別性別常用労働者1人平均月間現金給与額	160

93	産業大分類（製造業、サービス業—中分類）別性別常用労働者1人平均月間出勤日数及び実労働時間数	170
94	産業大分類（製造業、サービス業—中分類）別性別月末推計常用労働者数	180
95	産業大分類（製造業、サービス業—中分類）別性別月末推計パートタイム労働者数	184

15 家 計

96	金沢市1世帯当たり1か月間及び年平均消費支出（全世帯）	188
97	金沢市1世帯当たり1か月間及び年平均収入、支出（勤労者）	188
(1)	収 入	188
(2)	支 出	188

16 県民経済計算

98	県内総生産勘定（生産側及び支出側）	190
99	経済活動別県内総生産（生産側）	192
(1)	名目	192
(2)	実質：連鎖方式	193
100	経済活動別県内純生産（名目）	194
101	県民所得・県民可処分所得の分配	195
102	県内総生産（支出側、名目）	196
103	関連指標	197

17 建築及び住宅

104	着工建築物面積及び工事費	198
(1)	建築主別面積及び工事費	198
(2)	用途別面積及び工事費	198
(3)	構造別面積及び工事費	199
105	着工新設住宅状況	200
(1)	利用関係別、用途別着工新設住宅戸数及び面積	200
(2)	資金別着工新設住宅戸数	200
106	居住状況	201
(1)	一般世帯居住状態	201
(2)	一般世帯住宅種類及び所有関係別世帯数、世帯人員	202
(3)	建て方、構造別住宅数	202
(4)	所有関係別住宅数	202
(5)	居住世帯有無別住宅数	203
(6)	高齢者主世帯数	204
(7)	高齢者主世帯居住住宅所有関係及び建て方	204
(8)	高齢者主世帯の子の居住地	205

18 公務員及び選挙

107 公務員	206
(1) 県職員数	206
(2) 市町職員数	206
108 主要選挙投票状況	207
(1) 当日有権者、投票者数及び投票率	207
(2) 党派別得票数	207
109 市町別選挙人名簿登録者数	207

19 教育及び文化

110 学校種別設置者別学校数	208
111 幼稚園	209
112 幼保連携型認定こども園	209
113 規模別小中学校数	209
(1) 学級数別小中学校数	209
(2) 児童、生徒数別小中学校数	209
114 小学校	210
(1) 市町別学校数、学級数及び学年別児童数	210
(2) 市町別教員数及び職員数	212
115 中学校	213
(1) 市町別学校数、学級数及び学年別生徒数	213
(2) 市町別教員数及び職員数	214
116 義務教育学校	214
(1) 市町別学校数、学級数及び学年別児童数	214
(2) 市町別教員数及び職員数	214
117 高等学校	215
(1) 市町別学校数及び教職員数	215
(2) 市町別、学年別生徒数	216
118 特別支援学校	218
(1) 教員数、職員数及び学級数	218
(2) 幼児・児童・生徒数	218
119 専修学校	218
(1) 学校数及び学科数	218
(2) 学科別生徒数及び入学者数	219
ア 専門課程	219
イ 高等課程	220
ウ 一般課程	220
(3) 教員数及び職員数	220
120 各種学校	221
(1) 学校数、課程数及び男女別教職員数	221
(2) 生徒数	221
ア 設置者別生徒数	221
イ 課程別生徒数	221
121 高等専門学校(国立及び私立)	222
122 大学・短期大学	222
(1) 職名別教員数、職員数	222
ア 教員数	222

イ 職員数	223
(2) 学生数	223
(3) 学部(科)別入学志願者、入学者及び卒業 者数	224
ア 大学	224
イ 短期大学	224
123 卒業者	226
(1) 中学校	226
(2) 高等学校	226
(3) 高等学校産業別就職状況	227
(4) 特別支援学校(高等部)	227
124 図書館	228
(1) 県立図書館	228
ア 部門別蔵書数	228
イ 各室別利用状況	228
ウ 部門別貸出利用冊数	228
(2) 市町立図書館	230
125 公共社会体育施設等	230
126 新聞発行部数及び普及度	230
127 テレビ受信契約数	230
128 社寺・教会数(宗教法人)	230
129 市町別各種学級	231
130 市町別公民館、青年団、婦人会及び各種団体	232

20 社会 保障

131 全国健康保険協会管掌健康保険	234
(1) 適用状況	234
(2) 給付状況	234
132 国民健康保険	235
(1) 適用状況	235
(2) 給付状況	235
133 厚生年金保険	236
(1) 適用状況	236
(2) 給付状況	236
134 国民年金	237
(1) 適用状況	237
(2) 給付状況	237
135 雇用保険	238
(1) 産業別、規模別適用事業所数及び被保険者数	238
(2) 保険料収入及び給付	238
136 労働者災害補償保険	239
(1) 事業成績及び各種補償費平均支給額	239
(2) 給付状況	239
(3) 労働基準監督署別給付支払状況	239
137 介護保険	240
(1) 市町別給付状況等	240

(2) 市町別介護サービス事業所・施設指定状況	241
138 後期高齢者医療給付状況	242
139 生活保護の概況	242
140 福祉施設数及び定員数	242
141 市町別保育状況	243
142 市町別民生委員（児童委員）活動状況	244

21 衛生及び環境

143 市町別医療関係施設数及び医療関係者数	246
144 主要死因別死亡数等	248
145 保健所職員現員数	250
146 環境衛生関係施設数	250
147 食品衛生監視対象施設数	250
148 感染症及び食中毒患者数	250
149 感染症法に基づく健診成績	251
150 児童生徒年齢別平均体位	251
151 ごみ及びし尿処理状況	252
152 大気汚染物質測定年平均値	252
153 大気汚染、水質汚濁、騒音など公害苦情 受理件数	253
154 汚水処理施設整備状況	254
155 主要河川水質状況	256

22 災害及び事故

156 風水害の状況	258
157 農林水産業施設被害状況	259
158 森林病虫害被害状況	259
159 水稲の被害状況	260
160 土木関係災害状況	261
161 業種別起因物別労働災害発生状況	262
162 火 災	263
(1) 件数、焼損棟数及び損害額	263
(2) 原因別月別件数	263
(3) 消防現有勢力	263
163 交通事故	264
(1) 年次別月別発生状況	264
(2) 道路別発生状況	264
(3) 市町別発生状況	265

23 司法及び警察

164 民事・行政及び調停事件	266
165 刑事事件	267
166 家事事件	267
167 少年事件	267
168 被疑事件受理及び処理	267
169 刑法犯罪名別、月別認知及び検挙件数	268
170 少年犯罪	268
(1) 刑法犯及び特別法犯	268
(2) く犯不良行為	269

24 観光及び文化財

171 観光客数及び観光消費額	270
172 兼六園外国人観光客数	270
173 主要温泉地別利用者数	270
174 国及び県指定文化財	271

25 国際交流

175 旅券発行状況	272
176 出国者数	273
177 友好交流地域、姉妹都市・友好交流都市提携	273

26 付 録

1 歴代知事	274
2 藩県の廃置分合	275
3 都道府県勢一覧	276
4 石川県行政機構図	282

1 土 地

1 位 置

本県は北陸地方の中部に位置し、東は富山県及び岐阜県に、南は福井県に接し、北は能登半島となつて日本海に突出している。地形は、南西から北東に向かって細長く、東西100.9km、南北198.4km、海岸線は580.6kmの延長を有し、面積は4,186.05km²となっている。

平成29年10月1日時点で、11市8町から成っており、県庁所在地は金沢市である。

県 庁 所 在 地	金沢市鞍月1丁目1番地	東経	136° 37' 32"	北緯	36° 35' 40"	
経緯度極点	東 端	珠洲市姫島	東経	137° 21' 55"	北緯	37° 30' 33"
	西 端	加賀市塩屋町塩屋漁港	東経	136° 14' 35"	北緯	36° 17' 49"
	南 端	白山市赤兎山	東経	136° 40' 26"	北緯	36° 4' 1"
	北 端	輪島市海士町所属舳倉島岩礁	東経	136° 55' 19"	北緯	37° 51' 19"
(注 経緯度数値は世界測地系)						
(資料：国土交通省国土地理院)						

2 沿 革

古代、北陸の地をコシと総称し、現在の加賀・能登は、江沼・賀我（加宜）・羽咋・能等・鳳至・珠洲の六郡に分けられ、国造が治めていた。

大化以後、能登・加賀ともに越前に属していたが、養老2年（718）能登が越前から分立し、天平13年（741）越中に合併された後、天平宝字元年（757）に再び分立した。やがて、弘仁14年（823）加賀の国がおかれ、これらは国司によって治められていた。

平安時代の中頃から、各地に武士がおこったが、南北朝時代に加賀では富樫氏が勢力を持ち、室町時代中頃に能登では畠山氏が治めるようになった。

文明3年（1471）本願寺の僧蓮如が吉崎を中心にして念仏の教えを広めると、加賀の本願寺門徒はしだいにその勢力を増し、ついに一向一揆となり、長享2年（1488）時の守護富樫政親を倒した。これから後、加賀は本願寺門徒からなる一向一揆の支配する地となり、守護をしのぎ「百姓の持ちたる国のようになった」と後世に評されるようになった。これは九十余年続いたが、天正8年（1580）織田信長の臣柴田勝家によって加賀南部は征服され、金沢にあった一向一揆の中心、金沢御堂は佐久間盛政によって陥れられた。盛政は金沢御堂を改めて金沢城とし、堀や塁を築いて住んだ。

能登の畠山氏は七尾の地にいたが、天正5年（1577）上杉謙信に攻め滅ぼされ、その後織田信長が治めるようになり、天正9年（1581）前田利家が七尾城主となった。

天正11年（1583）柴田勝家・佐久間盛政らは羽柴秀吉と戦い敗れて滅び、金沢城およびその付近はこれまでに功のあった前田利家に与えられた。利家は天正12年（1584）富山城の佐々成政を破って砺波・婦負・射水の越中三郡を合わせ、利家の子利長は関ヶ原の戦いの功により、南加賀を与えられた。三代藩主前田利常の時、越中十萬石を割いて富山藩をたて、大聖寺七萬石をわけて大聖寺藩をたてた。

明治4年（1871）廃藩置県により、金沢・大聖寺・七尾の三県がおかれたが、大聖寺県はすぐ廃止され、加賀のほとんどが金沢県となり、県庁が金沢におかれた。同5年（1872）金沢県を石川県と改称し、県庁を美川に移したが、七尾県を統合したので、加賀/能登の二国が石川県の所管となり、同6年（1873）県庁が金沢に復帰した。同9年（1876）には越中や越前の一部を石川県に加えたが、同14年（1881）に福井県、同16年（1883）には富山県の順で分離して以来、現在の県域が確定した。

出典 『石川縣史』ほか

3 土

年次及び 市町別	総 数 (km ²)	耕地面積 (km ²)	林野面積 (km ²)	その他の土地 (km ²)	民有地(再掲) (m ²)	田 (m ²)
平成25年	4,186.21	427.00	—	968.75	1,603,861,539	403,543,862
26	4,186.15	424.00	—	971.24	1,602,722,511	402,562,934
27	4,186.09	421.00	2,786.95	977.93	1,602,850,915	400,895,022
28	4,186.09	418.00	—	981.33	1,601,671,774	398,665,784
29	4,186.05	415.00	—	984.27	1,601,534,190	396,988,061
金沢市	468.64	36.20	273.54	158.90	190,035,000	31,069,541
七尾市	318.29	34.40	203.88	80.01	139,718,528	36,967,784
小松市	371.05	39.30	257.87	73.88	122,430,373	38,141,983
輪島市	426.32	20.70	325.88	79.74	150,648,369	26,029,847
珠洲市	247.20	21.30	186.60	39.30	89,550,284	16,579,849
加賀市	305.87	34.90	212.10	58.87	113,034,761	32,834,972
羽咋市	81.85	22.80	29.16	29.89	48,956,560	22,808,058
かほく市	64.44	12.70	24.37	27.37	35,100,117	8,811,632
白山市	754.93	47.60	556.76	150.57	179,033,784	46,943,111
能美市	84.14	18.70	35.64	29.80	43,112,783	17,353,358
野々市市	13.56	2.86	—	10.70	9,148,619	3,132,867
能美郡	14.64	7.84	—	6.80	9,690,207	7,839,127
川北町	14.64	7.84	—	6.80	9,690,207	7,839,127
河北郡	130.92	24.24	58.68	48.00	60,702,543	18,418,721
津幡町	110.59	18.60	56.31	35.68	50,588,303	17,356,155
内灘町	20.33	5.64	2.37	12.32	10,114,240	1,062,566
羽咋郡	358.29	44.10	233.02	81.17	181,825,025	40,838,178
志賀町	246.76	29.30	161.56	55.90	134,317,609	25,972,540
宝達志水町	111.52	14.80	71.46	25.26	47,507,416	14,865,638
鹿島郡	89.45	16.60	51.13	21.72	36,725,032	16,637,108
中能登町	89.45	16.60	51.13	21.72	36,725,032	16,637,108
鳳珠郡	456.47	30.60	338.32	87.55	191,419,972	32,581,925
穴水町	183.21	11.10	134.87	37.24	73,601,926	12,914,301
能登町	273.27	19.50	203.45	50.32	118,220,279	19,667,624

注1 総数は平成29年10月1日現在「全国都道府県市区町村別面積調」(輪島市及び穴水町については、一部境界未定のため参考値。)、
2 民有地は、市町の土地課税台帳又は土地補充課税台帳に登録された土地のうち、地方税による課税対象の面積である。
3 その他の土地は、総数から耕地、林野の面積を差し引いたものである。
資料 総数…国土交通省国土地理院「平成29年全国都道府県市区町村別面積調」、耕地面積…農林水産省「作物統計調査」、林野面積

地

畑 (m ²)	宅 地 (m ²)	鉱 泉 地 (m ²)	池 沼 (m ²)	山 林 (m ²)	牧 場 (m ²)	原 野 (m ²)	雑 種 地 その他(m ²)
145,308,942	189,635,271	1,275	3,470,642	765,125,984	386,037	42,069,514	54,320,012
145,139,430	190,298,123	1,272	3,468,642	764,273,711	386,037	41,923,359	54,669,003
144,641,091	191,171,769	1,261	3,468,265	765,201,363	511,674	41,781,191	55,179,279
144,491,046	192,467,407	1,203	3,478,674	764,440,085	513,802	41,604,829	56,008,944
143,630,376	193,356,039	1,211	3,480,841	764,846,517	513,802	41,666,677	57,050,666
12,074,049	48,736,261	202	32,973	82,538,924	—	5,509,411	10,073,639
10,915,146	12,778,780	36	56,004	68,376,692	—	6,511,856	4,112,230
9,728,269	20,796,018	94	60,757	47,988,589	8,029	767,510	4,939,124
18,655,521	6,058,215	7	15,330	89,468,148	—	7,189,785	3,231,516
14,174,695	4,466,254	—	4,707	49,950,901	79,829	2,195,882	2,098,167
5,792,350	15,319,964	844	156,885	48,921,617	21,583	2,792,093	7,194,453
3,763,579	6,620,863	—	5,225	13,805,811	—	615,087	1,337,937
8,579,235	7,170,278	—	—	8,149,670	—	576,475	1,812,827
2,063,533	20,467,199	7	2,907,379	99,977,953	—	2,769,125	3,905,477
707,570	11,200,239	13	5,507	11,675,236	—	57,078	2,113,782
—	5,612,438	—	—	—	—	—	403,314
31,966	1,633,320	—	102	—	—	739	184,953
31,966	1,633,320	—	102	—	—	739	184,953
13,447,206	8,654,905	—	14,385	16,365,906	—	986,729	2,814,691
7,738,516	5,646,411	—	14,186	16,333,890	—	965,540	2,533,605
5,708,690	3,008,494	—	199	32,016	—	21,189	281,086
14,229,832	12,469,530	8	184,617	102,224,362	2,128	3,847,378	8,028,992
10,343,241	8,234,215	7	167,577	80,981,827	2,128	2,338,380	6,277,694
3,886,591	4,235,315	1	17,040	21,242,535	—	1,508,998	1,751,298
2,327,510	5,082,598	—	4,450	10,869,986	—	657,371	1,146,009
2,327,510	5,082,598	—	4,450	10,869,986	—	657,371	1,146,009
27,139,915	6,289,177	—	32,520	114,532,722	402,233	7,190,158	3,653,555
9,329,397	2,474,927	—	17,095	42,570,067	—	4,204,364	2,091,775
17,810,518	3,814,250	—	15,425	71,962,655	402,233	2,985,794	1,561,780

林野面積は平成27年2月1日現在「2015年農林業センサス」、民有地は平成29年1月1日現在。

4 湖 沼

湖 沼	所 在 地	湖岸線延長(km)	面積 (km ²)	最大水深 (m)	水面標高 (m)
柴 山 潟	加賀市	6.3	1.92	4.9	2
木 場 潟	小松市	6.1	1.13	6.3	1
河 北 潟	金沢市・内灘町	24.8	4.20	6.5	0

注 面積1 km²以上の湖沼を掲げている。
資料 環境省「第4回自然環境保全基礎調査湖沼報告書(1993)」(面積以外)、国土交通省国土地理院「全国都道府県市区町村別面積調」(H29.10.1)

5 島 (平成29年10月1日現在)

島	所 属 地	位 置			周 囲 (km)	面 積 (km ²)	最 短 陸 地	
		極 点	東 経	北 緯			地 名	距離(m)
能 登 島	七 尾 市	東端	137° 3' 11"	37° 9' 8"	71.9	46.58	七尾市長浦	365
		西端	136° 50' 22"	37° 9' 19"				
		南端	136° 56' 32"	37° 5' 39"				
		北端	137° 2' 5"	37° 10' 17"				
舩 倉 島	輪 島 市	東端	136° 55' 41"	37° 50' 57"	5.2	0.55	珠洲市清水	42,920
		西端	136° 54' 54"	37° 50' 44"				
		南端	136° 54' 59"	37° 50' 29"				
		北端	136° 55' 30"	37° 51' 9"				

注1 東西南北端点及び周囲長は平成10年10月1日現在の数値である。

2 経緯度数値は世界測地系に基づく。

資料 国土交通省国土地理院「日本の市区町村位置情報要覧」「全国都道府県市区町村別面積調」「25,000分の1地形図」

6 河 川 (平成30年3月31日現在)

河 川	水 源 地	流 末 地	流 域 地 名	全長 (km)
大 聖 寺 川	大 日 山	加賀市塩屋町 (海)	加賀市	38.0
動 橋 川	大 日 山	加賀市中島町 (柴山潟)	小松市・加賀市	20.4
梯 川	大 日 山	小松市安宅町 (海)	小松市・能美市・白山市	34.7
手 取 川	白 山	白山市美川永代町 (海)	小松市・白山市・能美市・川北町	65.7
犀 川	奈 良 岳	金沢市金石西二丁目 (海)	金沢市・白山市・野々市市	34.5
浅 野 川	順 尾 山	金沢市湊二丁目 (大野川)	金沢市	28.9
森 下 川	医 王 山	金沢市才田町 (河北潟)	金沢市	23.6
大 海 川	宝 達 山	羽咋郡宝達志水町 (海)	津幡町・かほく市・宝達志水町	13.5
河 原 田 川	三井町三洲穂地内	輪島市河井町 (海)	輪島市	18.7
町 野 川	鉢 伏 山	輪島市町野町 (海)	能登町・輪島市	21.5

注1 県内における主な河川を掲げたものである。

2 全長は、水源地からの延長ではなく、一級又は二級河川区間の延長である。

資料 石川県河川課「河川及び海岸保全区域一覧表」、「河川海岸図」

7 主 な 山 岳 (平成29年10月1日現在)

(かほく市及び河北郡以南)

山 岳	所 在 地	海抜 (m)	山 岳	所 在 地	海抜 (m)
白山(御前峰)	白山市・岐阜県	2,702	野谷荘司山	白山市・岐阜県	1,797
大 汝 峰	〃	2,684	妙 法 山	〃	1,776
四 塚 山	白山市	2,530	三 方 岩 岳	〃	1,736
別 山	白山市・岐阜県	2,399	大 長 山	白山市・福井県	1,671
三 ノ 峰	〃	2,128	奈 良 岳	金沢市・白山市・富山県	1,644
白山釈迦岳	白山市	2,053	瓢 箪 山	白山市・岐阜県	1,637
笈 ケ 岳	白山市・岐阜県・富山県	1,841	赤 兔 山	白山市・福井県	1,629
大 笠 山	白山市・富山県	1,822	冬 瓜 山	白山市	1,628

(羽咋郡以北)

山 岳	所 在 地	海抜 (m)	山 岳	所 在 地	海抜 (m)
シ ョ ウ ガ 山	白山市	1,624	宝 達 山	宝達志水町	637
見 越 山	金沢市・富山県	1,621	高 洲 山	輪島市	567
奥 三 方 山	白山市	1,601	石 動 山	中能登町	564
大 門 山	金沢市・富山県	1,572	鉢 伏 山	輪島市・能登町	544
大 瓢 箪 山	白山市	1,549	宝 立 山	珠洲市・輪島市	471
赤 摩 木 古 山	金沢市・富山県	1,501	碁 石 ケ 峰	羽咋市・中能登町・富山県	461
高 三 郎 山	金沢市	1,445	天 川 山	輪島市	455
大 辻 山	白山市	1,436	長 坂 山	〃	427

山 岳	所 在 地	海抜 (m)	山 岳	所 在 地	海抜 (m)
小 富 士 山	輪島市	425	鞍 坪 岳	珠洲市	366
猫 ケ 岳	珠洲市	413	別 所 岳	穴水町・七尾市	358
桑 塚 山	穴水町	409	風 吹 岳	七尾市・志賀町	354
河 内 岳	志賀町・穴水町	399	サ ビ ヤ 山	輪島市	342
佐 比 野 山	輪島市	388	高 爪 山	輪島市・志賀町	341
見 平 岳	珠洲市	378	猿 山	輪島市	333
三 蛇 山	輪島市	372	大 丸 山	〃	319
舞 谷 御 前 山	〃	368	番 場 山	〃	314

資料 国土交通省国土地理院「25,000分の1地形図」「日本の山岳標高一覧」

2 気

8 金 沢 地

(1) 平 成 29

年次及び 月 次	平 均 海面気圧 (hPa)	気 温 (℃)					湿 度 平 均 (%)	降 水 量				日 照 時 間 (h)	風 速		
		平 均			極 値			積・降雪の深さ※3 積 雪 深 (cm)	日降雪大 (cm)	最大 (m/s)	最 大 (m/s)		風 向 (16方位)		
		最 高	最 低	最 高	最 低										
平成25年	1,014.4	15.0	19.1	11.5	35.4	-4.0	70	3,318.0	134.5	24	18	1,868.3	4.0	22.0	南西
26	1,015.3	14.8	18.7	11.3	37.3	-3.1	70	2,634.5	98.0	16	17	1,860.6	3.7	19.5	西
27	1,015.2	15.3	19.3	11.9	37.4	-2.3	71	2,164.5	72.5	26	21	1,793.3	3.7	19.0	南南西
28	1,015.4	15.7	19.9	12.2	37.0	-4.0	70	2,390.5	93.0	24	26	1,801.7	3.9	23.7	南南西
29	1,014.7	15.0	19.0	11.4	36.1	-2.3	68	2,703.0	149.5	15	12	1,849.5	4.0	23.3	北北東
平成29年1月	1,018.9	4.5	7.8	1.4	13.7	-2.3	69	240.5	39.0	15	12	70.3	4.8	20.9	北
2	1,018.2	4.4	8.2	1.1	15.4	-1.0	68	154.0	24.5	4	5	81.2	4.4	14.0	南南西
3	1,017.1	7.2	11.4	3.4	17.1	-0.2	63	98.5	33.0	6	5	172.9	3.7	12.7	西
4	1,013.3	13.6	18.5	8.6	27.5	2.3	60	136.0	46.5	-	-	197.2	4.4	14.5	南南西
5	1,012.8	18.9	23.4	14.9	29.2	8.2	62	52.0	10.5	-	-	236.9	3.6	12.4	南西
6	1,009.4	20.3	24.5	16.4	30.4	10.9	69	85.0	23.5	-	-	217.2	3.4	13.0	西北西
7	1,009.1	27.2	30.8	24.3	35.5	20.3	74	526.5	110.5	-	-	196.5	3.4	11.5	西南西
8	1,007.3	27.3	31.2	24.3	36.1	20.3	73	297.0	149.5	-	-	192.0	3.6	14.1	西北西
9	1,012.0	22.4	26.8	18.7	31.1	12.6	70	217.5	41.0	-	-	188.0	3.4	13.0	西
10	1,019.0	17.1	20.6	14.0	27.6	9.0	74	286.0	82.0	-	-	105.3	3.8	23.3	北北東
11	1,019.5	10.9	15.4	6.5	22.6	2.1	68	246.0	49.5	-	-	124.8	4.2	17.2	北西
12	1,019.2	5.6	9.1	2.7	14.7	0.0	71	364.0	40.5	30	30	67.2	5.3	17.5	西

注1 ※1、2の快晴及び曇天日数は平均雲量1.5未満を快晴、8.5以上を曇天とした日数である。
 2 雪の初終日及び霜の初終日は寒候期（前年秋頃～当年春頃）の値である。
 初霜の観測は、あらかじめ決められた期間（特定期間 金沢地方気象台は10月15日～12月31日）に観測を行う。その期間に霜
 3 ※3の積雪・降雪の深さ、積雪日数の年の値は、寒候期（前年秋頃～当年春頃）の最大値又は合計値である。
 4 数字の右にある”)”及び”)”はデータに欠測等が含まれていることを意味する。（<http://www.data.jma.go.jp/obd/stats/data/>
 資料 金沢地方気象台

8 金 沢 地

(2) 平 年 の 値

月 別	平 年 値														
	平 均 海面気圧 (hPa)	気 温 (℃)			湿 度 平 均 (%)	合 計 降水量 (mm)	降雪の深さ		日照時間 ※1 合 計 (h)	平均 風速 (m/s)	階 級				
		平 均	最 高	最 低			合 計	最 大			最 大	最高気温 ≥25℃ の日数	最低気温 <0℃ の日数	日最深積雪	
														≥0	≥10
全 年	1,014.9	14.6	18.5	11.2	72	2,398.9	281	32	44	1,680.8	4.0	103.3	26.2	50.0	24.1
1月	1,019.0	3.8	6.8	0.9	75	269.6	119	27	39	63.5	4.8	0.0	9.9	18.7	9.8
2	1,018.7	3.9	7.3	0.7	72	171.9	93	18	30	84.1	4.6	0.0	10.9	16.9	9.1
3	1,017.7	6.9	11.0	3.0	67	159.2	27	10	15	141.3	4.4	0.0	3.2	6.2	2.5
4	1,015.1	12.5	16.9	8.2	65	136.9	0	0	0	185.5	4.2	1.3	0.0	0.2	0.0
5	1,012.1	17.1	21.6	13.1	69	155.2	-	-	-	202.3	3.8	6.7	0.0	0.0	0.0
6	1,009.0	21.2	25.0	18.0	75	185.1	-	-	-	152.6	3.4	15.1	0.0	0.0	0.0
7	1,008.4	25.3	28.8	22.3	77	231.9	-	-	-	158.9	3.5	26.5	0.0	0.0	0.0
8	1,009.4	27.0	30.9	23.7	73	139.2	-	-	-	221.5	3.4	30.2	0.0	0.0	0.0
9	1,012.8	22.7	26.6	19.5	74	225.5	-	-	-	144.1	3.5	19.9	0.0	0.0	0.0
10	1,017.2	17.1	21.3	13.3	71	177.4	-	-	-	150.4	3.6	3.5	0.0	0.0	0.0
11	1,019.6	11.5	15.5	7.7	71	264.9	2	1	1	104.1	4.3	0.1	0.0	0.6	0.1
12	1,019.5	6.7	10.2	3.4	72	282.1	37	11	14	72.5	4.9	0.0	2.1	7.1	2.6

注1 ※1の日照時間は、1987年1月1日から日照計が変更となったため「ジョルダン式日照計」の値を「回転式日照計」の値に換
 2 「平年値」とは、1981年～2010年までの30年間の平均である。
 3 「極値」は統計期間内に観測された最高（最低）・最大（最小）の値である。
 4 気温極値、日最大降水量、月最深積雪及び最大風速・風向は1882年1月～、日最小湿度は1950年1月～、降雪の深さ日合計は
 5 最深積雪は平成8年3月1日から毎正時観測における最大値である。
 6 降雪の深さ（日降雪最深）は、前日21時から当日9時まで、当日9時から15時まで、当日15時から21時までの3回観測の合計
 7 ただし、平成17年10月からは、積雪計によって観測する毎正時の積雪値の差（前1時間との差）の合計値に変更した。
 8 「雪」の欄の-は降雪量が全くないこと、0は降雪量が1cm未満であることを意味する。
 資料 金沢地方気象台

象

方 気 象 台

年 の 気 象

(北緯36度35.3分 東経136度38.0分 標高5.7m)

平成29年寒候期(平成28年秋頃~平成29年春頃)
初雪28年12月10日、終雪29年3月24日、初霜28年12月12日、終霜29年4月2日

階 級 別		日 数								天 気 日 数					震度1 以上の 地震 (回数)
最高気温 ≥25℃ の日数	最低気温 <0℃ の日数	積 雪 (cm) ※3			降 水 (mm)			最大風速 10m/s以上	快 晴 ※1	曇 天 ※2	不 照	雷	雪 ※3		
		≥0	≥10	≥50	≥1.0	≥10.0	≥30.0								
131	32	53	12	0	181	98	30	105	15	204	38	57	69	2	
122	33	37	4	0	161	82	23	77	18	192	50	48	63	1	
109	17	46	10	0	174	81	14	65	14	189	63	32	62	3	
127	12	27	7	0	177	80	18	79	11	187	43	31	44	4	
119	17	34	2	0	179	81	23	100	11	196	51	51	51	3	
0	7	16	2	0	26	10	1	14	0	16	4	8	17	0	
0	9	11	0	0	20	5	0	12	0	17	6	5	20	0	
0	1	3	0	0	12	3	1	8	0	15	2	4	6	0	
2	0	0	0	0	7	5	2	12	2	8	3	2	0	0	
9	0	0	0	0	7	1	0	5	6	13	4	2	0	1	
15	0	0	0	0	8	4	0	3	0	16	4	4	0	1	
31	0	0	0	0	13	8	6	3	1	19	5	4	0	0	
31	0	0	0	0	15	5	2	3	0	19	1	4	0	0	
26	0	0	0	0	12	8	4	7	0	11	4	1	0	0	
5	0	0	0	0	15	8	3	6	0	21	10	1	0	0	
0	0	0	0	0	18	10	1	9	2	15	3	7	2	0	
0	0	11	2	0	26	14	3	18	0	26	5	9	13	1	

が観測されなければ欠測となる。ただし、特定期間前に霜が観測された場合はこの限りではない。

mdrr/man/remark.html)

方 気 象 台 (つづき)

累 年 の 極 値

平年の値は、初雪11月29日、終雪3月28日、初霜12月1日、終霜4月1日である。

別 日 数					極 値								
(cm)	降 水 (mm)			最大風速 10m/s以上	気 温 (℃)		日最小 湿度	日 降水量	降雪の 深さ 日合計	月最深 積雪	月間日照 時間多い 方から	日最大 風速	風 向
	≥50	≥1.0	≥10.0		≥30.0	日最高							
5.9	176.8	80.6	20.2	58.8	38.5	-9.7	4	234.4	84	181	306.2	32.8	南南西
2.5	23.5	10.9	1.4	9.2	21.2	-9.7	17	71.6	84	181	94.0	23.9	西南西
2.7	19.0	5.7	0.5	7.2	23.6	-9.4	13	61.4	59	167	130.2	24.4	西北西
0.4	16.4	6.0	0.8	7.4	27.1	-8.3	11	75.0	37	115	186.3	25.6	南
0.0	11.6	5.0	1.2	5.3	31.6	-1.6	4	72.5	4	4	240.3	26.7	南西
0.0	10.4	5.2	1.5	3.3	33.7	1.5	13	90.0	0	-	295.5	22.6	南
0.0	10.7	5.5	2.0	1.5	36.1	6.8	15	187.5	-	-	258.4	17.5	西南西
0.0	12.9	6.4	2.6	2.0	37.4	11.0	28	234.4	-	-	280.8	23.2	南西
0.0	8.8	4.3	1.4	1.9	38.0	13.1	23	167.0	-	-	306.2	22.0	南西
0.0	11.6	6.0	2.3	2.4	38.5	7.6	24	172.0	-	-	209.9	32.8	南南西
0.0	13.1	6.3	1.6	3.1	33.1	2.2	13	144.5	0	-	235.9	23.6	北東
0.0	16.8	8.7	2.9	6.2	28.4	-0.7	19	104.5	9	11	145.2	21.4	西南西
0.2	22.0	10.6	2.1	9.2	23.6	-6.7	14	98.0	45	143	116.4	27.0	北西

算した参照値である。

1953年1月~、月間日照時間の多い方からは1891年1月~の極値である。

値(最大値)である。

9 輪 島 特 別 地

(1) 平 成 29

年次及び 月 次	平 均 海面気圧 (hPa)	気 温 (°C)					湿 度 平 均 (%)	降 水 量		積・降雪の深さ※3		日 照 時 間 (h)	風 速		
		平 均		極 値		最 日 量 (mm)		最 大 量 (mm)	積 雪 最 深 (cm)	日 降 雪 最 大 (cm)	平 均		最 大	風 向 (16方位)	
		最 高	最 低	最 高	最 低										(m/s)
平成25年	1,014.2	13.7	17.9	9.7	36.2	-4.0	75	2,907.0	135.0	17	12	1,646.7	3.8	18.6	南南西
26	1,015.1	13.5	17.7	9.7	35.7	-3.8	74	2,502.5	115.5	6]	7	1,634.9	3.8	20.3	北
27	1,015.1	14.1	18.4	10.0	37.4	-2.9	75	1,711.5	81.0	18	11	1,727.7	3.7	17.6	南南西
28	1,015.4	14.3	18.7	10.3	35.2	-3.1	75	2,307.5	125.5	61	44	1,678.3	3.7	20.1	南南西
29	1,014.5	13.7	18.0	9.8	35.6	-3.6	74	2,307.0	78.5	16	14	1,698.2	3.8	26.1	北
平成29年1月	1,018.4	3.8	7.1	0.8	11.5	-3.6	71	213.0	33.5	16	14	49.6	4.2	19.1	北
2	1,017.7	3.6	7.0	0.2	13.2	-2.1	68	179.5	48.5	9	10	70.1	4.3	13.6	北北西
3	1,016.9	6.0	10.6	1.7	16.4	-2.0	69	91.5	20.0	5	4	154.3	3.6	11.4	南南西
4	1,013.1	11.8	16.9	6.4	24.4	-0.7	69	136.0	33.0	-	-	205.0	4.4	15.4	南西
5	1,012.7	17.4	23.0	12.3	31.1	5.9	68	63.5	25.0	-	-	251.2	3.5	10.7	南西
6	1,009.5	18.4	22.7	14.4	27.8	9.8	77	116.0	25.0	-	-	188.2	3.2	9.9	南西
7	1,009.1	26.0	29.9	22.6	35.6	17.9	79	284.0	78.5	-	-	191.0	3.4	12.6	南南西
8	1,007.5	25.9	30.0	22.3	35.3	18.2	78	136.5	34.5	-	-	192.6	3.2	10.1	南西
9	1,012.1	21.2	26.2	17.0	29.1	11.9	76	184.0	59.0	-	-	184.9	3.5	13.9	北
10	1,019.5	16.2	20.4	12.6	26.8	6.2	76	218.5	77.5	-	-	84.8	3.8	26.1	北
11	1,019.1	9.6	14.0	5.3	22.2	0.1	75	302.0	49.0	-	-	90.5	4.0	12.7	北
12	1,018.5	4.4	7.7	1.5	13.3	-0.8	78	382.5	39.0	20	15	36.0	4.2	14.0	北

注1 平成22年10月から輪島測候所は輪島特別地域気象観測所となり無人化となった。(初雪・初霜等はない)
 2 ※1、2及び3は、注1に伴いデータはない。
 3 ※4の積雪・降雪の深さ、積雪の階級別日数、雪の天気日数の年の値は、寒候期（前年秋頃～当年春頃）の最大値又は合計値
 4 数字の右にある")"及び")"はデータに欠測等が含まれていることを意味する。(http://www.data.jma.go.jp/obd/stats/data/
 資料 金沢地方気象台

9 輪 島 特 別 地 域

(2) 平 年 の 値

月 別	平 年 値																
	平 均 海面気圧 (hPa)	気 温 (°C)			湿 度 平 均 (%)	合 計 降水量 (mm)	降 雪 の 深 さ		日 照 時 間 ※1 合 計 (h)	平 均 風 速 (m/s)	階 級						
		平 均	最 高	最 低			合 計	最 大			最 大 深 さ (cm)	最 大 合 計 (h)	最 大 風 速 (m/s)	最 高 気 温 ≥25°C の 日 数	最 低 気 温 <0°C の 日 数	日 最 深 積 雪	
																≥0	≥10
全 年	1,014.8	13.5	17.5	9.6	76	2,100.4	201	23	32	1,564.9	3.7	85.0	47.1	40.5	18.9		
1月	1,018.5	3.1	6.1	0.2	74	212.3	84	19	25	43.3	4.2	0.0	14.5	15.7	8.2		
2	1,018.3	3.1	6.5	-0.2	73	141.7	71	17	25	64.5	4.1	0.0	16.9	14.7	7.2		
3	1,017.5	5.7	9.9	1.5	71	133.3	17	5	8	127.4	4.0	0.0	10.2	4.1	1.4		
4	1,015.0	11.0	15.9	5.9	70	113.2	0	0	0	187.5	4.0	0.8	0.9	0.1	0.0		
5	1,012.0	15.7	20.3	11.1	73	127.6	-	-	-	201.9	3.6	4.0	0.0	0.0	0.0		
6	1,009.1	19.6	23.5	16.0	79	163.4	-	-	-	157.2	3.1	8.4	0.0	0.0	0.0		
7	1,008.3	23.9	27.5	20.6	81	201.8	-	-	-	156.1	3.2	22.9	0.0	0.0	0.0		
8	1,009.5	25.7	29.8	22.0	79	155.8	-	-	-	206.8	3.2	29.6	0.0	0.0	0.0		
9	1,013.1	21.6	25.8	17.8	79	213.5	-	-	-	138.2	3.5	17.5	0.0	0.0	0.0		
10	1,017.2	15.9	20.5	11.5	76	156.4	-	-	-	142.0	3.5	1.9	0.0	0.0	0.0		
11	1,019.3	10.5	14.8	6.4	75	227.9	1	1	0	88.4	4.0	0.0	0.2	0.0	0.0		
12	1,019.0	6.0	9.4	2.5	75	253.6	27	8	8	51.6	4.2	0.0	4.3	5.9	1.9		

注1 ※1の日照時間は、1987年1月1日から日照計が変更となったため「ジョルダン式日照計」の値を「回転式日照計」の値に換
 2 「平年値」とは、1981年～2010年までの30年間の平均である。
 3 「極値」は統計期間内に観測された最高(最低)・最大(最小)の値である。
 4 気温極値、日降水量、月最深積雪、月間日照時間の多い方から及び最大風速・風向、は1929年5月～、日最小湿度は1950年1
 5 最深積雪は平成8年3月1日から毎正時観測における最大値である。
 6 降雪の深さ(日降雪最深)は、前日21時から当日9時まで、当日9時から15時まで、当日15時から21時までの3回観測の合計
 7 ただし、平成17年10月からは、積雪計によって観測する毎正時の積雪値の差(前1時間との差)の合計値に変更した。
 8 「雪」の欄の-は降雪量が全くないこと、0は降雪量が1cm未満であることを意味する。
 9 輪島特別地域気象観測所への移行により、大気現象の観測を視程計による自動観測に変更した。このため、大気現象に関する
 資料 金沢地方気象台

域 気 象 観 測 所

(北緯37度23.4分 東経136度53.7分 標高5.2m)

年 の 気 象

階 級 別		日 数								天 気 日 数					震度1 以上の 地震
最高気温 ≥25℃ の日数	最低気温 <0℃ の日数	積 雪 (cm) ※3			降 水 (mm)			最大風速 10m/s以上	快 晴 ※1	曇 天 ※2	不 照	雷 ※3	雪 ※4		
		≥0	≥10	≥50	≥1.0	≥10.0	≥30.0								
110	53	58	10	0	187	86	23	72	—	—	53	—	97	8	
103	50	25	0	0	159	74	24	66	—	—	60	—	93	11	
97	36	38	4	0	157	64	9	52	—	—	61	—	82	6	
112	26	36	10	3	176	79	19	60	—	—	50	—	80	10	
107	36	29	3	0	173	75	16	63	—	—	44	—	84	7	
0	13	12	3	0	22	7	1	9	—	—	4	—	23	0	
0	13	12	0	0	17	5	1	8	—	—	7	—	24	0	
0	6	2	0	0	12	2	0	3	—	—	3	—	15	0	
0	1	0	0	0	12	5	1	12	—	—	3	—	1	1	
12	0	0	0	0	7	2	0	3	—	—	2	—	0	1	
6	0	0	0	0	9	5	0	0	—	—	3	—	0	2	
30	0	0	0	0	11	5	4	1	—	—	4	—	0	0	
31	0	0	0	0	13	4	2	1	—	—	1	—	0	0	
24	0	0	0	0	12	6	2	5	—	—	2	—	0	1	
4	0	0	0	0	12	3	2	5	—	—	5	—	0	0	
0	0	0	0	0	18	13	2	8	—	—	5	—	6	1	
0	3	17	2	0	28	18	1	8	—	—	5	—	25	1	

である。
mdrr/man/remark.html)

気 象 観 測 所 (つづき)

累 年 の 極 値

別 日 数					極 値								
(cm)	降 水 (mm)			最大風速 10m/s以上	気 温 (℃)		日最小 湿度 (%)	日 降水量 (mm)	降雪の 深さ 日合計 (cm)	月最深 積雪 (cm)	月間日照 時間多い 方から (h)	日最大 風速 (m/s)	風向 (16方位)
	≥50	≥1.0	≥10.0		≥30.0	日最高							
2.2	172.6	68.2	15.6	48.2	38.2	-10.4	7	218.8	62	110	324.3	31.3	南南西
0.6	22.8	7.6	1.0	5.8	17.1	-10.4	27	65.5	62	110	106.4	19.6	北西
1.1	17.9	4.9	0.4	5.2	22.8	-10.2	17	53.0	49	79	121.0	21.1	北
0.5	16.2	4.6	0.4	4.9	24.1	-7.3	11	67.6	27	70	203.8	19.3	南西
0.0	10.7	4.1	0.7	5.0	29.0	-4.0	7	83.6	4	3	244.0	20.1	南南西
0.0	10.0	4.1	1.1	3.9	31.5	0.4	8	98.0	0	—	289.2	20.7	南西
0.0	9.9	4.6	1.4	1.9	32.8	7.1	11	212.0	—	—	263.3	18.8	西南西
0.0	11.5	5.4	2.2	2.7	38.2	10.3	24	218.8	—	—	298.0	20.2	南西
0.0	8.7	3.8	1.6	2.0	37.4	13.0	30	211.5	—	—	324.3	23.8	南南西
0.0	12.5	5.7	2.2	2.8	36.6	6.8	27	157.0	—	—	241.5	31.3	南南西
0.0	13.1	5.4	1.0	2.4	29.9	1.5	19	171.9	0	—	209.3	22.7	北
0.0	17.1	7.9	1.9	4.9	25.8	-1.4	25	117.2	19	22	136.1	18.6	南南西
0.0	22.1	10.1	1.6	6.6	21.2	-6.5	29	81.0	40	56	100.6	21.4	南西

算した参照値である。

月～、降雪の深さ日合計は1953年1月～の極値である。

値（最大値）である。

統計は切断となり、平年値を作成するだけの資料が揃っていないため作成できない。

3 人

10 人 口 及 び

年 次	人			口			世 帯 数
	総 数	男	女	女100人に 対する男	増 減 数	増 減 率	
大 正 元 年 末	795,571	394,096	401,475	98.2	21,480	2.77	148,453
9 ※	747,360	364,375	382,985	95.1	△ 48,211	△ 6.06	151,766
11	752,400	366,900	385,500	95.2	5,040	0.67	147,369
14 ※	750,854	365,597	385,257	94.9	△ 1,546	△ 0.21	154,052
昭 和 元 年 末	751,600	365,900	385,700	94.9	746	0.10	150,527
2	752,300	366,200	386,100	94.8	700	0.09	150,530
3	753,100	366,600	386,500	94.9	800	0.11	151,112
4	753,800	366,900	386,900	94.8	700	0.09	151,786
5 ※	756,835	368,402	388,433	94.8	3,035	0.40	155,075
6	758,000	368,800	389,200	94.8	1,165	0.15	151,948
7	759,200	369,300	389,900	94.7	1,200	0.16	152,624
8	760,400	369,800	390,600	94.7	1,200	0.16	153,433
9	761,600	370,300	391,300	94.6	1,200	0.16	153,888
10 ※	768,416	370,907	397,509	93.3	6,816	0.89	158,110
11	770,800	371,900	398,900	93.2	2,384	0.31	155,964
12	773,200	373,100	400,100	93.3	2,400	0.31	155,828
13	775,600	374,100	401,500	93.2	2,400	0.31	155,771
14	777,100	374,200	402,900	92.9	1,500	0.19	156,537
15 ※	757,676	363,922	393,754	92.4	△ 19,424	△ 2.50	158,886
16	757,700	360,900	396,800	91.0	24	0.00	...
17	761,800	355,700	406,100	87.6	4,100	0.54	...
18	761,600	347,700	413,900	84.0	△ 200	△ 0.03	...
19	743,672	333,341	410,331	81.2	△ 17,928	△ 2.35	169,117
20	887,510	405,264	482,246	84.0	143,838	19.34	186,375
21	877,197	407,430	469,767	86.7	△ 10,313	△ 1.16	187,181
22 ※	927,743	443,872	483,871	91.7	50,546	5.76	195,257
23	942,000	450,800	491,200	91.8	14,257	1.54	194,824
24	965,100	463,700	501,400	92.5	23,100	2.45	196,218
25 ※	957,279	460,859	496,420	92.8	△ 7,821	△ 0.81	194,652
26	960,100	462,200	497,900	92.8	2,821	0.29	195,709
27	959,300	461,600	497,700	92.7	△ 800	△ 0.08	195,490
28	958,000	461,100	496,900	92.8	△ 1,300	△ 0.14	196,079
29	962,400	462,700	499,700	92.6	4,400	0.46	197,301
30 ※	966,187	463,477	502,710	92.2	3,787	0.39	198,161
31	968,531	463,670	504,861	91.8	2,344	0.24	199,927
32	971,390	463,818	507,572	91.4	2,859	0.30	200,795
33	973,808	464,779	509,029	91.3	2,418	0.25	201,747
34	974,420	464,363	510,057	91.0	612	0.06	202,454
35 ※	973,418	464,889	508,529	91.4	△ 1,002	△ 0.10	211,265
36	976,048	465,944	510,104	91.3	2,630	0.27	213,411
37	975,911	465,332	510,579	91.1	△ 137	△ 0.01	215,824
38	978,059	466,263	511,796	91.1	2,148	0.22	219,942
39	982,278	468,264	514,014	91.1	4,219	0.43	224,085
40 ※	980,499	468,518	511,981	91.5	△ 1,779	△ 0.18	230,451
41	980,230	468,814	511,416	91.7	△ 269	△ 0.03	235,357
42	982,420	470,469	511,951	91.9	2,190	0.22	240,728
43	983,589	471,597	511,992	92.1	1,169	0.12	246,269
44	985,147	473,918	511,229	92.7	1,558	0.16	249,896
45 ※	1,002,420	480,380	522,040	92.0	17,273	1.75	254,543
46	1,011,571	485,212	526,359	92.2	9,151	0.91	260,198
47	1,021,994	490,898	531,096	92.4	10,423	1.03	266,051
48	1,035,425	498,391	537,034	92.8	13,431	1.31	272,882
49	1,049,243	505,954	543,289	93.1	13,818	1.33	279,180
50 ※	1,069,872	518,594	551,278	94.1	20,629	1.97	290,183
51	1,081,602	524,869	556,733	94.3	11,730	1.10	295,974

注1 大正元年～昭和35年は各年末現在（国勢調査年は10月1日現在）、昭和19年は2月22日現在人口（人口調査）、昭和20年は11月（ただし平成8年～26年は国勢調査結果による補間補正值）である。

2 世帯数は、昭和59年までは普通世帯と準世帯の合計、昭和160年以降は一般世帯と施設等の世帯の合計である。

3 ※のある年は国勢調査による。

4 「増減数」及び「増減率」は、掲載されている前回と比較したものである。ただし、大正元年については明治41年と、平成27資料 石川県統計情報室

□

世帯数の推移

(単位：人、世帯、%)

年次及び 月次	人			口			世帯数
	総数	男	女	女100人に対する男	増減数	増減率	
52	1,091,519	529,802	561,717	94.3	9,917	0.92	300,444
53	1,100,512	534,410	566,102	94.4	8,993	0.82	303,905
54	1,109,510	539,033	570,477	94.5	8,998	0.82	308,136
55 ※	1,119,304	542,782	576,522	94.1	9,794	0.88	322,071
56	1,125,799	545,879	579,920	94.1	6,495	0.58	325,873
57	1,132,621	548,980	583,641	94.1	6,822	0.61	329,711
58	1,138,844	551,907	586,937	94.0	6,223	0.55	333,603
59	1,143,722	553,858	589,864	93.9	4,878	0.43	336,901
60 ※	1,152,325	557,664	594,661	93.8	8,603	0.75	338,066
61	1,155,470	559,046	596,424	93.7	3,145	0.27	341,344
62	1,157,474	559,769	597,705	93.7	2,004	0.17	344,754
63	1,159,972	560,659	599,313	93.6	2,498	0.22	348,258
平成元 年	1,160,897	560,758	600,139	93.4	925	0.08	352,284
2 ※	1,164,628	562,684	601,944	93.5	3,731	0.32	361,157
3	1,166,455	563,074	603,381	93.3	1,827	0.16	365,374
4	1,168,925	563,981	604,944	93.2	2,470	0.21	370,090
5	1,170,912	564,827	606,085	93.2	1,987	0.17	374,294
6	1,173,301	566,081	607,220	93.2	2,389	0.20	378,692
7 ※	1,180,068	570,835	609,233	93.7	6,767	0.58	390,212
8	1,181,790	571,779	610,011	93.7	1,722	0.15	395,029
9	1,181,773	571,878	609,895	93.8	△17	△0.00	399,266
10	1,181,833	572,388	609,445	93.9	60	0.01	403,529
11	1,180,949	572,158	608,791	94.0	△884	△0.07	407,519
12 ※	1,180,977	572,244	608,733	94.0	28	0.00	411,341
13	1,180,372	571,555	608,817	93.9	△605	△0.05	413,911
14	1,180,260	571,299	608,961	93.8	△112	△0.01	416,851
15	1,178,709	570,334	608,375	93.7	△1,551	△0.03	419,247
16	1,176,522	568,674	607,848	93.6	△2,187	△0.19	421,996
17 ※	1,174,026	567,060	606,966	93.4	△2,496	△0.21	424,585
18	1,172,859	566,481	606,378	93.4	△1,167	△0.10	428,675
19	1,172,550	566,277	606,273	93.4	△309	△0.03	432,145
20	1,172,371	566,198	606,173	93.4	△179	△0.02	436,027
21	1,170,928	565,414	605,514	93.4	△1,443	△0.12	438,708
22 ※	1,169,788	564,972	604,816	93.4	△1,140	△0.10	441,170
23	1,166,637	563,596	603,041	93.5	△3,151	△0.27	443,452
24	1,163,597	562,246	601,351	93.5	△3,040	△0.26	445,479
25	1,159,981	560,863	599,118	93.6	△3,616	△0.31	447,934
26	1,156,738	559,610	597,128	93.7	△3,243	△0.28	450,360
27 ※	1,154,008	558,589	595,419	93.8	△2,730	△0.24	453,368
28	1,150,818	557,158	593,660	93.9	△3,190	△0.28	457,359
29	1,147,447	555,926	591,521	94.0	△3,371	△0.29	461,390
平成29年 1月	1,150,129	556,885	593,244	93.9	△589	△0.05	457,864
2	1,149,661	556,704	592,957	93.9	△468	△0.04	457,931
3	1,148,863	556,290	592,573	93.9	△798	△0.07	457,723
4	1,146,693	555,060	591,633	93.8	△2,170	△0.19	457,859
5	1,147,780	555,785	591,995	93.9	1,087	0.09	459,895
6	1,147,747	555,816	591,931	93.9	△33	△0.00	460,296
7	1,147,776	555,877	591,899	93.9	29	0.00	460,642
8	1,147,904	556,012	591,892	93.9	128	0.01	461,062
9	1,147,577	555,940	591,637	94.0	△327	△0.03	461,157
10	1,147,447	555,926	591,521	94.0	△130	△0.01	461,390
11	1,147,537	556,004	591,533	94.0	90	0.01	461,871
12	1,147,397	555,933	591,464	94.0	△140	△0.01	462,160
平成30年 1月	1,146,880	555,685	591,195	94.0	△517	△0.05	462,034
2	1,146,273	555,374	590,899	94.0	△607	△0.05	461,989
3	1,145,346	554,919	590,427	94.0	△927	△0.08	461,523
4	1,142,603	553,440	589,163	93.9	△2,743	△0.24	461,118
5	1,143,570	554,208	589,362	94.0	967	0.08	463,258
6	1,143,419	554,227	589,192	94.1	△151	△0.01	463,650

1日現在人口（人口調査）、昭和21年は4月26日現在人口（人口調査）、昭和36年以降は10月1日現在の推計人口

年1月は平成26年12月と比較したものである。

11 市 町 別 推 計

市 町	平成28年10月1日推計人口			平成29年10月1日推計人口			1年間の人口	
	総 数	男	女	総 数	男	女	増 減 数	増 減 率
総 数	1,150,818	557,158	593,660	1,147,447	555,926	591,521	△ 3,371	△ 0.29
市 部	1,004,629	487,026	517,603	1,002,627	486,455	516,172	△ 2,002	△ 0.20
郡 部	146,189	70,132	76,057	144,820	69,471	75,349	△ 1,369	△ 0.94
加 賀	957,813	465,896	491,917	957,764	466,228	491,536	△ 49	△ 0.01
能 登	193,005	91,262	101,743	189,683	89,698	99,985	△ 3,322	△ 1.72
金 沢 市	466,189	266,074	240,115	466,031	226,095	239,936	△ 158	△ 0.03
七 尾 市	54,580	25,829	28,751	53,841	25,497	28,344	△ 739	△ 1.35
小 松 市	106,855	51,932	54,923	106,889	52,070	54,819	34	0.03
輪 島 市	26,633	12,537	14,096	26,130	12,340	13,790	△ 503	△ 1.89
珠 洲 市	14,310	6,634	7,676	13,872	6,409	7,463	△ 438	△ 3.06
加 賀 市	66,463	31,119	35,344	65,751	30,867	34,884	△ 712	△ 1.07
羽 咋 市	21,515	10,191	11,324	21,210	10,046	11,164	△ 305	△ 1.42
か ほ く 市	34,250	16,451	17,799	34,390	16,535	17,855	140	0.41
白 山 市	109,617	53,283	56,334	109,904	53,493	56,411	287	0.26
能 美 市	48,927	24,270	24,657	49,092	24,377	24,715	165	0.34
野々市市	55,290	28,706	26,584	55,517	28,726	26,791	227	0.41
能 美 郡	6,334	3,127	3,217	6,332	3,121	3,211	△ 12	△ 0.19
川北町	6,334	3,127	3,217	6,332	3,121	3,211	△ 12	△ 0.19
河 北 郡	63,878	30,934	32,944	63,858	30,944	32,914	△ 20	△ 0.03
津 幡 町	36,913	17,930	18,983	36,957	17,998	18,959	44	0.12
内 灘 町	26,965	13,004	13,961	26,901	12,946	13,955	△ 64	△ 0.24
羽 咋 郡	32,972	15,617	17,355	32,411	15,326	17,085	△ 561	△ 1.70
志 賀 町	20,032	9,482	10,550	19,698	9,318	10,380	△ 334	△ 1.67
宝達志水町	12,940	6,135	6,805	12,713	6,008	6,705	△ 227	△ 1.75
鹿 島 郡	17,322	8,346	8,976	17,126	8,246	8,880	△ 196	△ 1.13
中能登町	17,322	8,346	8,976	17,126	8,246	8,880	△ 196	△ 1.13
鳳 珠 郡	25,673	12,108	13,565	25,093	11,834	13,259	△ 580	△ 2.26
穴 水 町	8,529	4,082	4,447	8,365	4,005	4,360	△ 164	△ 1.92
能 登 町	17,144	8,026	9,118	16,728	7,829	8,899	△ 416	△ 2.43

注1 面積は国土地理院の「平成29年全国都道府県市区町村別面積調」による。なお、輪島市及び穴水町については、一部境界未定

2 「人口構成比」は四捨五入の関係で合計と一致しない場合がある。

3 加賀はかほく市及び河北郡以南、能登は羽咋郡以北。

資料 石川県統計情報室「石川県の人口と世帯」

人 口 ・ 世 帯 数

(単位：人、世帯、%、km²)

28・10・1 世帯数	29・10・1 世帯数	1年間の世帯		人口構成比	一世帯当たり 人員	性 比 (女100人に 対する男)	人 口 密 度 (1 km ² 当たり)	面 積 (29・10・1)
		増減数	増減率					
457,359	461,390	4,031	0.88	100.00	2.49	94.0	274.11	4,186.05
404,080	407,802	3,722	0.92	87.38	2.46	94.2	319.69	3,136.28
53,279	53,588	309	0.58	12.62	2.70	92.2	137.95	1,049.77
383,761	387,919	4,158	1.08	83.47	2.47	94.9	433.73	2,208.19
73,598	73,471	△ 127	△ 0.17	16.53	2.58	89.7	95.90	1,977.87
201,537	203,103	1,566	0.78	40.61	2.29	94.2	994.43	468.64
20,879	20,885	6	0.03	4.69	2.58	90.0	169.16	318.29
38,656	39,292	636	1.65	9.32	2.72	95.0	288.07	371.05
10,605	10,574	△ 31	△ 0.29	2.28	2.47	89.5	61.29	426.32
5,824	5,762	△ 62	△ 1.06	1.21	2.41	85.9	56.12	247.20
24,921	25,081	160	0.64	5.73	2.62	88.5	214.96	305.87
8,119	8,100	△ 19	△ 0.23	1.85	2.62	90.0	259.13	81.85
11,771	11,988	217	1.84	3.00	2.87	92.6	533.67	64.44
39,189	39,948	759	1.94	9.58	2.75	94.8	145.58	754.93
17,641	17,963	322	1.83	4.28	2.73	98.6	583.46	84.14
24,938	25,106	168	0.67	4.84	2.21	107.2	4,094.17	13.56
1,869	1,897	28	1.50	0.55	3.34	97.2	432.51	14.64
1,869	1,897	28	1.50	0.55	3.34	97.2	432.51	14.64
23,239	23,541	302	1.30	5.57	2.71	94.0	487.76	130.92
12,709	12,914	205	1.61	3.22	2.86	94.9	334.18	110.59
10,530	10,627	97	0.92	2.34	2.53	92.8	1,323.22	20.33
11,896	11,942	46	0.39	2.82	2.71	89.7	90.46	358.29
7,483	7,531	48	0.64	1.72	2.62	89.8	79.83	246.76
4,413	4,411	△ 2	△ 0.05	1.11	2.88	89.6	114.00	111.52
6,042	6,063	21	0.35	1.49	2.82	92.9	191.46	89.45
6,042	6,063	21	0.35	1.49	2.82	92.9	191.46	89.45
10,233	10,145	△ 88	△ 0.86	2.19	2.47	89.3	54.97	456.47
3,397	3,381	△ 16	△ 0.47	0.73	2.47	91.9	45.66	183.21
6,836	6,764	△ 72	△ 1.05	1.46	2.47	88.0	61.21	273.27

のため参考値。

12 国勢調査による市町別人口

市 町	平 成 2 年				平 成 7 年				平 成 12 年			
	人 口	増減率	世帯数	増減率	人 口	増減率	世帯数	増減率	人 口	増減率	世帯数	
総 数	1,164,628	1.1	361,157	6.8	1,180,068	1.3	390,212	8.0	1,180,977	0.1	411,341	
市 部	1,002,055	1.5	315,723	7.1	1,018,136	1.6	342,307	8.4	1,019,815	0.2	360,858	
郡 部	162,573	△ 1.5	45,434	5.0	161,932	△ 0.4	47,905	5.4	161,162	△ 0.5	50,483	
加 賀	897,386	3.0	284,195	8.3	926,752	3.3	312,750	10.0	941,714	1.6	333,378	
能 登	267,242	△ 4.9	76,962	1.8	253,316	△ 5.2	77,462	0.6	239,263	△ 5.5	77,963	
金 沢 市	442,868	2.9	154,257	9.3	453,975	2.5	169,151	9.7	456,438	0.5	177,686	
七 尾 市	68,692	△ 1.7	19,910	4.4	67,368	△ 1.9	20,799	4.5	63,963	△ 5.1	21,066	
小 松 市	106,075	0.0	29,224	3.8	107,965	1.8	31,778	8.7	108,622	0.6	34,306	
輪 島 市	40,309	△ 6.9	12,461	△ 0.9	37,133	△ 7.9	12,312	△ 1.2	34,531	△ 7.0	12,171	
珠 洲 市	23,471	△ 9.2	7,043	△ 1.2	21,580	△ 8.1	6,925	△ 1.7	19,852	△ 8.0	6,769	
加 賀 市	80,714	△ 0.2	25,064	3.3	80,333	△ 0.5	26,160	4.4	78,563	△ 2.2	26,264	
羽 咋 市	27,517	△ 4.4	7,677	0.9	26,502	△ 3.7	7,789	1.5	25,541	△ 3.6	7,973	
か ほ く 市	34,207	△ 1.2	8,642	2.7	34,722	1.5	9,218	6.7	34,670	△ 0.1	9,820	
白 山 市	98,499	6.7	26,229	9.8	103,580	5.2	29,026	10.7	106,977	3.3	32,204	
能 美 市	39,934	2.2	10,381	4.7	42,033	5.3	11,727	13.0	45,077	7.2	13,382	
野々市市	39,769	10.2	14,835	17.0	42,945	8.0	17,422	17.4	45,581	6.1	19,217	
能 美 郡	4,554	6.6	1,010	6.9	4,514	△ 0.9	1,066	5.5	4,922	9.0	1,241	
川北町	4,554	6.6	1,010	6.9	4,514	△ 0.9	1,066	5.5	4,922	9.0	1,241	
河 北 郡	50,766	6.6	14,553	11.3	56,685	11.7	17,202	18.2	60,864	7.4	19,258	
津 幡 町	26,078	6.0	6,838	12.8	30,318	16.3	8,502	24.3	34,304	13.1	10,133	
内 灘 町	24,688	7.2	7,715	10.1	26,367	6.8	8,700	12.8	26,560	0.7	9,125	
羽 咋 郡	45,679	△ 3.1	12,506	6.0	43,374	△ 5.0	12,398	△ 0.9	41,287	△ 4.8	12,712	
志 賀 町	28,782	△ 3.5	8,048	6.5	26,965	△ 6.3	7,954	△ 1.2	25,396	△ 5.8	8,142	
宝達志水町	16,897	△ 2.4	4,458	5.0	16,409	△ 2.9	4,444	△ 0.3	15,891	△ 3.2	4,570	
鹿 島 郡	20,678	△ 6.3	5,542	0.1	19,716	△ 4.7	5,613	1.3	19,149	△ 2.9	5,755	
中能登町	20,678	△ 6.3	5,542	0.1	19,716	△ 4.7	5,613	1.3	19,149	△ 2.9	5,755	
鳳 珠 郡	40,896	△ 6.8	11,823	△ 0.8	37,643	△ 8.0	11,626	△ 1.7	34,940	△ 7.2	11,517	
穴 水 町	12,831	△ 5.4	3,817	△ 0.7	12,053	△ 6.1	3,794	△ 0.6	11,267	△ 6.5	3,765	
能 登 町	28,065	△ 7.5	8,006	△ 0.9	25,590	△ 8.8	7,832	△ 2.2	23,673	△ 7.5	7,752	

注1 平成22年以前の数値は、平成27年10月1日現在の市町境域に基づき組み替え（合併により町村から市へ移行した地域について

2 加賀はかほく市及び河北郡以南、能登は羽咋郡以北。

3 世帯数は一般世帯と施設等の世帯の合計である。

資料 総務省統計局「国勢調査報告」

及び世帯数推移（各年10月1日現在）

(単位：人、世帯、%)

増減率	平成 17 年				平成 22 年				平成 27 年			
	人 口	増減率	世帯数	増減率	人 口	増減率	世帯数	増減率	人 口	増減率	世帯数	増減率
5.4	1,174,026	△ 0.6	424,585	3.2	1,169,788	△ 0.4	441,170	3.9	1,154,008	△ 1.3	453,368	2.8
5.4	1,015,415	△ 0.4	372,606	3.3	1,015,446	0.0	387,924	4.1	1,006,185	△ 0.9	400,164	3.2
5.4	158,611	△ 1.6	51,979	3.0	154,342	△ 2.7	53,246	2.4	147,823	△ 4.2	53,204	△ 0.1
6.6	946,439	0.5	346,698	4.0	958,370	1.3	364,981	5.3	957,592	△ 0.1	379,577	4.0
0.6	227,587	△ 4.9	77,887	△ 0.1	211,418	△ 7.1	76,189	△ 2.2	196,416	△ 7.1	73,791	△ 3.1
5.0	454,607	△ 0.4	181,491	2.1	462,361	1.7	191,256	5.4	465,699	0.7	199,572	4.3
1.3	61,871	△ 3.3	21,402	1.6	57,900	△ 6.4	20,944	△ 2.1	55,325	△ 4.4	20,855	△ 0.4
8.0	109,084	0.4	35,901	4.6	108,433	△ 0.6	37,470	4.4	106,919	△ 1.4	38,166	1.9
△ 1.1	32,823	△ 4.9	11,940	△ 1.9	29,858	△ 9.0	11,366	△ 4.8	27,216	△ 8.8	10,649	△ 6.3
△ 2.3	18,050	△ 9.1	6,515	△ 3.8	16,300	△ 9.7	6,228	△ 4.4	14,625	△ 10.3	5,861	△ 5.9
0.4	74,982	△ 4.6	25,999	△ 1.0	71,887	△ 4.1	25,966	△ 0.1	67,186	△ 6.5	24,841	△ 4.3
2.4	24,517	△ 4.0	8,117	1.8	23,032	△ 6.1	8,085	△ 0.4	21,729	△ 5.7	8,066	△ 0.2
6.5	34,847	0.5	10,536	7.3	34,651	△ 0.6	11,084	5.2	34,219	△ 1.2	11,604	4.7
10.9	109,450	2.3	34,869	8.3	110,459	0.9	36,556	4.8	109,287	△ 1.1	38,439	5.2
14.1	47,207	4.7	14,844	10.9	48,680	3.1	15,945	7.4	48,881	0.4	17,352	8.8
10.3	47,977	5.3	20,992	9.2	51,885	8.1	23,024	9.7	55,099	6.2	24,759	7.5
16.4	5,677	15.3	1,549	24.8	6,147	8.3	1,720	11.0	6,347	3.3	1,853	7.7
16.4	5,677	15.3	1,549	24.8	6,147	8.3	1,720	11.0	6,347	3.3	1,853	7.7
12.0	62,608	2.9	20,517	6.5	63,867	2.0	21,960	7.0	63,955	0.1	22,991	4.7
19.2	35,712	4.1	11,033	8.9	36,940	3.4	11,942	8.2	36,968	0.1	12,545	5.0
4.9	26,896	1.3	9,484	3.9	26,927	0.1	10,018	5.6	26,987	0.2	10,446	4.3
2.5	39,026	△ 5.5	12,511	△ 1.6	36,493	△ 6.5	12,410	△ 0.8	33,596	△ 7.9	11,940	△ 3.8
2.4	23,790	△ 6.3	7,901	△ 3.0	22,216	△ 6.6	7,849	△ 0.7	20,422	△ 8.1	7,493	△ 4.5
2.8	15,236	△ 4.1	4,610	0.9	14,277	△ 6.3	4,561	△ 1.1	13,174	△ 7.7	4,447	△ 2.5
2.5	18,959	△ 1.0	5,992	4.1	18,535	△ 2.2	6,133	2.4	17,571	△ 5.2	6,055	△ 1.3
2.5	18,959	△ 1.0	5,992	4.1	18,535	△ 2.2	6,133	2.4	17,571	△ 5.2	6,055	△ 1.3
△ 0.9	32,341	△ 7.4	11,410	△ 0.9	29,300	△ 9.4	11,023	△ 3.4	26,354	△ 10.1	10,365	△ 6.0
△ 0.8	10,549	△ 6.4	3,744	△ 0.6	9,735	△ 7.7	3,659	△ 2.3	8,786	△ 9.7	3,461	△ 5.4
△ 1.0	21,792	△ 7.9	7,666	△ 1.1	19,565	△ 10.2	7,364	△ 3.9	17,568	△ 10.2	6,904	△ 6.2

は「市部」に計上。

13 市 町 別 年 齢 別

市 町	総 数	0～4歳	5～9歳	10～14歳	15～19歳	20～24歳	25～29歳	30～34歳	35～39歳	40～44歳
総 数	1,147,447	44,716	48,413	51,230	57,822	54,860	51,834	58,065	66,217	84,738
市 部	1,002,627	39,781	42,649	44,580	50,382	49,453	46,411	52,015	59,095	74,928
郡 部	144,820	4,935	5,764	6,650	7,440	5,407	5,423	6,050	7,122	9,810
加 賀	957,764	39,554	42,444	44,105	48,741	50,081	46,422	51,624	58,071	73,774
能 登	189,683	5,162	5,969	7,125	9,081	4,779	5,412	6,441	8,146	10,964
金 沢 市	466,031	18,900	19,885	20,131	22,452	27,154	23,770	26,112	28,882	35,924
七 尾 市	53,841	1,663	1,864	2,177	2,517	1,749	1,904	2,065	2,555	3,381
小 松 市	106,889	4,486	4,735	5,034	5,616	4,203	5,053	5,445	6,072	7,879
輪 島 市	26,130	595	680	835	1,791	533	566	787	982	1,209
珠 洲 市	13,872	316	334	400	529	152	285	344	508	642
加 賀 市	65,751	2,081	2,496	2,738	3,162	2,305	2,538	2,812	3,288	4,371
羽 咋 市	21,210	621	682	818	971	604	658	815	986	1,402
か ほ く 市	34,390	1,435	1,507	1,688	1,915	1,510	1,469	1,673	1,908	2,611
白 山 市	109,904	4,638	5,203	5,685	5,895	4,615	4,616	5,751	6,931	8,722
能 美 市	49,092	2,151	2,499	2,690	2,751	2,176	2,415	2,583	3,031	4,189
野々市市	55,517	2,895	2,764	2,384	2,783	4,452	3,137	3,628	3,952	4,598
能 美 郡	6,332	335	381	471	394	264	279	362	372	610
川北町	6,332	335	381	471	394	264	279	362	372	610
河 北 郡	63,858	2,633	2,974	3,284	3,773	3,402	3,145	3,258	3,635	4,870
津幡町	36,957	1,555	1,774	1,950	2,297	1,885	1,711	1,826	2,086	2,822
内灘町	26,901	1,078	1,200	1,334	1,476	1,517	1,434	1,432	1,549	2,048
羽 咋 郡	32,411	860	1,047	1,285	1,517	829	893	1,106	1,329	1,973
志賀町	19,698	531	637	737	830	421	481	650	805	1,162
宝達志水町	12,713	329	410	548	687	408	412	456	524	811
鹿 島 郡	17,126	598	724	808	845	434	543	674	845	1,156
中能登町	17,126	598	724	808	845	434	543	674	845	1,156
鳳 珠 郡	25,093	509	638	802	911	478	563	650	941	1,201
穴水町	8,365	151	201	273	335	174	201	214	316	399
能登町	16,728	358	437	529	576	304	362	436	625	802

注1 総数には「年齢不詳」を含む。

2 加賀はかほく市及び河北郡以南、能登は羽咋郡以北。

資料 石川県統計情報室「石川県の人口と世帯」

人 口 (平成29年10月1日現在)

(単位:人)

45～49歳	50～54歳	55～59歳	60～64歳	65～69歳	70～74歳	75～79歳	80歳以上	0～14歳	15～64歳	65歳以上	年齢不詳
81,243	68,866	67,133	69,766	92,626	73,280	58,780	101,888	144,359	660,544	326,574	15,970
71,395	60,070	57,886	59,574	79,541	63,019	50,217	86,086	127,010	581,209	278,863	15,545
9,848	8,796	9,247	10,192	13,085	10,261	8,563	15,802	17,349	79,335	47,711	425
70,298	58,414	54,725	54,811	72,672	57,561	45,192	74,334	126,103	566,961	249,759	14,941
10,945	10,452	12,408	14,955	19,954	15,719	13,588	27,554	18,256	93,583	76,815	1,029
34,533	28,573	26,716	26,138	33,972	27,192	21,237	36,037	58,916	280,254	118,438	8,423
3,287	3,039	3,529	4,080	5,314	4,092	3,369	6,483	5,704	28,106	19,258	773
7,512	6,570	6,046	5,799	8,273	6,857	5,610	8,951	14,255	60,195	29,691	2,748
1,278	1,396	1,819	2,036	2,852	2,172	2,040	4,539	2,110	12,397	11,603	20
726	739	896	1,192	1,629	1,317	1,238	2,615	1,050	6,013	6,799	10
4,468	4,109	4,145	4,392	6,259	4,972	4,180	7,252	7,315	35,590	22,663	183
1,334	1,198	1,285	1,573	2,115	1,798	1,463	2,692	2,121	10,826	8,068	195
2,489	2,153	1,802	1,989	2,948	2,339	1,909	3,001	4,630	19,519	10,197	44
7,951	6,520	6,509	7,213	9,388	6,815	5,075	8,029	15,526	64,723	29,307	348
3,864	2,975	2,643	2,643	3,499	2,980	2,329	3,567	7,340	29,270	12,375	107
3,953	2,798	2,496	2,519	3,292	2,485	1,767	2,920	8,043	34,316	10,464	2,694
503	352	320	312	381	304	226	458	1,187	3,768	1,369	8
503	352	320	312	381	304	226	458	1,187	3,768	1,369	8
5,025	4,364	4,048	3,806	4,660	3,617	2,859	4,119	8,891	39,326	15,255	386
2,978	2,731	2,423	2,185	2,595	1,946	1,529	2,455	5,279	22,944	8,525	209
2,047	1,633	1,625	1,621	2,065	1,671	1,330	1,664	3,612	16,382	6,730	177
1,973	1,814	2,090	2,600	3,512	2,781	2,310	4,492	3,192	16,124	13,095	—
1,116	1,036	1,277	1,672	2,195	1,748	1,455	2,945	1,905	9,450	8,343	—
857	778	813	928	1,317	1,033	855	1,547	1,287	6,674	4,752	—
1,095	974	1,077	1,231	1,652	1,321	1,120	2,022	2,130	8,874	6,115	7
1,095	974	1,077	1,231	1,652	1,321	1,120	2,022	2,130	8,874	6,115	7
1,252	1,292	1,712	2,243	2,880	2,238	2,048	4,711	1,949	11,243	11,877	24
423	446	556	736	937	704	694	1,581	625	3,800	3,916	24
829	846	1,156	1,507	1,943	1,534	1,354	3,130	1,324	7,443	7,961	—

14 人 口

(1) 年 次 別

年 次	日本人人口 (総人口)	出 生	死 亡	う ち 乳児死亡	死 産	婚 姻	離 婚	自然増減
昭和17年	761,800	24,983	15,351	2,750	1,019	8,151	756	9,632
18	761,600	24,032	16,091	2,740	843	9,878	811	7,941
19	743,672	…	…	…	…	…	…	…
20	887,510	…	…	…	…	…	…	…
21	877,197	…	…	…	…	…	…	…
22 ※	927,743	37,289	15,185	3,241	1,428	12,797	1,234	22,104
23	942,000	34,339	13,475	3,018	1,479	11,401	1,156	20,864
24	965,100	32,131	12,979	2,650	2,009	9,615	1,112	19,152
25 ※	957,279	26,192	12,630	2,190	2,012	7,949	1,079	13,562
26	960,100	22,108	11,130	1,883	1,836	7,514	1,045	10,978
27	959,300	20,566	10,191	1,479	1,698	7,614	986	10,375
28	958,000	19,207	10,081	1,273	1,692	7,354	908	9,126
29	962,400	18,864	8,964	1,116	1,727	7,425	930	9,900
30 ※	966,187	18,021	8,713	951	1,564	7,413	824	9,308
31	968,531	16,626	9,032	967	1,565	7,494	863	7,594
32	971,390	16,315	9,495	842	1,635	7,848	810	6,820
33	972,808	17,384	8,577	806	1,579	8,137	764	8,807
34	974,420	16,012	8,555	726	1,433	7,956	821	7,457
35 ※	973,418	15,990	8,698	616	1,460	8,159	751	7,292
36	976,048	15,514	8,749	535	1,533	8,091	682	6,765
37	975,911	15,674	8,592	497	1,528	8,398	791	7,082
38	978,059	15,800	7,998	398	1,397	8,343	722	7,802
39	982,278	16,327	8,197	378	1,270	8,670	684	8,130
40 ※	980,499	16,605	8,445	346	1,165	8,380	763	8,160
41	980,230	12,642	7,643	281	1,147	8,532	775	4,999
42	982,420	18,006	7,779	287	1,152	8,616	793	10,227
43	983,589	17,006	7,823	262	1,138	8,553	852	9,183
44	985,147	17,185	7,622	279	1,106	9,229	883	9,563
45 ※	1,002,420	18,125	7,776	237	1,078	9,766	955	10,349
46	1,009,348	19,067	7,544	234	1,077	10,154	1,043	11,523
47	1,021,450	19,840	7,645	236	1,048	10,020	1,087	12,195
48	1,035,425	20,312	7,885	226	981	9,743	1,030	12,427
49	1,049,243	19,723	7,857	228	993	9,023	1,053	11,866
50 ※	1,066,896	18,817	7,706	186	901	8,427	1,120	11,111
51	1,078,685	18,062	7,539	166	842	7,784	1,167	10,523
52	1,088,566	17,009	7,506	160	901	7,335	1,163	9,503
53	1,097,284	16,462	7,466	123	786	7,180	1,151	8,996
54	1,107,627	15,863	7,361	137	737	7,046	1,275	8,502
55 ※	1,116,217	15,138	7,681	125	702	6,932	1,267	7,457
56	1,122,579	14,320	7,676	103	696	6,973	1,318	6,644
57	1,129,065	14,418	7,224	86	685	7,149	1,358	7,194
58	1,134,996	14,212	7,538	82	624	6,678	1,392	6,674
59	1,139,583	13,965	7,597	94	659	6,571	1,371	6,368
60 ※	1,149,057	13,256	7,657	66	557	6,552	1,374	5,599
61	1,151,593	13,031	7,712	61	541	6,441	1,358	5,319
62	1,153,553	12,318	7,652	45	604	6,117	1,361	4,666
63	1,156,012	12,317	8,261	62	461	6,092	1,285	4,056
平成元年	1,156,669	11,684	8,091	34	456	6,035	1,275	3,593
2 ※	1,160,066	11,535	8,231	52	507	6,052	1,208	3,304
3	1,161,509	11,284	8,516	58	445	6,285	1,296	2,768
4	1,163,645	11,401	8,641	52	408	6,230	1,352	2,760
5	1,165,426	11,002	8,911	55	347	6,718	1,403	2,091
6	1,167,434	11,935	8,822	64	345	6,691	1,373	3,113
7 ※	1,175,042	11,093	9,174	56	311	6,852	1,437	1,919
8	1,175,971	11,484	8,967	43	353	6,950	1,468	2,517
9	1,175,910	11,318	9,061	39	313	6,886	1,608	2,257
10	1,176,758	11,642	9,418	59	280	7,094	1,852	2,224
11	1,176,166	11,290	9,867	46	301	6,942	1,861	1,423
12 ※	1,170,051	11,467	9,391	32	313	6,979	2,036	2,076
13	1,172,151	11,342	9,440	40	288	6,921	2,241	1,902
14	1,171,956	10,886	9,584	42	305	6,537	2,208	1,302
15	1,170,152	10,906	10,068	40	291	6,274	2,160	838
16	1,167,713	10,528	9,976	33	292	6,187	2,070	552
17 ※	1,165,517	10,049	10,376	30	259	6,052	1,907	△ 327
18	1,161,229	10,235	10,294	25	245	6,267	2,007	△ 59
19	1,159,194	10,294	10,717	36	237	5,990	1,886	△ 423
20	1,157,041	10,199	11,012	25	232	6,141	1,900	△ 813
21	1,155,239	9,849	11,246	19	207	5,887	1,863	△ 1,397
22 ※	1,158,573	9,602	11,607	30	213	5,829	1,817	△ 2,005
23	1,155,540	9,555	11,962	14	221	5,467	1,711	△ 2,407
24	1,152,352	9,544	12,223	19	189	5,708	1,765	△ 2,679
25	1,148,598	9,449	12,223	15	169	5,340	1,812	△ 2,774
26	1,144,795	8,961	12,190	21	187	5,370	1,708	△ 3,229
27 ※	1,144,626	8,072	12,280	13	188	5,200	1,703	△ 3,208
28	1,138,540	8,927	12,422	19	159	5,126	1,653	△ 3,495

注 1 ※年は国勢調査人口である。また、昭和42年以降は日本人人口で、※印は国勢調査人口から、その他は各年10月1日推計人口
 2 調査時点が異なるため、自然増減と社会増減を加算しても翌年の日本人人口と一致しない。
 3 社会増減については前年10月から当年9月まで(統計情報室「石川県の人口と世帯」)、その他については当年1月から12月まで
 資料 石川県健康推進課「衛生統計年報(人口動態統計編)」

動 態
人 口 動 態

(単位：人、件)

社会増減	出生率 (人口千対)	死亡率 (人口千対)	乳児死亡率 (出生千対)	死産率 (出産千対)	婚姻率 (人口千対)	離婚率 (人口千対)	自然増減率 (人口千対)	社会増減率 (人口千対)
△ 5,532	32.8	20.2	110.1	39.2	10.7	0.99	12.6	△ 7.3
△ 8,141	31.6	21.1	114.0	33.9	13.0	1.06	10.4	△ 10.7
△ 22,141	△ 29.8
152,075	△ 171.4
△ 15,234	△ 17.4
28,442	40.2	16.4	86.9	36.9	13.8	1.33	23.8	30.7
△ 6,607	36.5	14.3	87.9	41.3	12.1	1.23	22.1	△ 7.0
3,948	33.3	13.4	82.5	58.8	10.0	1.15	19.8	4.1
△ 21,416	27.4	13.2	83.6	71.3	8.3	1.13	14.2	△ 22.4
△ 8,146	23.0	11.6	85.2	76.7	7.8	1.09	11.4	△ 8.5
△ 11,175	21.4	10.6	71.9	76.3	7.9	1.03	10.8	△ 11.6
△ 10,472	20.0	10.5	66.3	81.0	7.7	0.95	9.5	△ 10.9
△ 5,568	19.6	9.3	59.2	83.9	7.7	0.97	10.3	△ 5.8
△ 6,736	18.7	9.0	52.8	79.9	7.7	0.85	9.6	△ 7.0
△ 6,057	17.2	9.3	58.2	86.0	7.7	0.89	7.8	△ 6.3
△ 6,333	16.8	9.8	51.6	91.1	8.1	0.83	7.0	△ 6.5
△ 6,087	17.9	8.8	46.4	83.3	8.4	0.79	9.1	△ 6.3
△ 5,790	16.4	8.8	45.3	82.1	8.2	0.84	7.7	△ 5.9
△ 5,274	16.4	8.9	38.5	83.7	8.4	0.77	7.5	△ 5.4
△ 3,921	15.9	9.0	34.5	89.9	8.3	0.70	6.9	△ 4.0
△ 6,375	16.1	8.8	31.7	88.8	8.6	0.81	7.3	△ 6.5
△ 5,634	16.2	8.2	25.2	81.2	8.5	0.74	8.0	△ 5.8
△ 7,114	16.6	8.3	23.2	72.2	8.8	0.70	8.3	△ 7.2
△ 6,726	16.9	8.6	20.8	65.6	8.5	0.78	8.3	△ 6.9
△ 5,718	12.9	7.8	22.2	83.2	8.7	0.79	5.1	△ 5.8
△ 7,207	18.3	7.9	15.9	60.1	8.8	0.81	10.4	△ 7.3
△ 7,608	17.3	8.0	15.4	62.7	8.7	0.87	9.3	△ 7.7
△ 8,056	17.4	7.7	16.2	60.5	9.4	0.90	9.7	△ 8.2
△ 1,371	18.1	7.8	13.1	56.1	9.7	0.95	10.3	△ 1.4
△ 1,903	18.9	7.5	12.3	53.5	10.1	1.03	11.4	△ 1.9
△ 1,401	19.4	7.5	11.9	50.2	9.8	1.06	11.9	△ 1.4
833	19.6	7.6	11.1	46.1	9.4	0.99	12.0	0.8
1,938	18.8	7.5	11.6	47.9	8.6	1.00	11.3	1.8
781	17.6	7.2	9.9	45.7	7.9	1.05	10.4	0.7
1,103	16.7	7.0	9.2	44.5	7.2	1.08	9.8	1.0
206	15.6	6.9	9.4	50.3	6.7	1.07	8.7	0.2
△ 70	15.0	6.8	7.5	45.6	6.5	1.05	8.2	△ 0.1
298	14.3	6.6	8.6	44.4	6.4	1.15	7.7	0.3
914	13.6	6.9	8.3	44.3	6.2	1.14	6.7	0.8
△ 403	12.8	6.8	7.2	46.4	6.2	1.17	5.9	△ 0.4
△ 122	12.8	6.4	6.0	45.4	6.3	1.20	6.4	△ 0.1
△ 654	12.5	6.6	5.8	42.1	5.9	1.23	5.9	△ 0.6
△ 1,436	12.3	6.7	6.7	45.1	5.8	1.20	5.6	△ 1.3
△ 1,460	11.5	6.7	5.0	40.3	5.7	1.20	4.9	△ 1.3
△ 2,058	11.3	6.7	4.7	39.9	5.6	1.18	4.6	△ 1.8
△ 3,030	10.7	6.6	3.7	46.7	5.3	1.18	4.0	△ 2.6
△ 1,386	10.7	7.1	5.0	36.1	5.3	1.11	3.5	△ 1.2
△ 2,996	10.1	7.0	2.9	37.6	5.2	1.10	3.1	△ 2.6
△ 1,341	9.9	7.1	4.5	42.1	5.2	1.04	2.8	△ 1.2
△ 1,095	9.7	7.3	5.1	37.9	5.4	1.12	2.4	△ 0.9
△ 392	9.8	7.4	4.6	34.5	5.4	1.16	2.4	△ 0.3
△ 218	9.4	7.6	5.0	30.6	5.8	1.20	1.8	△ 0.2
△ 485	10.2	7.6	5.4	28.1	5.7	1.18	2.7	△ 0.4
743	9.4	7.8	5.0	27.3	5.8	1.22	1.6	△ 0.6
△ 43	9.8	7.6	3.7	29.8	5.9	1.25	2.1	△ 0.0
△ 1,566	9.6	7.7	3.4	26.9	5.9	1.37	1.9	△ 1.3
△ 1,534	9.9	8.0	5.1	23.5	6.0	1.57	1.9	△ 1.3
△ 1,516	9.6	8.4	4.1	26.0	5.9	1.58	1.2	△ 1.3
△ 1,342	9.8	8.0	2.8	26.6	6.0	1.74	1.8	△ 1.1
△ 2,353	9.7	8.1	3.5	24.8	5.9	1.91	1.6	△ 2.0
△ 1,524	9.3	8.2	3.9	27.3	5.6	1.88	1.1	△ 1.3
△ 2,383	9.3	8.6	3.7	26.0	5.4	1.85	0.7	△ 2.0
△ 2,649	9.0	8.5	3.1	27.0	5.3	1.77	0.5	△ 2.3
△ 2,318	8.6	8.9	3.0	25.1	5.2	1.64	△ 0.3	△ 2.0
△ 1,971	8.8	8.9	2.4	23.4	5.4	1.73	△ 0.1	△ 1.7
△ 1,140	8.9	9.2	3.5	22.5	5.2	1.63	△ 0.4	△ 1.0
△ 786	8.8	9.5	2.5	22.2	5.3	1.64	△ 0.7	△ 0.7
△ 1,195	8.5	9.7	1.9	20.6	5.1	1.61	△ 1.2	△ 1.0
△ 461	8.3	10.0	3.1	21.7	5.0	1.57	△ 1.7	△ 0.4
△ 1,043	8.3	10.3	1.5	22.6	4.7	1.48	△ 2.1	△ 0.9
△ 987	8.3	10.6	2.0	19.4	5.0	1.53	△ 2.3	△ 0.9
△ 976	8.2	10.6	1.6	17.6	4.6	1.58	△ 2.4	△ 0.8
△ 616	7.8	10.6	2.3	20.4	4.7	1.49	△ 2.8	△ 0.5
153	7.9	10.7	1.4	20.3	4.5	1.49	△ 2.8	0.1
88	7.8	10.9	2.1	17.5	4.5	1.45	△ 3.1	0.1

から外国人人口（石川県国際交流課調）を差し引いたものである。

14 人 口

(2) 市 町 別

市 町 別	日本人人口	出 生	死 亡	う ち 乳 児 死 亡	死 産	婚 姻	離 婚	自然増減
県 計	1,138,540	8,927	12,422	19	159	5,126	1,653	△ 3,495
市 部 計	993,552	7,982	10,393	16	144	4,621	1,465	△ 2,411
郡 部 計	144,988	945	2,029	3	15	505	188	△ 1,084
金 沢 市	461,212	3,931	4,388	9	85	2,455	699	△ 457
七 尾 市	54,079	293	804	—	5	148	78	△ 511
小 松 市	105,221	852	1,043	1	12	491	169	△ 191
輪 島 市	26,404	115	559	1	2	69	27	△ 444
珠 洲 市	14,228	64	287	—	4	41	15	△ 223
加 賀 市	65,649	408	883	1	6	255	108	△ 475
羽 咋 市	21,372	115	279	—	6	67	22	△ 164
か ほ く 市	33,988	272	337	—	2	145	38	△ 65
白 山 市	108,684	881	1,046	—	10	443	158	△ 165
能 美 市	47,891	388	450	2	3	165	72	△ 62
野 々 市 市	54,824	663	317	2	9	342	79	346
能 美 郡	6,310	57	39	—	2	20	9	18
川 北 町	6,310	57	39	—	2	20	9	18
河 北 郡	63,410	492	559	2	6	273	98	△ 67
津 幡 町	36,672	313	331	1	2	150	55	△ 18
内 灘 町	26,738	179	228	1	4	123	43	△ 49
羽 咋 郡	32,709	170	553	1	4	103	34	△ 383
志 賀 町	19,914	104	343	1	2	60	22	△ 239
宝 達 志 水 町	12,795	66	210	—	2	43	12	△ 144
鹿 島 郡	17,133	124	277	—	2	52	17	△ 153
中 能 登 町	17,133	124	277	—	2	52	17	△ 153
鳳 珠 郡	25,426	102	601	—	1	57	30	△ 499
穴 水 町	8,460	25	212	—	1	16	10	△ 187
能 登 町	16,966	77	389	—	—	41	20	△ 312

注 社会増減については前年10月から当年9月まで（統計情報室「石川県の人口と世帯」）、その他については当年1月から12月まで
資料 石川県健康推進課「衛生統計年報（人口動態統計編）」

動 態 (つづき)

人 口 動 態 (平成28年)

(単位:人、件)

社会増減	出生率 (人口千対)	死亡率 (人口千対)	乳児死亡率 (出生千対)	死産率 (出産千対)	婚姻率 (人口千対)	離婚率 (人口千対)	自然増減率 (人口千対)	社会増減率 (人口千対)
88	7.8	10.9	2.1	17.5	4.5	1.45	△ 3.1	0.1
709	8.0	10.5	2.0	17.7	4.7	1.47	△ 2.4	0.7
△ 621	6.5	14.0	3.2	15.6	3.5	1.30	△ 7.5	△ 4.3
902	8.5	9.5	2.3	21.2	5.3	1.52	△ 1.0	2.0
△ 267	5.4	14.9	—	16.8	2.7	1.44	△ 9.4	△ 4.9
93	8.1	9.9	1.2	13.9	4.7	1.61	△ 1.8	0.9
△ 130	4.4	21.2	8.7	17.1	2.6	1.02	△ 16.8	△ 4.9
△ 110	4.5	20.2	—	58.8	2.9	1.05	△ 15.7	△ 7.7
△ 233	6.2	13.5	2.5	14.5	3.9	1.65	△ 7.2	△ 3.5
△ 28	5.4	13.1	—	49.6	3.1	1.03	△ 7.7	△ 1.3
104	8.0	9.9	—	7.3	4.3	1.12	△ 1.9	3.1
432	8.1	9.6	—	11.2	4.1	1.45	△ 1.5	4.0
105	8.1	9.4	5.2	7.7	3.4	1.50	△ 1.3	2.2
△ 159	12.1	5.8	3.0	13.4	6.2	1.44	6.3	△ 2.9
△ 33	9.0	6.2	—	33.9	3.2	1.43	2.9	△ 5.2
△ 33	9.0	6.2	—	33.9	3.2	1.43	2.9	△ 5.2
△ 6	7.8	8.8	4.1	12.0	4.3	1.55	△ 1.1	△ 0.1
△ 31	8.5	9.0	3.2	6.3	4.1	1.50	△ 0.5	△ 0.8
25	6.7	8.5	5.6	21.9	4.6	1.61	△ 1.8	0.9
△ 263	5.2	16.9	5.9	23.0	3.1	1.04	△ 11.7	△ 8.0
△ 170	5.2	17.2	9.6	18.9	3.0	1.10	△ 12.0	△ 8.5
△ 93	5.2	16.4	—	29.4	3.4	0.94	△ 11.3	△ 7.3
△ 100	7.2	16.2	—	15.9	3.0	0.99	△ 8.9	△ 5.8
△ 100	7.2	16.2	—	15.9	3.0	0.99	△ 8.9	△ 5.8
△ 219	4.0	23.6	—	9.7	2.2	1.18	△ 19.6	△ 8.6
△ 84	3.0	25.1	—	38.5	1.9	1.18	△ 22.1	△ 9.9
△ 135	4.5	22.9	—	—	2.4	1.18	△ 18.4	△ 8.0

で。

14 人 口 動 態 (つづき)

(3) 月 別 人 口 自 然 動 態 (平成28年)

(単位：人)

月 別	出 生			死 亡		
	総 数	男	女	総 数	男	女
総 数	8,927	4,646	4,281	12,422	6,202	6,220
1 月	703	350	353	1,117	599	518
2	721	353	368	1,064	524	540
3	760	391	369	1,153	552	601
4	740	396	344	1,026	504	522
5	724	377	347	1,012	488	524
6	765	415	350	894	428	466
7	822	451	371	982	503	479
8	760	376	384	984	502	482
9	799	418	381	966	479	487
10	770	386	384	1,064	524	540
11	675	371	304	1,053	563	490
12	688	362	326	1,107	536	571

月 別	死 亡			死 産	婚 姻 (件)	離 婚 (件)
	う ち 乳 児 死 亡					
	計	男	女			
総 数	19	10	9	159	5,126	1,653
1 月	—	—	—	10	285	101
2	—	—	—	14	374	118
3	4	2	2	13	598	196
4	2	1	1	14	398	141
5	1	—	1	20	422	141
6	3	2	1	15	401	133
7	2	2	—	10	510	150
8	1	1	—	7	439	140
9	—	—	—	10	368	133
10	1	—	1	14	351	138
11	4	2	2	19	534	119
12	1	—	1	13	446	143

資料 石川県健康推進課「衛生統計年報（人口動態統計編）」

14 人 口 動 態 (つづき)

(4) 年 齢 階 級 別 死 亡 数

(単位：人)

年 次	総 数			0～4		5～9		10～14		15～19		20～24		25～29	
	計	男	女	男	女	男	女	男	女	男	女	男	女	男	女
平成 25 年	12,223	6,104	6,119	6	12	3	3	—	—	8	2	21	7	16	9
26	12,190	6,138	6,052	16	15	—	4	4	1	7	2	11	3	16	7
27	12,280	6,047	6,233	12	8	4	3	6	4	9	4	19	3	18	6
28	12,422	6,202	6,220	12	11	1	3	4	—	17	4	17	4	11	6

年 次	30～34		35～39		40～44		45～49		50～54		55～59		60～64	
	男	女	男	女	男	女	男	女	男	女	男	女	男	女
平成 25 年	19	15	30	13	52	29	69	33	92	53	191	105	361	141
26	27	8	27	16	50	26	61	48	101	59	171	91	295	152
27	15	8	32	15	53	32	63	32	111	49	152	74	301	147
28	17	16	25	16	39	25	63	39	96	63	180	79	276	122

年 次	65～69		70～74		75～79		80～84		85～89		90歳以上		不 詳	
	男	女	男	女	男	女	男	女	男	女	男	女	男	女
平成 25 年	538	235	603	305	854	515	1,225	945	1,172	1,341	844	2,356	—	—
26	518	231	732	353	819	481	1,231	881	1,173	1,382	879	2,292	—	—
27	608	277	663	370	816	511	1,149	918	1,141	1,341	875	2,430	—	1
28	630	258	659	336	801	454	1,195	875	1,184	1,364	975	2,545	—	—

資料 石川県健康推進課「衛生統計年報（人口動態統計編）」

15 人口集中地区別人口、面積及び人口密度（平成27年10月1日現在）

地 域	人 口			面 積			人口密度（1 km ² 当たり）	
	人口集中 地 区 (人)	市町全域 (人)	全域に対する 人口集中地区 の割合(%)	人口集中 地 区 (km ²)	市町全域 (km ²)	全域に対する 人口集中地区 の割合(%)	人口集中 地 区 (人)	市町全域 (人)
石 川 県	593,751	1,154,008	51.5	109.15	4,186.09	2.6	5,439.8	275.7
金 沢 市	387,341	465,699	83.2	63.18	468.64	13.5	6,130.8	993.7
Ⅰ	374,018	—	80.3	60.68	—	12.9	6,163.8	—
Ⅱ	7,425	—	1.6	1.05	—	0.2	7,071.4	—
Ⅲ	5,898	—	1.3	1.46	—	0.3	4,039.7	—
七 尾 市	11,455	55,325	20.7	3.50	318.32	1.1	3,272.9	173.8
小 松 市	33,617	106,919	31.4	8.68	371.05	2.3	3,872.9	288.2
Ⅰ	25,017	—	23.4	5.90	—	1.6	4,240.2	—
Ⅱ	8,600	—	8.0	2.78	—	0.7	3,093.5	—
輪 島 市	8,611	27,216	31.6	2.25	426.32	0.5	3,827.1	63.8
加 賀 市	14,516	67,186	21.6	3.88	305.87	1.3	3,741.2	219.7
Ⅰ	7,501	—	11.2	2.28	—	0.7	3,289.9	—
Ⅱ	7,015	—	10.4	1.60	—	0.5	4,384.4	—
羽 咋 市	6,054	21,729	27.9	2.03	81.85	2.5	2,982.3	265.5
白 山 市	41,908	109,287	38.3	9.13	754.93	1.2	4,590.1	144.8
Ⅰ	28,042	—	25.7	5.55	—	0.7	5,052.6	—
Ⅱ	7,423	—	6.8	1.23	—	0.2	6,035.0	—
Ⅲ	6,443	—	5.9	2.35	—	0.3	2,741.7	—
能 美 市	7,029	48,881	14.4	1.95	84.14	2.3	3,604.6	580.9
野 々 市	43,211	55,099	78.4	6.89	13.56	50.8	6,271.6	4,063.3
津 幡 町	17,979	36,968	48.6	3.92	110.59	3.5	4,586.5	334.3
内 灘 町	22,030	26,987	81.6	3.73	20.33	18.3	5,906.2	1,327.4

資料 総務省統計局「平成27年国勢調査人口等基本集計結果」

16 市町別居住外国人登録状況（各年12月31日現在）

（単位：人）

年 次 及 び 市 町 別	総 数	市 町	人 数	市 町	人 数
平 成 25 年	10,417	加 賀 市	920	穴 水 町	82
26	10,655	羽 咋 市	167	能 登 町	178
27	11,343	か ほ く 市	290		
28	12,278	白 山 市	1,127		
29	13,596	能 美 市	1,134		
		野 々 市	531		
		川 北 町	27		
金 沢 市	5,291	津 幡 町	224		
七 尾 市	730	内 灘 町	245		
小 松 市	1,834	志 賀 町	152		
輪 島 市	233	宝 達 志 水 町	159		
珠 洲 市	80	中 能 登 町	192		

資料 石川県国際交流課

（参考）国籍別居住外国人登録状況（各年12月31日現在）

年 次	総 数	中 国	韓 国・朝 鮮	ベ ト ナ ム	ブ ラ ジ ル	そ の 他
平 成 25 年	10,417	4,799	1,716	600	752	2,550
26	10,655	4,604	1,639	768	776	2,868
27	11,343	4,371	1,619	1,215	951	3,187
28	12,278	4,404	1,593	1,796	960	3,525
29	13,596	4,503	1,579	2,405	1,165	3,944

資料 石川県国際交流課

4 事業

17 産業（大分類）別、経営組織別民営事業所数及び従業者数（平成28年6月1日現在）

(単位：人)

産業大分類	合計		個人		法人		うち会社		法人でない団体	
	事業所数	従業者数	事業所数	従業者数	事業所数	従業者数	事業所数	従業者数	事業所数	従業者数
総数	59,770	541,030	24,484	68,002	34,834	471,507	29,503	390,206	452	1,521
農林漁業	413	4,505	—	—	406	4,370	252	2,757	7	135
非農林漁業	59,357	536,525	24,484	68,002	34,428	467,137	29,251	387,449	445	1,386
鉱業、採石業、砂利採取業	22	147	3	16	19	131	19	131	—	—
建設業	6,182	38,635	2,331	5,415	3,851	33,220	3,841	33,178	—	—
製造業	7,157	107,073	2,983	7,743	4,169	99,302	4,134	98,962	5	28
電気・ガス・熱供給・水道業	32	1,838	—	—	30	1,835	29	1,835	2	3
情報通信業	554	11,024	19	39	533	10,983	521	10,820	2	2
運輸業、郵便業	1,345	28,201	237	409	1,097	27,750	1,072	27,541	11	42
卸売業、小売業	15,088	111,470	5,318	16,941	9,729	94,394	9,425	91,350	41	135
金融業、保険業	998	12,827	51	86	947	12,741	731	9,868	—	—
不動産業、物品賃貸業	2,883	10,046	1,094	1,748	1,784	8,287	1,729	8,081	5	11
学術研究、専門・技術サービス業	2,259	12,459	1,138	3,082	1,112	9,355	977	7,790	9	22
宿泊業、飲食サービス業	7,349	53,486	4,664	16,108	2,674	37,260	2,629	36,824	11	118
生活関連サービス業、娯楽業	5,038	22,196	3,470	6,855	1,551	15,238	1,435	14,371	17	103
教育、学習支援業	1,876	16,965	1,134	2,120	722	14,781	411	3,197	20	64
医療、福祉	3,788	64,596	1,513	6,152	2,200	58,063	569	8,833	75	381
複合サービス事業	436	5,461	51	148	385	5,313	257	2,815	—	—
サービス業(他に分類されないもの)	4,350	40,101	478	1,140	3,625	38,484	1,472	31,853	247	477

資料 総務省統計局・経済産業省「平成28年経済センサス活動調査」

18 産業（大分類）別、従業上の地位別民営事業所従業者数及び出向・派遣従業者数（平成28年6月1日現在）

(単位：人)

産業大分類	個人業主・無給の家族従業者	有給役員	常用雇用者			臨時雇用者	他からの出向・派遣従業者
			総数	正社員・正職員	正社員・正職員以外		
総数	31,763	36,885	458,153	299,256	158,897	14,229	16,817
農林漁業	—	819	2,888	1,947	941	798	115
非農林漁業	31,763	36,066	455,265	297,309	157,956	13,431	16,702
鉱業、採石業、砂利採取業	4	41	92	80	12	10	1
建設業	2,917	6,142	28,400	25,302	3,098	1,176	527
製造業	4,216	7,377	94,271	76,874	17,397	1,209	6,434
電気・ガス・熱供給・水道業	—	14	1,819	1,699	120	5	51
情報通信業	22	582	10,316	9,088	1,228	104	884
運輸業、郵便業	291	1,151	26,152	19,752	6,400	607	727
卸売業、小売業	7,444	7,878	93,860	50,244	43,616	2,288	1,924
金融業、保険業	66	579	12,164	9,736	2,428	18	255
不動産業、物品賃貸業	1,420	2,270	6,162	4,323	1,839	194	246
学術研究、専門・技術サービス業	1,326	1,447	9,514	7,852	1,662	172	227
宿泊業、飲食サービス業	6,145	1,771	42,754	11,408	31,346	2,816	446
生活関連サービス業、娯楽業	4,228	990	16,077	7,896	8,181	901	550
教育、学習支援業	1,218	346	14,596	8,865	5,731	805	485
医療、福祉	1,779	2,041	59,535	42,460	17,075	1,241	965
複合サービス事業	59	138	5,140	3,750	1,390	124	30
サービス業(他に分類されないもの)	628	3,299	34,413	17,980	16,433	1,761	2,950

資料 総務省統計局・経済産業省「平成28年経済センサス活動調査」

所

19 市町別、民営事業所数及び従業者数

(単位：人、%)

市 町	事 業 所 数				従 業 者 数			
	平成24年	28 年	対 前 回 率 増 減 率	構 成 比	平成24年	28 年	対 前 回 率 増 減 率	構 成 比
合 計	61,710	59,770	△ 3.1	100.0	538,709	541,030	0.4	100.0
金 沢 市	26,471	26,268	△ 0.8	43.9	248,511	251,418	1.2	46.5
七 尾 市	3,661	3,324	△ 9.2	5.6	26,163	25,160	△ 3.8	4.7
小 松 市	5,908	5,548	△ 6.1	9.3	50,623	50,024	△ 1.2	9.2
輪 島 市	1,863	1,762	△ 5.4	2.9	9,992	9,412	△ 5.8	1.7
珠 洲 市	1,098	1,014	△ 7.7	1.7	5,859	5,578	△ 4.8	1.0
加 賀 市	3,871	3,666	△ 5.3	6.1	31,372	29,323	△ 6.5	5.4
羽 咋 市	1,281	1,170	△ 8.7	2.0	8,910	8,699	△ 2.4	1.6
か ほ く 市	1,729	1,685	△ 2.5	2.8	13,920	13,944	0.2	2.6
白 山 市	4,791	4,757	△ 0.7	8.0	52,112	54,992	5.5	10.2
能 美 市	2,178	2,084	△ 4.3	3.5	21,018	21,678	3.1	4.0
野 々 市 市	2,335	2,383	2.1	4.0	22,187	24,167	8.9	4.5
能 美 郡	272	259	△ 4.8	0.4	4,275	3,811	△ 10.9	0.7
川 北 町	272	259	△ 4.8	0.4	4,275	3,811	△ 10.9	0.7
河 北 郡	1,932	1,935	0.2	3.2	15,739	16,411	4.3	3.0
津 幡 町	1,074	1,065	△ 0.8	1.8	9,242	9,511	2.9	1.8
内 灘 町	858	870	1.4	1.5	6,497	6,900	6.2	1.3
羽 咋 郡	1,726	1,508	△ 12.6	2.5	13,157	12,470	△ 5.2	2.3
志 賀 町	1,184	1,014	△ 14.4	1.7	9,092	8,383	△ 7.8	1.5
宝 達 志 水 町	542	494	△ 8.9	0.8	4,065	4,087	0.5	0.8
鹿 島 郡	828	745	△ 10.0	1.2	5,054	4,664	△ 7.7	0.9
中 能 登 町	828	745	△ 10.0	1.2	5,054	4,664	△ 7.7	0.9
鳳 珠 郡	1,766	1,662	△ 5.9	2.8	9,817	9,279	△ 5.5	1.7
穴 水 町	601	580	△ 3.5	1.0	3,542	3,468	△ 2.1	0.6
能 登 町	1,165	1,082	△ 7.1	1.8	6,275	5,811	△ 7.4	1.1

注 平成24年は2月1日、28年は6月1日現在の数値である。

資料 総務省統計局・経済産業省「平成24年経済センサスー活動調査」、「平成28年経済センサスー活動調査」

20 市町別、産業（大分類）別

年次及び市町	合計		農林漁業		非農林漁業		鉱業、採石業、砂利採取業		建設業		製造業		電気・ガス・熱供給・水道業		情報通信業		運輸業、郵便業	
	事業所数	従業者数	事業所数	従業者数	事業所数	従業者数	事業所数	従業者数	事業所数	従業者数	事業所数	従業者数	事業所数	従業者数	事業所数	従業者数	事業所数	従業者数
平成24年	61,710	538,709	383	4,312	61,327	534,397	33	181	6,640	41,288	7,808	108,779	28	1,719	600	11,164	1,416	28,526
28年	59,770	541,030	413	4,505	59,357	536,525	22	147	6,182	38,635	7,157	107,073	32	1,838	554	11,024	1,345	28,201
対前回比	△3.1	0.4	7.8	4.5	△3.2	0.4	△33.3	△18.8	△6.9	△6.4	△8.3	△1.6	14.3	6.9	△7.7	△1.3	△5.0	△1.1
県計	59,770	541,030	413	4,505	59,357	536,525	22	147	6,182	38,635	7,157	107,073	32	1,838	554	11,024	1,345	28,201
金沢市	26,268	251,418	68	505	26,200	250,913	6	39	2,327	18,396	1,911	23,591	10	608	374	8,729	609	14,403
七尾市	3,324	25,160	26	403	3,298	24,757	3	22	327	1,801	311	3,952	3	276	17	74	73	1,211
小松市	5,548	50,024	22	208	5,526	49,816	1	5	585	2,915	959	15,720	7	240	37	412	109	1,953
輪島市	1,762	9,412	27	402	1,735	9,010	—	—	139	1,043	350	1,837	2	37	6	26	28	335
珠洲市	1,014	5,578	15	146	999	5,432	—	—	133	767	105	1,245	3	35	5	13	19	160
加賀市	3,666	29,323	18	156	3,648	29,167	1	4	315	1,481	825	9,232	—	—	9	138	42	807
羽咋市	1,170	8,699	15	109	1,155	8,590	—	—	127	709	129	2,393	—	—	4	13	30	393
かほく市	1,685	13,944	8	58	1,677	13,886	1	2	180	874	491	5,254	—	—	5	11	35	457
白山市	4,757	54,992	75	978	4,682	54,014	4	30	626	3,328	682	20,255	3	86	42	988	179	5,016
能美市	2,084	21,678	19	135	2,065	21,543	—	—	267	1,179	490	9,632	2	18	14	245	47	899
野々市	2,383	24,167	3	18	2,380	24,149	—	—	231	1,544	115	1,917	—	—	19	337	52	1,181
能美郡	259	3,811	3	23	256	3,788	2	13	45	249	69	2,128	—	—	—	—	11	214
川北町	259	3,811	3	23	256	3,788	2	13	45	249	69	2,128	—	—	—	—	11	214
河北郡	1,935	16,411	13	140	1,922	16,271	—	—	330	1,422	224	3,251	—	—	11	16	34	310
津幡町	1,065	9,511	8	85	1,057	9,426	—	—	168	876	134	2,697	—	—	6	10	14	151
内灘町	870	6,900	5	55	865	6,845	—	—	162	546	90	554	—	—	5	6	20	159
羽咋郡	1,508	12,470	44	552	1,464	11,918	1	11	251	1,574	209	3,749	2	538	4	2	27	350
志賀町	1,014	8,383	30	406	984	7,977	—	—	180	1,109	118	2,278	2	538	3	2	21	251
宝達志水町	494	4,087	14	146	480	3,941	1	11	71	465	91	1,471	—	—	1	—	6	99
鹿島郡	745	4,664	5	30	740	4,634	1	6	94	305	163	1,839	—	—	1	1	14	200
中能登町	745	4,664	5	30	740	4,634	1	6	94	305	163	1,839	—	—	1	1	14	200
鳳珠郡	1,662	9,279	52	642	1,610	8,637	2	15	205	1,048	124	1,078	—	—	6	19	36	312
穴水町	580	3,468	11	164	569	3,304	—	—	54	295	36	342	—	—	3	8	15	162
能登町	1,082	5,811	41	478	1,041	5,333	2	15	151	753	88	736	—	—	3	11	21	150

注 平成24年は2月1日、28年は6月1日現在の数値である。

資料 総務省統計局・経済産業省「平成24年経済センサス活動調査」、「平成28年経済センサス活動調査」

民営事業所数及び従業者数

(単位：人、%)

卸売業,小売業		金融業,保険業		不動産業,物品賃貸業		学術研究,専門・技術サービス業		宿泊業,飲食サービス業		生活関連サービス業,娯楽業		教育,学習支援業		医療,福祉		複合サービス業		サービス業(他に分類されないもの)	
事業所数	従業者数	事業所数	従業者数	事業所数	従業者数	事業所数	従業者数	事業所数	従業者数	事業所数	従業者数	事業所数	従業者数	事業所数	従業者数	事業所数	従業者数	事業所数	従業者数
15,737	111,918	1,093	14,512	3,072	9,989	2,249	12,465	7,410	54,781	5,136	22,589	1,863	15,607	3,320	59,519	402	3,503	4,520	37,857
15,088	111,470	998	12,827	2,883	10,046	2,259	12,459	7,349	53,486	5,038	22,196	1,876	16,965	3,788	64,596	436	5,461	4,350	40,101
△4.1	△0.4	△8.7	△11.6	△6.2	0.6	0.4	△0.0	△0.8	△2.4	△1.9	△1.7	0.7	8.7	14.1	8.5	8.5	55.9	△3.8	5.9
15,088	111,470	998	12,827	2,883	10,046	2,259	12,459	7,349	53,486	5,038	22,196	1,876	16,965	3,788	64,596	436	5,461	4,350	40,101
6,928	56,300	572	8,702	1,779	6,521	1,283	7,151	3,532	27,239	2,066	10,157	954	9,456	1,687	32,004	114	1,407	2,048	26,210
883	4,903	59	579	117	270	89	408	483	3,178	317	1,171	85	447	211	3,884	45	448	275	2,133
1,329	8,868	72	805	211	728	235	1,605	655	4,733	489	2,148	163	1,471	315	5,683	43	651	316	1,879
485	1,968	20	184	21	73	32	93	228	1,011	130	357	16	287	76	1,071	21	213	181	475
293	1,120	14	93	12	30	25	72	104	460	94	212	17	22	34	612	23	224	118	367
847	4,963	40	376	132	375	64	177	504	4,452	327	1,480	65	186	247	3,698	26	557	204	1,241
284	1,589	12	186	33	110	25	96	139	686	117	416	36	202	95	1,041	17	253	107	503
378	3,036	17	175	40	93	40	388	126	943	146	640	44	232	85	1,189	8	78	81	514
1,091	9,143	63	572	140	485	180	960	483	3,368	362	1,299	154	923	325	3,917	32	643	316	3,001
486	3,452	17	168	57	151	67	381	167	1,141	137	618	79	981	116	1,807	15	230	104	641
685	7,582	37	374	209	773	85	471	322	3,229	260	1,723	69	1,180	167	2,624	10	79	119	1,135
43	751	4	14	6	31	5	62	13	86	17	51	13	19	15	102	1	5	12	63
43	751	4	14	6	31	5	62	13	86	17	51	13	19	15	102	1	5	12	63
386	3,158	23	201	60	214	52	212	191	1,069	210	896	100	1,292	179	3,577	14	200	108	453
226	2,145	9	115	37	161	22	81	98	639	107	528	51	463	101	1,067	8	171	76	322
160	1,013	14	86	23	53	30	131	93	430	103	368	49	829	78	2,510	6	29	32	131
339	1,823	16	102	15	54	23	72	167	845	143	451	30	109	82	1,240	34	234	121	764
234	1,130	10	81	11	37	19	64	124	609	95	266	24	99	53	709	27	180	63	624
105	693	6	21	4	17	4	8	43	236	48	185	6	10	29	531	7	54	58	140
173	851	9	57	7	19	17	73	55	256	72	187	15	25	48	583	9	74	62	158
173	851	9	57	7	19	17	73	55	256	72	187	15	25	48	583	9	74	62	158
458	1,963	23	239	44	119	37	238	180	790	151	390	36	133	106	1,564	24	165	178	564
164	803	6	31	17	50	17	157	67	302	51	150	15	86	41	615	9	58	74	245
294	1,160	17	208	27	69	20	81	113	488	100	240	21	47	65	949	15	107	104	319

21 産業（中分類）別、従業者規模別

年次及び 産業中分類	総数		1～4人		5～9人	
	事業所数	従業者数	事業所数	従業者数	事業所数	従業者数
平成24年	61,710	538,709	38,011	81,552	11,686	76,138
28年	59,770	541,030	35,923	76,094	11,320	73,800
対前回比	△3.1	0.4	△5.5	△6.7	△3.1	△3.1
農 林 漁 業	413	4,505	117	300	123	820
農 業 , 林 業	353	3,515	109	281	105	693
農 業	304	3,087	93	242	86	562
林 業	49	428	16	39	19	131
漁 業	60	990	8	19	18	127
漁業（水産養殖業を除く）	55	978	5	14	17	120
水産養殖業	5	12	3	5	1	7
非農林漁業（公務を除く）	59,357	536,525	35,806	75,794	11,197	72,980
鉱業，採石業，砂利採取業	22	147	5	16	13	87
鉱業，採石業，砂利採取業	22	147	5	16	13	87
建 設 業	6,182	38,635	3,852	8,442	1,313	8,588
総合工事業	2,679	19,271	1,485	3,383	641	4,242
職別工事業（設備工事業を除く）	1,968	8,666	1,423	2,883	356	2,306
設備工事業	1,534	10,688	944	2,176	316	2,040
製 造 業	7,157	107,073	3,912	8,759	1,337	8,848
食料品製造業	710	13,204	263	687	165	1,071
飲料・たばこ・飼料製造業	70	764	26	65	21	138
繊維工業	1,457	13,528	918	2,150	256	1,687
木材・木製品製造業（家具を除く）	199	1,247	134	271	37	244
家具・装備品製造業	385	2,841	301	601	58	361
パルプ・紙・紙加工品製造業	125	1,424	64	162	21	151
印刷・同関連業	314	4,544	175	416	53	354
化学工業	52	1,850	15	27	11	74
石油製品・石炭製品製造業	17	166	6	16	8	59
プラスチック製品製造業（別掲を除く）	195	3,271	74	175	44	274
ゴム製品製造業	35	339	18	47	6	42
なめし革・同製品・毛皮製造業	4	42	1	2	1	5
窯業・土石製品製造業	475	3,740	293	601	80	534
鉄 鋼 業	142	1,770	77	181	24	174
非鉄金属製造業	43	945	19	46	13	95
金属製品製造業	665	8,227	323	738	150	988
はん用機械器具製造業	165	3,982	54	124	35	231
生産用機械器具製造業	813	18,416	345	810	168	1,130
業務用機械器具製造業	66	2,208	31	73	12	80
電子部品・デバイス・電子回路製造業	59	9,028	7	17	8	51
電気機械器具製造業	197	4,642	69	157	43	291
情報通信機械器具製造業	20	2,759	7	14	—	—
輸送用機械器具製造業	141	4,574	43	107	28	189
その他の製造業	804	3,528	649	1,272	92	606

注 平成24年は2月1日、28年は6月1日現在の数値である。

資料 総務省統計局・経済産業省「平成24年経済センサスー活動調査」、「平成28年経済センサスー活動調査」

民営事業所数及び従業者数

(単位：人、%)

10 ～ 19 人		20 ～ 29 人		30 ～ 49 人		50 ～ 99 人		100 人以上		出向・派遣 従業者のみ
事業所 数	従者 業 数	事業所 数	従者 業 数	事業所 数	従者 業 数	事業所 数	従者 業 数	事業所 数	従者 業 数	事業所 数
6,536	87,795	2,108	50,065	1,467	55,207	961	64,905	529	123,047	412
6,724	90,024	2,231	52,983	1,577	59,229	960	65,001	549	123,899	486
2.9	2.5	5.8	5.8	7.5	7.3	△ 0.1	0.1	3.8	0.7	18.0
109	1,436	31	728	18	658	9	563	—	—	6
94	1,231	22	530	13	479	5	301	—	—	5
88	1,159	20	476	10	347	5	301	—	—	2
6	72	2	54	3	132	—	—	—	—	3
15	205	9	198	5	179	4	262	—	—	1
15	205	9	198	5	179	4	262	—	—	—
—	—	—	—	—	—	—	—	—	—	1
6,615	88,588	2,200	52,255	1,559	58,571	951	64,438	549	123,899	480
4	44	—	—	—	—	—	—	—	—	—
4	44	—	—	—	—	—	—	—	—	—
654	8,583	188	4,445	123	4,607	29	1,978	12	1,992	11
356	4,675	102	2,388	70	2,628	17	1,165	4	790	4
131	1,733	33	798	21	758	3	188	—	—	1
166	2,165	53	1,259	32	1,221	9	625	8	1,202	6
847	11,555	387	9,283	273	10,380	216	14,884	172	43,364	13
125	1,729	57	1,369	41	1,498	36	2,510	23	4,340	—
12	156	7	165	3	107	—	—	1	133	—
137	1,835	59	1,390	39	1,525	33	2,204	14	2,737	1
14	184	6	141	5	178	1	54	1	175	1
15	194	1	23	4	148	4	256	2	1,258	—
19	250	10	232	4	133	6	371	1	125	—
38	524	15	355	12	458	12	764	8	1,673	1
9	120	5	131	2	73	2	127	7	1,298	1
2	30	—	—	—	—	1	61	—	—	—
34	473	19	461	11	389	7	493	5	1,006	1
6	85	3	66	1	42	1	57	—	—	—
1	11	1	24	—	—	—	—	—	—	—
69	951	17	382	6	248	2	131	5	893	3
12	161	12	288	13	517	2	128	2	321	—
4	58	4	94	—	—	—	—	3	652	—
86	1,176	43	1,008	35	1,292	15	1,038	12	1,987	1
36	512	12	293	8	323	9	644	11	1,855	—
116	1,587	57	1,366	51	1,963	51	3,586	25	7,974	—
8	122	3	67	3	133	2	165	6	1,568	1
6	73	5	120	6	260	7	519	20	7,988	—
27	358	20	518	11	419	14	1,002	12	1,897	1
1	17	2	55	3	124	1	97	6	2,452	—
28	382	19	487	8	304	9	605	6	2,500	—
41	552	10	248	7	246	1	72	2	532	2

21 産業（中分類）別、従業者規模別

産業中分類	総数		1～4人		5～9人	
	事業所数	従業者数	事業所数	従業者数	事業所数	従業者数
電気・ガス・熱供給・水道業	32	1,838	6	13	3	19
電気業	20	1,687	2	4	2	13
ガス業	2	49	—	—	—	—
熱供給業	—	—	—	—	—	—
水道業	10	102	4	9	1	6
情報通信業	554	11,024	260	540	101	643
情報通信業（通信業、放送業、映像・音声・文字情報制作業）	219	4,052	115	228	36	226
通信業	37	1,745	12	32	5	29
放送業	28	745	12	27	4	24
映像・音声・文字情報制作業	154	1,562	91	169	27	173
情報通信業（情報サービス業、インターネット附随サービス業）	335	6,972	145	312	65	417
情報サービス業	297	6,271	122	264	57	368
インターネット附随サービス業	37	641	23	48	8	49
運輸業，郵便業	1,345	28,201	439	852	214	1,438
鉄道業	50	2,841	7	17	10	66
道路旅客運送業	301	4,592	174	229	23	169
道路貨物運送業	771	16,570	178	421	139	927
水運業	7	33	4	6	2	16
航空運輸業	16	64	9	28	6	36
倉庫業	67	1,048	21	47	13	88
運輸に附帯するサービス業	129	1,838	45	101	20	131
郵便業（信書便事業を含む）	3	1,210	1	3	—	—
卸売業，小売業	15,088	111,470	8,779	19,988	3,298	21,348
卸売業	4,026	36,236	2,029	4,902	1,063	6,893
各種商品卸売業	7	103	3	9	2	16
繊維・衣服等卸売業	224	1,418	139	303	44	286
飲食物品卸売業	804	7,896	383	945	200	1,317
建築材料、鉱物・金属材料等卸売業	871	6,923	424	1,024	255	1,667
機械器具卸売業	1,201	11,292	571	1,449	345	2,220
その他の卸売業	914	8,520	507	1,169	217	1,387
小売業	11,062	75,234	6,750	15,086	2,235	14,455
各種商品小売業	37	3,976	10	23	3	21
織物・衣服・身の回り品小売業	1,575	6,449	1,106	2,481	316	1,983
飲食物品小売業	3,309	26,740	1,889	4,095	593	3,939
機械器具小売業	1,665	9,961	979	2,282	381	2,462
その他の小売業	4,123	25,932	2,534	5,758	883	5,641
無店舗小売業	347	2,139	230	441	56	389
金融業，保険業	998	12,827	357	833	249	1,668
銀行業	183	3,627	7	18	62	424
協同組織金融業	168	2,221	23	72	63	441
貸金業、クレジットカード業等非預金信用機関	50	359	27	62	10	66
金融商品取引業、商品先物取引業	23	427	6	14	3	18
補助的金融業等	13	151	4	11	5	35
保険業（保険媒介代理業、保険サービス業を含む）	560	6,024	290	656	106	684

民営事業所数及び従業者数（つづき）

（単位：人）

10 ～ 19 人		20 ～ 29 人		30 ～ 49 人		50 ～ 99 人		100 人以上		出向・派遣 従業者のみ
事業所 数	従者 数	事業所 数	従者 数	事業所 数	従者 数	事業所 数	従者 数	事業所 数	従者 数	事業所 数
6	90	1	24	5	192	2	137	7	1,363	2
1	17	—	—	4	153	2	137	7	1,363	2
1	10	—	—	1	39	—	—	—	—	—
—	—	—	—	—	—	—	—	—	—	—
4	63	1	24	—	—	—	—	—	—	—
68	940	23	539	31	1,119	33	2,406	28	4,837	10
24	325	9	212	6	236	12	874	10	1,951	7
4	53	3	70	2	82	5	369	5	1,110	1
3	45	2	44	1	47	4	303	2	255	—
17	227	4	98	3	107	3	202	3	586	6
44	615	14	327	25	883	21	1,532	18	2,886	3
42	586	14	327	25	883	20	1,472	14	2,371	3
2	29	—	—	—	—	—	—	4	515	—
297	4,125	126	3,023	126	4,813	86	5,530	42	8,420	15
10	145	7	169	4	153	2	108	7	2,183	3
32	466	20	469	27	1,042	18	1,173	7	1,044	—
201	2,788	83	2,016	84	3,215	59	3,702	22	3,501	5
1	11	—	—	—	—	—	—	—	—	—
—	—	—	—	—	—	—	—	—	—	1
12	170	8	187	4	140	4	296	1	120	4
41	545	8	182	7	263	3	251	3	365	2
—	—	—	—	—	—	—	—	2	1,207	—
1,866	24,737	477	11,271	304	11,149	193	12,729	58	10,248	113
529	7,024	165	3,913	111	3,988	80	5,371	23	4,145	26
—	—	1	24	—	—	1	54	—	—	—
25	320	9	198	5	191	2	120	—	—	—
105	1,454	45	1,058	34	1,194	21	1,309	5	619	11
123	1,593	28	673	20	741	14	1,006	2	219	5
175	2,310	48	1,146	25	888	22	1,524	8	1,755	7
100	1,336	33	794	27	974	19	1,308	8	1,552	3
1,337	17,713	312	7,358	193	7,161	113	7,358	35	6,103	87
2	27	—	—	—	—	4	281	18	3,624	—
94	1,205	8	201	12	446	2	133	—	—	37
542	7,213	121	2,821	73	2,841	69	4,499	11	1,332	11
225	2,974	42	974	17	654	7	472	1	143	13
443	5,872	128	3,062	79	2,761	29	1,834	5	1,004	22
30	411	13	300	12	459	2	139	—	—	4
192	2,625	70	1,619	56	2,172	31	1,944	8	1,966	35
43	605	22	506	15	569	7	460	2	1,045	25
63	782	7	159	5	208	4	291	2	268	1
6	89	3	69	2	73	—	—	—	—	2
5	76	3	70	3	120	2	129	—	—	1
2	35	—	—	—	—	1	70	—	—	1
72	1,020	35	815	31	1,202	17	994	4	653	5

21 産業（中分類）別、従業者規模別

産業中分類	総数		1～4人		5～9人	
	事業所数	従業者数	事業所数	従業者数	事業所数	従業者数
不動産業，物品賃貸業	2,883	10,046	2,411	4,578	257	1,598
不動産業	2,526	7,297	2,234	4,129	175	1,052
不動産取引業	525	1,945	407	880	76	466
不動産賃貸業・管理業	2,001	5,352	1,827	3,249	99	586
物品賃貸業	357	2,749	177	449	82	546
物品賃貸業	357	2,749	177	449	82	546
学術研究，専門・技術サービス業	2,259	12,459	1,596	3,357	398	2,535
学術・開発研究機関	33	410	21	48	3	19
専門サービス業(他に分類されないもの)	1,119	4,632	822	1,758	203	1,221
広告業	75	572	46	114	11	76
技術サービス業(他に分類されないもの)	1,032	6,845	707	1,437	181	1,219
宿泊業，飲食サービス業	7,349	53,486	4,238	9,214	1,609	10,508
宿泊業	629	10,123	267	686	144	920
宿泊業	629	10,123	267	686	144	920
飲食店，持ち帰り・配達飲食サービス業	6,720	43,363	3,971	8,528	1,465	9,588
飲食店	6,158	38,420	3,763	7,984	1,283	8,365
持ち帰り・配達飲食サービス業	557	4,932	204	540	181	1,216
生活関連サービス業，娯楽業	5,038	22,196	4,039	7,543	491	3,173
洗濯・理容・美容・浴場業	3,932	11,454	3,500	6,328	282	1,817
その他の生活関連サービス業	524	3,675	315	705	102	651
娯楽業	582	7,067	224	510	107	705
教育，学習支援業	1,876	16,965	1,332	2,097	197	1,274
教育，学習支援業（学校教育）	192	10,820	11	22	17	130
学校教育	192	10,820	11	22	17	130
教育，学習支援業（その他の教育，学習支援業）	1,684	6,145	1,321	2,075	180	1,144
その他の教育，学習支援業	1,684	6,145	1,321	2,075	180	1,144
医療，福祉	3,788	64,596	1,373	3,008	1,016	6,730
医療業	2,167	31,607	1,061	2,214	688	4,538
保健衛生	18	644	9	24	2	12
社会保険・社会福祉・介護事業	1,601	32,316	303	770	325	2,173
複合サービス事業	436	5,461	221	669	104	644
複合サービス事業（郵便局）	308	2,963	195	602	84	507
郵便局	308	2,963	195	602	84	507
複合サービス事業（協同組合）	128	2,498	26	67	20	137
協同組合（他に分類されないもの）	128	2,498	26	67	20	137
サービス業（他に分類されないもの）	4,350	40,101	2,986	5,885	597	3,879
サービス業（政治・経済・文化団体，宗教）	2,227	6,263	1,886	3,523	175	1,099
政治・経済・文化団体	689	2,560	489	833	77	499
宗教	1,536	3,700	1,395	2,687	98	600
サービス業（政治・経済・文化団体，宗教を除く）	2,123	33,838	1,100	2,362	422	2,780
廃棄物処理業	196	2,475	72	168	41	271
自動車整備業	537	2,395	354	785	130	844
機械等修理業（別掲を除く）	383	1,926	274	535	57	378
職業紹介・労働者派遣業	191	7,271	59	134	43	285
その他の事業サービス業	749	19,390	303	661	134	894
その他のサービス業	54	213	31	62	14	87

22 農業経営体数及び農家数

(1) 市町別農業経営体数（組織形態別経営体数）（平成27年2月1日現在）

（単位：経営体）

市 町	計	法 人 化 し て い る						地方公共団 体・財産区	法人化し ていない	家族経営体
		小 計	農事組 合法人	会 社	農 協	その他の 各種団体	その他の 法人			
県 計	13,636	393	148	173	63	2	7	—	13,243	13,079
金 沢 市	1,771	36	8	22	5	1	—	—	1,735	1,723
七 尾 市	1,644	46	22	13	9	—	2	—	1,598	1,584
小 松 市	883	18	5	6	6	1	—	—	865	830
輪 島 市	976	15	2	10	3	—	—	—	961	954
珠 洲 市	663	13	5	6	1	—	1	—	650	645
加 賀 市	964	21	6	8	6	—	1	—	943	934
羽 咋 市	626	20	6	10	4	—	—	—	606	602
か ほ く 市	391	5	5	—	—	—	—	—	386	380
白 山 市	1,065	68	29	37	2	—	—	—	997	987
能 美 市	448	26	9	8	7	—	2	—	422	409
野々市市	148	3	—	2	1	—	—	—	145	145
能 美 郡	200	6	3	3	—	—	—	—	194	191
川 北 町	200	6	3	3	—	—	—	—	194	191
河 北 郡	618	18	5	8	5	—	—	—	600	582
津 幡 町	557	13	4	4	5	—	—	—	544	526
内 灘 町	61	5	1	4	—	—	—	—	56	56
羽 咋 郡	1,521	48	20	19	8	—	1	—	1,473	1,464
志 賀 町	1,079	32	13	13	5	—	1	—	1,047	1,040
宝達志水町	442	16	7	6	3	—	—	—	426	424
鹿 島 郡	485	12	10	2	—	—	—	—	473	468
中 能 登 町	485	12	10	2	—	—	—	—	473	468
鳳 珠 郡	1,233	38	13	19	6	—	—	—	1,195	1,181
穴 水 町	410	14	3	8	3	—	—	—	396	390
能 登 町	823	24	10	11	3	—	—	—	799	791

業

22 農業経営体数及び農家数（つづき）

(2) 農業経営体数及び農家数

（単位：経営体、戸）

年 次	農 業 経 営 体			農 家		
	...	家 族 経 営		計	販 売 農 家	自 給 的 農 家
		...	販 売 農 家			
平成 2 年	38,399	47,850	38,399	9,451
7	33,564	41,894	33,564	8,330
12	28,799	...	28,407	36,653	28,407	8,246
17	22,741	22,328	22,297	31,652	22,297	9,355
22	17,669	17,184	17,136	26,411	17,136	9,275
27	13,636	13,107	13,048	21,087	13,048	8,039

注1 ① 2005年農林業センサス以降、法人や集落営農などを含めた農業経営を全体的に把握するため、2000年農林業センサスにおける「農家」「農家以外の農業事業体」及び「農業サービス事業体」を合わせて農業経営体として調査している。
 ② 農業経営体数の12年値は、17年値と比較できるように、2000年センサスの上記3項目のうち農業経営体の要件にあてはまるものを合計した。

2 農業経営体

農産物の生産を行うか又は委託を受けて農作業を行い、生産又は作業に係る面積・頭数が次の規定のいずれかに該当する事業を行う者。

(1) 経営耕地面積が30 a以上の規模の農業

(2) 農作物の作付面積又は栽培面積、家畜等の飼養頭羽数又は出荷羽数、その他の事業の規模が次の農業経営体の外形基準以上の農業

- | | | |
|---|----------------|---------------|
| ①露地野菜作付面積 15 a | ②施設野菜栽培面積 350㎡ | ③果樹栽培面積 10 a |
| ④露地花き栽培面積 10 a | ⑤施設花き栽培面積 250㎡ | ⑥搾乳牛飼養頭数 1 頭 |
| ⑦肥育牛飼養頭数 1 頭 | ⑧豚飼養頭数 15頭 | ⑨採卵鶏飼養羽数 150羽 |
| ⑩プロイラー年間出荷羽数 1,000羽 | | |
| ⑪その他 調査期日前1年間における農業生産物の総販売額50万円に相当する事業の規模 | | |

(3) 農作業の受託の事業

3 家族経営

1世帯（雇用者の有無は問わない。）で事業を行う者。なお、農家が法人化した形態である一戸一法人を含む。

4 農家

経営耕地面積が10 a以上または経営耕地面積が10 a未満であっても1年間の農産物販売金額が15万円以上の世帯。

5 販売農家

経営耕地面積が30 a以上または1年間の農産物販売金額が50万円以上の農家。

6 自給的農家

経営耕地面積が30 a未満かつ1年間の農産物販売金額が50万円未満の農家。

22 農業経営体数及び農家数（つづき）

(3) 家族・組織経営と個人・法人経営（農業経営体）

		家族経営体（注1） 【世帯としての経営】		組織経営体（注2） 【世帯以外としての経営】		計
		1戸1法人	非法人	法人	非法人	
個人経営体（注3）	平成22年	—	17,149	—	—	17,149
	平成27年	—	13,079	—	—	13,079
法人経営体（注4）	平成22年	35	—	293	—	328
	平成27年	28	—	365	—	393
地方公共団体・財産区	平成22年	—	—	—	—	—
	平成27年	—	—	—	—	—
法人化していない農業経営体の うち、個人経営体以外のもの (未法人化の集落営農組織等)	平成22年	—	—	—	192	192
	平成27年	—	—	—	164	164
計	平成22年	35	17,149	293	192	17,669
	平成27年	28	13,079	365	164	13,636

- 注1 家族経営体：農業経営体のうち、世帯単位で事業を行う者（1戸1法人を含む）
 2 組織経営体：農業経営体のうち、世帯単位で事業を行わない者（家族経営でない経営体）
 3 個人経営体：農業経営体のうち、世帯単位で事業を行う者（1戸1法人を含まない）
 4 法人経営体：農業経営体のうち、法人化して事業を行う者（1戸1法人を含む）
 資料 農林水産省「農林業センサス」

23 農家数及び農家人口

(1) 総農家数

(単位：戸)

年次	総農家数	販売農家		自給的農家
平成17年	31,652		22,297	9,355
22	26,411		17,136	9,275
27	21,087		13,048	8,039

資料 農林水産省「農林業センサス」

23 農家数及び農家人口（つづき）

(2) 主副業別農家数（販売農家）

(単位：戸)

年次	販売農家	主副業別農家		
		主業農家	準主業農家	副業的農家
平成17年	22,297	2,246	5,364	14,687
22	17,136	1,817	4,120	11,199
27	13,048	1,430	2,440	9,178

- 注1 「主業農家」とは、農業所得が主（農家所得の50%以上が農業所得）で、1年間に60日以上自営農業に従事している65歳未満の世帯員がいる農家をいう。
 2 「準主業農家」とは、農外所得が主（農家所得の50%未満が農業所得）で、1年間に60日以上自営農業に従事している65歳未満の世帯員がいる農家をいう。
 3 「副業的農家」とは、1年間に60日以上自営農業に従事している65歳未満の世帯員がいない農家（主業農家及び準主業農家以外の農家）をいう。
 資料 農林水産省「農林業センサス」

23 農家数及び農家人口（つづき）

(3) 専兼業別農家数（販売農家）

（単位：戸）

年次	販売農家	専業農家	兼業農家		
			計	第1種兼業農家	第2種兼業農家
平成17年	22,297	3,306	18,991	2,337	16,654
22	17,136	3,555	13,581	1,559	12,022
27	13,048	3,424	9,624	1,116	8,508

注1 「専業農家」とは、世帯員の中に兼業従事者が1人もいない農家をいう。
 2 「第1種兼業農家」とは、世帯員の中に兼業従事者が1人以上いる農家（兼業農家）で、農業所得を主とする農家をいう。
 3 「第2種兼業農家」とは、農業所得を従とする兼業農家をいう。
 資料 農林水産省「農林業センサス」

23 農家数及び農家人口（つづき）

(4) 経営耕地面積規模別農家数（販売農家）

（単位：戸）

年次	計	経営耕地面積規模別								
		0.3ha未満	0.3～1.0	1.0～2.0	2.0～3.0	3.0～5.0	5.0～10.0	10.0～20.0	20.0～30.0	30.0ha以上
平成17年	22,297	123	12,712	5,914	1,682	1,084	576	166	25	15
22	17,136	133	9,116	4,588	1,445	991	601	207	40	15
27	13,048	124	6,489	3,469	1,199	878	602	223	45	19

注 0.3ha未満には経営耕地なしを含む。
 資料 農林水産省「農林業センサス」

23 農家数及び農家人口（つづき）

(5) 農家人口及び農業労働力（販売農家）

（単位：人）

年次	農 家 人 口											
	計	農 家		農 業 従 事 者								
				う ち			農 業 従 事 者					
				計	男	女	う ち 農 業 従 事 者			う ち 基 幹 的 農 業 従 事 者		
計	男	女	計				男	女				
平成17年	94,914	46,214	48,700	64,424	34,664	29,760	31,241	14,258	16,983	16,758	9,580	7,178
22	68,648	33,426	35,222	48,029	26,016	22,013	22,374	11,359	11,015	14,382	8,656	5,726
27	47,781	23,616	24,165	33,276	18,687	14,589	17,508	9,272	8,236	11,794	7,526	4,268

注1 「農家人口」とは、原則として住居と生計を共にしている者（世帯員全員）をいう。ただし、出稼ぎ、行商、入院療養等で調査日現在その家になくても生計を共にしている者は含めるが、勉学や就職等のため他出して生活している者は除く。
 2 「農業従事者」とは、満15歳以上の世帯員のうち、調査期日前1年間に自営農業に従事した者をいう。
 3 「農業就業人口」とは、自営農業に従事した世帯員（農業従事者）のうち、調査期日前1年間に自営農業のみに従事した者又は農業とそれ以外の仕事の両方に従事した者のうち、自営農業の従事日数が多い者をいう。
 4 「基幹的農業従事者」とは、農業就業人口のうち、ふだん仕事として主に自営農業に従事している者をいう。
 資料 農林水産省「農林業センサス」

24 市町別農家数及び農家人口

(1) 総農家数、販売農家数（主副業別、専兼業別）、自給の農家数（平成27年2月1日現在）

(単位：戸)

市 町	総農家数	販 売 農 家								自給の農家
		計	主副業別			専兼業別				
			主 業	準主業	副業的	専 業	兼 業			
						小 計	第1種	第2種		
県 計	21,087	13,048	1,430	2,440	9,178	3,424	9,624	1,116	8,508	8,039
金 沢 市	2,663	1,719	268	333	1,118	495	1,224	138	1,086	944
七 尾 市	2,637	1,586	100	332	1,154	378	1,208	92	1,116	1,051
小 松 市	1,128	829	131	132	566	178	651	122	529	299
輪 島 市	1,898	951	94	143	714	349	602	56	546	947
珠 洲 市	1,404	635	70	95	470	214	421	46	375	769
加 賀 市	1,107	934	136	216	582	172	762	120	642	173
羽 咋 市	819	602	60	116	426	156	446	66	380	217
か ほ く 市	667	372	37	63	272	87	285	25	260	295
白 山 市	1,494	995	133	190	672	212	783	125	658	499
能 美 市	548	407	39	81	287	70	337	42	295	141
野々市市	272	145	12	41	92	17	128	8	120	127
能 美 郡	253	188	23	33	132	43	145	20	125	65
川北町	253	188	23	33	132	43	145	20	125	65
河 北 郡	939	581	36	110	435	164	417	22	395	358
津幡町	798	526	28	103	395	145	381	20	361	272
内灘町	141	55	8	7	40	19	36	2	34	86
羽 咋 郡	2,333	1,462	143	292	1,027	390	1,072	119	953	871
志賀町	1,681	1,037	85	212	740	269	768	74	694	644
宝達志水町	652	425	58	80	287	121	304	45	259	227
鹿 島 郡	795	468	55	88	325	115	353	53	300	327
中能登町	795	468	55	88	325	115	353	53	300	327
鳳 珠 郡	2,130	1,174	93	175	906	384	790	62	728	956
穴水町	716	389	30	51	308	132	257	28	229	327
能登町	1,414	785	63	124	598	252	533	34	499	629

24 市町別農家数及び農家人口（つづき）

(2) 経営耕地面積規模別農家数（販売農家）（平成27年2月1日現在）

（単位：戸）

市 町	計	0.3ha 未満	0.3 ～ 1.0	1.0 ～ 2.0	2.0 ～ 3.0	3.0 ～ 5.0	5.0 ～ 10.0	10.0 ～ 20.0	20.0 ～ 30.0	30.0ha 以上
県 計	13,048	124	6,489	3,469	1,199	878	602	223	45	19
金 沢 市	1,719	38	937	471	141	79	36	11	3	3
七 尾 市	1,586	3	1,017	389	80	59	26	11	1	—
小 松 市	829	3	248	228	114	104	86	36	8	2
輪 島 市	951	3	687	159	48	29	19	4	2	—
珠 洲 市	635	11	426	104	38	21	18	14	2	1
加 賀 市	934	6	201	268	173	156	92	32	4	2
羽 咋 市	602	—	219	174	79	49	60	16	4	1
か ほ く 市	372	7	173	101	32	33	20	3	3	—
白 山 市	995	27	338	352	119	68	53	24	9	5
能 美 市	407	3	133	129	52	40	38	11	—	1
野 々 市 市	145	1	80	43	14	5	1	—	1	—
能 美 郡	188	2	45	69	33	18	15	3	3	—
川 北 町	188	2	45	69	33	18	15	3	3	—
河 北 郡	581	3	274	192	45	30	28	7	—	2
津 幡 町	526	3	242	185	41	28	21	4	—	2
内 灘 町	55	—	32	7	4	2	7	3	—	—
羽 咋 郡	1,462	9	705	440	121	94	63	27	2	1
志 賀 町	1,037	1	519	320	83	60	38	15	1	—
宝 達 志 水 町	425	8	186	120	38	34	25	12	1	1
鹿 島 郡	468	4	222	111	43	43	28	14	3	—
中 能 登 町	468	4	222	111	43	43	28	14	3	—
鳳 珠 郡	1,174	4	784	239	67	50	19	10	—	1
穴 水 町	389	2	259	76	17	22	10	3	—	—
能 登 町	785	2	525	163	50	28	9	7	—	1

注 0.3ha未満には経営耕地なしを含む。
資料 農林水産省「2015年農林業センサス」

24 市町別農家数及び農家人口（つづき）

(3) 農家人口、農業従事者、農業就業人口及び基幹的農業従事者数（販売農家）（平成27年2月1日現在）

（単位：人）

市 町	農 家 人 口											
	計	男	女	う ち 農 業 従 事 者								
				計	男	女	う ち 農 業 就 業 人 口					
							計	男	女	う ち 基 幹 的 農 業 従 事 者		
										計	男	女
県 計	47,781	23,616	24,165	33,276	18,687	14,589	17,508	9,272	8,236	11,794	7,526	4,268
金 沢 市	6,581	3,238	3,343	4,655	2,581	2,074	2,766	1,384	1,382	1,892	1,128	764
七 尾 市	5,616	2,797	2,819	3,848	2,195	1,653	1,926	1,026	900	1,196	802	394
小 松 市	3,379	1,655	1,724	2,181	1,257	924	1,076	594	482	734	493	241
輪 島 市	2,910	1,429	1,481	2,186	1,190	996	1,280	662	618	903	527	376
珠 洲 市	2,027	1,009	1,018	1,451	807	644	851	439	412	554	325	229
加 賀 市	3,813	1,884	1,929	2,467	1,434	1,033	1,157	679	478	841	575	266
羽 咋 市	2,205	1,107	1,098	1,480	863	617	789	440	349	488	353	135
か ほ く 市	1,436	719	717	941	538	403	535	274	261	332	216	116
白 山 市	4,090	2,015	2,075	2,928	1,598	1,330	1,483	769	714	1,047	655	392
能 美 市	1,702	853	849	1,159	656	503	432	271	161	369	250	119
野 々 市 市	668	318	350	443	241	202	249	115	134	154	92	62
能 美 郡	770	359	411	513	282	231	272	139	133	164	113	51
川 北 町	770	359	411	513	282	231	272	139	133	164	113	51
河 北 郡	2,141	1,065	1,076	1,552	870	682	786	408	378	461	306	155
津 幡 町	1,953	968	985	1,427	794	633	715	368	347	418	277	141
内 灘 町	188	97	91	125	76	49	71	40	31	43	29	14
羽 咋 郡	5,148	2,516	2,632	3,623	2,029	1,594	1,858	975	883	1,241	783	458
志 賀 町	3,588	1,734	1,854	2,601	1,427	1,174	1,336	659	677	845	504	341
宝 達 志 水 町	1,560	782	778	1,022	602	420	522	316	206	396	279	117
鹿 島 郡	1,656	837	819	1,141	660	481	529	318	211	370	275	95
中 能 登 町	1,656	837	819	1,141	660	481	529	318	211	370	275	95
鳳 珠 郡	3,639	1,815	1,824	2,708	1,486	1,222	1,519	779	740	1,048	633	415
穴 水 町	1,144	574	570	870	486	384	502	267	235	345	217	128
能 登 町	2,495	1,241	1,254	1,838	1,000	838	1,017	512	505	703	416	287

25 市町別農業用機械所有台数（販売農家）（平成27年2月1日現在）

（単位：戸、台）

市 町	動力田植機		トラクター		コンバイン	
	農家数	台数	農家数	台数	農家数	台数
県 計	8,983	9,311	9,922	11,410	8,486	8,884
金 沢 市	994	1,008	1,279	1,508	959	980
七 尾 市	1,215	1,266	1,143	1,244	1,142	1,212
小 松 市	600	617	684	835	629	656
輪 島 市	613	639	584	634	504	538
珠 洲 市	411	438	456	542	328	354
加 賀 市	588	601	692	814	563	579
羽 咋 市	431	445	464	534	423	438
か ほ く 市	203	207	264	312	222	228
白 山 市	740	748	889	1,064	689	707
能 美 市	288	291	327	375	261	273
野 々 市 市	99	100	117	128	103	105
能 美 郡	125	128	137	159	112	117
川 北 町	125	128	137	159	112	117
河 北 郡	450	469	495	574	479	501
津 幡 町	429	447	454	505	457	476
内 灘 町	21	22	41	69	22	25
羽 咋 郡	1,084	1,147	1,179	1,315	1,061	1,120
志 賀 町	789	835	865	966	778	820
宝 達 志 水 町	295	312	314	349	283	300
鹿 島 郡	329	347	335	382	324	342
中 能 登 町	329	347	335	382	324	342
鳳 珠 郡	813	860	877	990	687	734
穴 水 町	282	302	272	296	235	259
能 登 町	531	558	605	694	452	475

26 市町別経営耕地と耕作放棄地（総農家、

市 町	(1) 総 農 家					(2) 販 売 農 家					
	農家数	経 営 耕 地		耕 作 放 棄 地		農家数	世 帯 員 数			経 営 耕 地	
		実農家数	面 積	実農家数	面 積 ①+②		計	男	女	実農家数	面 積
県 計	21,087	20,986	2,521,393	8,603	237,061	13,048	47,781	23,616	24,165	13,016	2,380,573
金 沢 市	2,663	2,644	262,789	861	23,777	1,719	6,581	3,238	3,343	1,713	246,271
七 尾 市	2,637	2,635	207,680	1,510	36,977	1,586	5,616	2,797	2,819	1,586	187,322
小 松 市	1,128	1,118	254,685	340	6,002	829	3,379	1,655	1,724	827	249,681
輪 島 市	1,898	1,893	120,996	971	25,926	951	2,910	1,429	1,481	951	104,470
珠 洲 市	1,404	1,397	107,605	710	21,931	635	2,027	1,009	1,018	632	94,479
加 賀 市	1,107	1,102	280,893	256	6,586	934	3,813	1,884	1,929	932	277,902
羽 咋 市	819	819	154,649	298	7,254	602	2,205	1,107	1,098	602	150,595
か ほ く 市	667	664	71,263	300	8,801	372	1,436	719	717	370	66,798
白 山 市	1,494	1,482	243,621	195	3,430	995	4,090	2,015	2,075	984	235,434
能 美 市	548	545	100,529	103	1,766	407	1,702	853	849	407	98,114
野 々 市 市	272	271	21,045	—	—	145	668	318	350	144	18,792
能 美 郡	253	253	51,584	2	26	188	770	359	411	188	50,453
川 北 町	253	253	51,584	2	26	188	770	359	411	188	50,453
河 北 郡	939	928	109,426	413	12,842	581	2,141	1,065	1,076	580	103,521
津 幡 町	798	787	93,383	390	10,958	526	1,953	968	985	525	88,875
内 灘 町	141	141	16,043	23	1,884	55	188	97	91	55	14,646
羽 咋 郡	2,333	2,318	270,443	1,094	31,747	1,462	5,148	2,516	2,632	1,462	255,473
志 賀 町	1,681	1,675	176,808	887	26,284	1,037	3,588	1,734	1,854	1,037	165,833
宝 達 志 水 町	652	643	93,635	207	5,463	425	1,560	782	778	425	89,640
鹿 島 郡	795	791	106,804	239	4,128	468	1,656	837	819	465	100,742
中 能 登 町	795	791	106,804	239	4,128	468	1,656	837	819	465	100,742
鳳 珠 郡	2,130	2,126	157,381	1,311	45,868	1,174	3,639	1,815	1,824	1,173	140,526
穴 水 町	716	714	52,095	490	20,941	389	1,144	574	570	389	46,384
能 登 町	1,414	1,412	105,286	821	24,927	785	2,495	1,241	1,254	784	94,142

土地持ち非農家) (平成27年 2 月 1 日現在)

単位：— 農家(世帯)数：戸(世帯)
 世帯員数：人
 面積：a

耕作放棄地		(3) 自給的農家					(4) 土地持ち非農家				耕作放棄地 面積 ①+②+③
実農家数	面積 ①	農家数	経営耕地		耕作放棄地		耕地及び耕作放棄地を5a以上所有している世帯数	耕作放棄地			
			実農家数	面積	実農家数	面積 ②		世帯数	面積 ③		
4,819	135,742	8,039	7,970	140,820	3,784	101,319	29,167	11,983	344,638	581,699	
526	13,822	944	931	16,518	335	9,955	2,536	1,132	32,008	55,785	
884	23,758	1,051	1,049	20,358	626	13,219	2,525	1,590	41,002	77,979	
241	4,342	299	291	5,004	99	1,660	3,095	649	10,489	16,491	
398	11,395	947	942	16,526	573	14,531	1,730	1,189	37,057	62,983	
317	10,315	769	765	13,126	393	11,616	1,599	831	21,608	43,539	
209	5,192	173	170	2,991	47	1,394	1,433	248	5,897	12,483	
215	5,516	217	217	4,054	83	1,738	1,482	430	19,931	27,185	
153	4,515	295	294	4,465	147	4,286	1,273	922	21,776	30,577	
97	1,840	499	498	8,187	98	1,590	3,002	403	7,571	11,001	
62	1,346	141	138	2,415	41	420	1,789	192	2,509	4,275	
—	—	127	127	2,253	—	—	172	3	140	140	
2	26	65	65	1,131	—	—	369	—	—	26	
2	26	65	65	1,131	—	—	369	—	—	26	
250	6,893	358	348	5,905	163	5,949	1,511	736	28,223	41,065	
237	6,456	272	262	4,508	153	4,502	1,120	569	20,024	30,982	
13	437	86	86	1,397	10	1,447	391	167	8,199	10,083	
656	19,887	871	856	14,970	438	11,860	3,065	1,575	49,011	80,758	
523	16,301	644	638	10,975	364	9,983	1,862	1,108	32,006	58,290	
133	3,586	227	218	3,995	74	1,877	1,203	467	17,005	22,468	
130	1,831	327	326	6,062	109	2,297	1,474	457	8,761	12,889	
130	1,831	327	326	6,062	109	2,297	1,474	457	8,761	12,889	
679	25,064	956	953	16,855	632	20,804	2,112	1,626	58,655	104,523	
256	11,135	327	325	5,711	234	9,806	831	710	29,186	50,127	
423	13,929	629	628	11,144	398	10,998	1,281	916	29,469	54,396	

27 農 作 物 収 穫 量

(単位：t)

農 作 物	平成 25 年	26 年	27 年	28 年	29 年
水 稲	139,400	135,100	136,200	136,700	131,300
麦 類					
小 麦	x	117	119	224	199
六 条 大 麦	3,190	3,150	3,620	4,230	4,560
い も 類					
か ん し ょ	...	4,770	4,370
春植えばれいしよ	3,750	3,960	3,690	3,480	...
豆 類					
大 豆	1,820	2,310	2,950	2,470	2,600
小 豆	101
野 菜					
秋 冬 だ い こ ん	12,500	12,800	12,700	11,500	11,800
か 冬 に ん じ ぶ	1,240	1,280	...
ご れ ぼ う	473	529	567	450	435
れ ん こ ん	192	198	...
秋 冬 さ と い も	1,140	1,200	...
や ま の い も	311	328	...
秋 冬 は く さ	386	343	...
秋 キ ャ ベ ツ	2,080	2,000	...
ほ う れ ん そ う	2,550	3,090	2,960	2,240	3,910
ね た ま ね ぎ	435	425	453	458	...
た ま ね ぎ	1,530	1,500	1,600	1,480	1,410
夏 秋 な す	968	1,070	...
ト マ ト	1,620	1,610	1,580	1,570	...
き ゅ ち り	4,480	4,400	4,580	4,460	4,430
か ぼ ち ゃ	2,530	2,580	2,530	2,470	2,400
夏 秋 ピ ー マ ン	2,600	2,560	2,440	2,460	2,390
さ や え ん ど う	129	122	...
さ や だ い め ん	108	110	...
さ や い ん げ ん	21	27	...
ス イ ー ト コ ー	211	198	...
い ち ごと	163	206	...
す い かん	149	151	...
メ ロ ン	14,700	14,900	13,400	13,200	13,300
レ タ ス	461	444	431	433	422
ブ ロ ッ コ リ ー	100	355	...
	765	1,100	1,350	1,340	1,300
果 樹					
り ん ごと	...	744	754	653	691
ぶ ど う	1,200	1,160	1,230	1,160	1,200
日 本 な し	3,390	3,740	2,840	3,540	3,520
も う め	...	103
か く き	...	330
く り	1,170	1,250	1,310	1,260	1,360
キ ウ イ フ ル ー ツ	118	154	130	118	121
	...	115
工 芸 農 作 物					
葉 た ば こ	91	94	88	89	78
茶 (未 乾 燥)	...	x

注 関係団体及び標本経営体への往復郵送調査、巡回などによる。
資料 農林水産省「作物統計調査」及び「特定作物統計調査」、「葉たばこ」については全国たばこ耕作組合中央会

28 市町別水稲、小麦及び大麦収穫量

(単位：ha、t)

年次及び 市町別	水 稲			小 麦			六 条 大 麦		
	作付面積	10 a 当たり 収 穫 量 kg	収 穫 量	作付面積	10 a 当たり 収 穫 量 kg	収 穫 量	作付面積	10 a 当たり 収 穫 量 kg	収 穫 量
平成25年	26,700	522	139,400	x	150	x	1,200	266	3,190
26	26,600	508	135,100	115	102	117	1,130	279	3,150
27	26,100	522	136,200	86	138	119	1,250	290	3,620
28	25,600	534	136,700	71	315	224	1,300	325	4,230
29	25,300	519	131,300	84	237	199	1,360	335	4,560
金 沢 市	2,100	532	11,200	x	x	x	37	223	82
七 尾 市	1,950	485	9,460	x	x	x	x	x	x
小 松 市	2,910	533	15,500	39	338	132	328	343	1,130
輪 島 市	1,130	469	5,300	—	—	—	41	110	45
珠 洲 市	849	475	4,030	x	x	x	x	x	x
加 賀 市	2,450	538	13,200	—	—	—	34	282	96
羽 咋 市	1,770	513	9,060	x	x	x	27	295	80
か ほ く 市	648	523	3,390	x	x	x	38	285	108
白 山 市	3,230	555	17,900	1	233	2	204	465	949
能 美 市	1,280	539	6,910	x	x	x	206	415	855
野々市市	210	554	1,160	—	—	—	—	—	—
川 北 町	536	560	3,000	—	—	—	148	418	619
津 幡 町	1,140	526	6,020	x	x	x	87	217	189
内 灘 町	92	509	468	x	x	x	63	239	151
志 賀 町	1,600	502	8,010	x	x	x	92	165	152
宝達志水町	985	514	5,060	—	—	—	x	x	x
中能登町	1,150	497	5,710	x	x	x	41	217	89
穴 水 町	434	461	2,000	—	—	—	x	x	x
能 登 町	853	458	3,910	—	—	—	x	x	x

注 単位未満切り下げの関係で計と内訳が一致しないことがある。
資料 農林水産省「作物統計調査」

29 家畜飼養頭羽数(各年2月1日現在)

年次	乳用牛	肉用牛	豚	採卵鶏
	(頭)	(頭)	(頭)	(千羽)
平成25年	4,120	2,920	28,800	1,184
26	3,940	2,800	27,300	1,112
27	3,840	2,790	…	…
28	3,760	2,890	25,200	1,100
29	3,480	2,940	25,100	1,243

注1 採卵鶏には、種鶏を含めていない。

2 平成27年調査の豚、採卵鶏は「農林業センサス」の実施年のため、調査を休止した。

資料 農林水産省「畜産統計調査」

30 成鶏めす羽数及び産卵量

年次	成鶏めす羽数	一羽当たり産卵量	産卵量
	(千羽)	(kg)	(t)
平成25年	993	16.5	16,433
26	939	17.5	16,461
27	…	…	15,141
28	986	17.6	17,347
29	1,023	16.9	17,302

注1 一羽当たり産卵量は、産卵量を成鶏めす羽数で除した値である。

2 平成27年調査の成鶏めす羽数、一羽当たり産卵量は「農林業センサス」の実施年のため、調査を休止した。

資料 農林水産省「畜産統計調査」及び「鶏卵流通統計調査」

31 生乳生産量及び用途別処理量

(単位：t)

年次	生産量	処 理 量			
		計	飲用牛乳等	乳製品	その他
平成25年	22,593	39,477	39,287	23	167
26	22,323	41,598	41,378	26	194
27	21,824	42,330	42,123	35	172
28	r20,998	r42,258	r42,024	r59	r175
29	19,822	45,438	45,218	51	169

資料 農林水産省「牛乳乳製品統計調査」

32 農 業 經 営

(1) 経営形態別経営統計（販売農家1経営体当たり）

項 目		(単位)	平成 28 年		29 年		
			全 国	北 陸	全 国	北 陸	
経営 収支 の 総 括	集 計 戸 数	戸	4,490	252	4,154	216	
	農 業	粗 収 益	千円	5,934	3,789	6,234	3,873
		経 営 費	〃	4,083	2,641	4,327	2,658
		所 得	〃	1,851	1,148	1,907	1,215
	1) 農 業 関 連 生 産 事 業	収 入	〃	27	8	37	8
		支 出	〃	21	3	26	3
		所 得	〃	6	5	11	5
	農 外	収 入	〃	1,651	1,882	1,715	2,088
		支 出	〃	248	37	297	28
		所 得	〃	1,403	1,845	1,418	2,060
	年 金 等 の 収 入	〃	1,952	2,260	1,924	2,058	
	総 所 得	〃	5,212	5,258	5,260	5,338	
	租 税 公 課 諸 負 担	〃	711	630	765	691	
	可 処 分 所 得	〃	4,501	4,628	4,495	4,647	
経 営 の 概 要	2) 月平均農業経営関与者	人	2.06	1.99	2.08	1.98	
	3) 農 業 専 従 者	〃	0.57	0.17	0.58	0.21	
	経 営 耕 地 面 積	a	273.6	246.7	279.5	258.4	
		借 入 地	〃	86.4	107.9	90.7	112.7
	自 営 農 業 労 働 時 間	時間	1,946	997	1,967	1,098	
		家族(ゆい・手間替受けを含む)	〃	1,707	924	1,726	1,031
	4) 農業固定資産額(土地を除く)	千円	3,686	2,488	3,917	2,566	
	年 末 借 入 金 ・ 買 掛 未 払 金 残 高	〃	2,066	358	2,484	312	
農 業 負 担 分		〃	1,063	354	1,124	309	
農 業 粗 収 益 の 内 訳	合 計	千円	5,934	3,789	6,234	3,873	
	作 物 収 入	〃	3,736	3,084	3,863	3,191	
		稲 作	〃	1,124	2,323	1,208	2,378
		野 菜	〃	1,353	346	1,285	379
		果 樹	〃	627	235	664	245
	畜 産 収 入	〃	1,496	174	1,653	147	
	そ の 他	〃	702	531	718	535	

注1 農業生産関連事業とは、農業経営関与者が経営する農産加工、農家民宿、農家レストラン、観光農園、市民農園等の農業に関連する事業である。

2 月平均農業経営関与者とは、農業経営主夫婦及び年間60日以上当該農家の農業に従事する世帯員である。

3 農業専従者とは、年間150日以上当該農家の農業に従事する世帯員である。

4 農業固定資産額は、農業固定資産の年初め現在価(土地を除く)+購入額である。

5 平成28年から、石川県分については非公表となった。

資料 農林水産省「農業経営統計調査」

32 農 業

(2) 個別経営の営農類型

項 目		(単位)	平成 28 年		29 年		
			全 国	北 陸	全 国	北 陸	
営 収 支 の 総 括	集 計 戸 数	戸	1,615	215	1,299	177	
	農 業	粗 収 益	千円	2,658	3,225	2,769	3,332
		経 営 費	〃	2,032	2,292	2,073	2,339
		所 得	〃	626	933	696	993
	1) 農 業 関 連 生 産 事 業	収 入	〃	8	8	7	9
		支 出	〃	6	3	4	4
		所 得	〃	2	5	3	5
	農 外	収 入	〃	1,706	1,986	1,806	2,209
		支 出	〃	143	37	204	29
		所 得	〃	1,563	1,949	1,602	2,180
	年 金 等 の 収 入	〃	2,270	2,300	2,288	2,070	
	総 所 得	〃	4,461	5,187	4,589	5,248	
	租 税 公 課 諸 負 担	〃	579	617	595	689	
	可 処 分 所 得	〃	3,882	4,570	3,994	4,559	
経 営 の 概 要	2) 月平均農業経営関与者	人	1.94	1.96	1.95	1.93	
	3) 農 業 専 従 者	〃	0.12	0.08	0.12	0.10	
	経 営 耕 地 面 積	a	235.7	248.0	237.3	259.1	
		借 入 地	〃	80.3	109.0	82.2	113.1
	自 営 農 業 労 働 時 間	時間	834	794	854	851	
		家族(ゆい・手間替受けを含む)	〃	765	743	790	802
	4) 農業固定資産額(土地を除く)	千円	2,264	2,280	2,328	2,365	
	年 末 借 入 金 ・ 買 掛 未 払 金 残 高	〃	1,269	293	1,647	258	
	農 業 負 担 分	〃	474	289	420	255	
	作 付 面 積	水 田 作 延 べ	a	173.2	200.8	177.4	206.6
		稲 作	〃	142.5	186.4	146.9	194.1
		麦 類	〃	18.1	3.6	18.3	2.8
		豆 類	〃	12.3	7.3	11.5	6.8
		大 豆	〃	11.9	7.2	11.0	6.7
生 産 量	水 稲	kg	7,397	10,210	7,458	10,032	
	麦 類	〃	549	115	636	76	
	大 豆	〃	191	114	189	124	

注 1 農業生産関連事業とは、農業経営関与者が経営する農産加工、農家民宿、農家レストラン、観光農園、市民農園等の農業に関連する事業である。

2 月平均農業経営関与者とは、農業経営主夫婦及び年間60日以上当該農家の農業に従事する世帯員である。

3 農業専従者とは、年間150日以上当該農家の農業に従事する世帯員である。

4 農業固定資産額は、農業固定資産の年初め現在価(土地を除く)＋購入額である。

5 水田作物収入とは、稲、麦類、雑穀、いも類、豆類、工芸農作物のうち、水田で作付けした作物の販売収入の合計である。

6 平成28年から、石川県分については非公表となった。

資料 農林水産省「農業経営統計調査」

経 営 (つづき)

別経営統計 (水田作経営)

(単位：千円)

項 目		平成 28 年		29 年	
		全 国	北 陸	全 国	北 陸
農 業 粗 収 益	合 計	2,658	3,225	2,769	3,332
	作 物 収 入	1,988	2,684	2,090	2,778
	稲 作	1,580	2,424	1,713	2,481
	麦 類	20	4	23	2
	豆 類	34	14	34	18
	大 豆	32	14	29	18
	野 菜	234	184	197	201
	果 樹	37	24	22	33
	畜 産 収 入	20	0	16	0
	そ の 他	650	541	663	554
	農 業 現 金 収 入	2,551	3,098	2,676	3,213
	5) 水 田 作 作 物 収 入	1,654	2,447	1,799	2,504
	水 稲	1,580	2,424	1,712	2,481
田 作 麦 類	19	4	22	2	
田 作 豆 類	29	14	29	18	
農 業 経 営 費	合 計	2,032	2,292	2,073	2,339
	農 業 雇 用 労 賃	63	53	64	51
	種 苗 ・ 苗 木	95	123	98	133
	肥 料	206	221	197	216
	農 業 薬 剤	154	174	158	189
	光 熱 動 力	110	104	124	117
	農 用 自 動 車	108	89	115	77
	農 機 具	518	556	521	561
	農 用 建 物	113	116	118	120
	賃 借 料	136	169	141	178
	作 業 委 託 料	93	118	91	99
	土 地 改 良 ・ 水 利 費	74	115	76	121
	支 払 小 作 料	92	152	95	173
	負 債 利 子	8	7	7	8
	そ の 他	262	295	268	296
農 業 現 金 支 出	1,536	1,767	1,581	1,811	
減 価 償 却 費	494	521	492	531	

6 林

33 市町別組織形態別林業経営体数（平成27年2月1日現在）

（単位：経営体）

市 町	計	法 人 化 し て い る						地方公共 団体・財産区	法人化し ていない	個 人 経営体
		小計	農事組 合法人	会社	森林組合	その他の 各種団体	その他の 法人			
県 計	1,300	49	4	30	12	1	2	5	1,246	1,233
金 沢 市	73	4	—	1	2	1	—	1	68	67
七 尾 市	114	1	—	—	1	—	—	1	112	111
小 松 市	98	3	—	1	2	—	—	1	94	94
輪 島 市	162	6	—	4	2	—	—	—	156	154
珠 洲 市	113	7	—	6	—	—	1	—	106	105
加 賀 市	130	2	—	2	—	—	—	—	128	128
羽 咋 市	5	2	—	1	1	—	—	1	2	2
か ほ く 市	13	1	1	—	—	—	—	1	11	11
白 山 市	64	7	1	6	—	—	—	—	57	57
能 美 市	34	2	—	1	1	—	—	—	32	32
野 々 市 市	—	—	—	—	—	—	—	—	—	—
能 美 郡	—	—	—	—	—	—	—	—	—	—
川 北 町	—	—	—	—	—	—	—	—	—	—
河 北 郡	23	—	—	—	—	—	—	—	23	23
津 幡 町	23	—	—	—	—	—	—	—	23	23
内 灘 町	—	—	—	—	—	—	—	—	—	—
羽 咋 郡	113	3	—	1	2	—	—	—	110	106
志 賀 町	101	1	—	—	1	—	—	—	100	98
宝 達 志 水 町	12	2	—	1	1	—	—	—	10	8
鹿 島 郡	17	1	—	—	—	—	1	—	16	15
中 能 登 町	17	1	—	—	—	—	1	—	16	15
鳳 珠 郡	341	10	2	7	1	—	—	—	331	328
穴 水 町	107	5	—	4	1	—	—	—	102	101
能 登 町	234	5	2	3	—	—	—	—	229	227

業

34 市町別保有山林面積規模別林業経営体数（平成27年2月1日現在）

（単位：経営体）

市町	総数	保有山林 なし	3ha 未満	3～5	5～10	10～20	20～30	30～50	50～100	100ha 以上
県計	1,300	13	10	414	399	279	84	53	27	21
金沢市	73	2	1	24	19	19	4	2	—	2
七尾市	114	—	2	40	35	21	8	5	3	—
小松市	98	2	2	32	26	23	5	4	3	1
輪島市	162	2	2	61	41	34	9	7	4	2
珠洲市	113	3	—	26	25	36	10	8	1	4
加賀市	130	1	—	35	41	35	10	4	2	2
羽咋市	5	—	—	2	1	1	—	—	—	1
かほく市	13	—	—	8	1	2	—	1	1	—
白山市	64	2	—	20	26	5	3	5	2	1
能美市	34	—	—	8	19	3	3	—	1	—
野々市市	—	—	—	—	—	—	—	—	—	—
能美郡	—	—	—	—	—	—	—	—	—	—
川北町	—	—	—	—	—	—	—	—	—	—
河北郡	23	—	—	6	10	7	—	—	—	—
津幡町	23	—	—	6	10	7	—	—	—	—
内灘町	—	—	—	—	—	—	—	—	—	—
羽咋郡	113	—	2	36	37	22	6	5	3	2
志賀町	101	—	1	34	32	20	6	5	2	1
宝達志水町	12	—	1	2	5	2	—	—	1	1
鹿島郡	17	—	—	9	4	4	—	—	—	—
中能登町	17	—	—	9	4	4	—	—	—	—
鳳珠郡	341	1	1	107	114	67	26	12	7	6
穴水町	107	1	—	28	40	20	8	7	1	2
能登町	234	—	1	79	74	47	18	5	6	4

35 市 町 別 所 有 形 態 別

市 町 別	総 数	国 有			計	独立行政法人 等
		計	林 野 庁	その他の官庁		
総 数	278,695	26,057	25,373	684	252,638	8,245
金 沢 市	27,354	5,682	5,579	103	21,672	217
七 尾 市	20,388	55	—	55	20,333	245
小 松 市	25,787	4,487	4,427	60	21,300	929
輪 島 市	32,588	39	—	39	32,549	1,801
珠 洲 市	18,660	43	—	43	18,617	434
加 賀 市	21,210	1,378	1,312	66	19,832	2,153
羽 咋 市	2,916	4	—	4	2,912	—
か ほ く 市	2,437	1	1	—	2,436	37
白 山 市	55,676	14,146	13,990	156	41,530	813
能 美 市	3,564	1	—	1	3,563	—
野 々 市 市	—	—	—	—	—	—
能 美 郡	—	—	—	—	—	—
川 北 町	—	—	—	—	—	—
河 北 郡	5,868	13	—	13	5,855	54
津 幡 町	5,631	13	—	13	5,618	54
内 灘 町	237	—	—	—	237	—
羽 咋 郡	23,302	112	64	48	23,190	576
志 賀 町	16,156	68	27	41	16,088	47
宝 達 志 水 町	7,146	44	37	7	7,102	529
鹿 島 郡	5,113	5	—	5	5,108	—
中 能 登 町	5,113	5	—	5	5,108	—
鳳 珠 郡	33,832	91	—	91	33,741	986
穴 水 町	13,487	35	—	35	13,452	416
能 登 町	20,345	56	—	56	20,289	570

林 野 面 積 (平成27年 2 月 1 日現在)

(単位：ha)

民		有				私 有
小 計	公	森林整備法人	市 町	財 産 区		
	県					
33,841	11,866	13,334	8,437	204	210,552	
3,564	1,180	—	2,354	30	17,891	
1,561	138	1,349	74	—	18,527	
1,648	346	345	957	—	18,723	
4,258	1,101	2,286	871	—	26,490	
3,190	839	1,930	421	—	14,993	
1,717	1,085	440	192	—	15,962	
479	76	222	143	38	2,433	
728	138	481	76	33	1,671	
7,441	4,142	989	2,300	10	33,276	
340	97	107	136	—	3,223	
—	—	—	—	—	—	
—	—	—	—	—	—	
—	—	—	—	—	—	
1,770	913	657	108	92	4,031	
1,543	758	657	36	92	4,021	
227	155	—	72	—	10	
3,197	623	2,287	286	1	19,417	
1,776	161	1,469	146	—	14,265	
1,421	462	818	140	1	5,152	
789	597	119	73	—	4,319	
789	597	119	73	—	4,319	
3,159	591	2,122	446	—	29,596	
823	363	229	231	—	12,213	
2,336	228	1,893	215	—	17,383	

36 市 町 別 保 安 林

市 町 別	総 数	水源かん養 保 安 林	土 砂 流 出 防 備 保 安 林	土 砂 崩 壊 防 備 保 安 林	飛 砂 防 備 保 安 林	防 風 保 安 林	水 害 防 備 保 安 林
総 数	84,874.03 (17,506.92)	70,624.13 (14,039.82)	8,224.16 (2,144.94)	217.71 (8.26)	1,159.33 (577.97)	714.35 (528.18)	0.78 -
金 沢 市	11,073.34 (819.83)	10,397.17 (753.79)	276.53 -	18.07 -	119.62 (33.59)	34.59 (17.63)	- -
七 尾 市	1,225.89 (243.06)	929.39 (202.63)	169.96 (32.17)	33.71 (8.26)	- -	0.53 -	- -
小 松 市	8,938.60 (1,307.04)	8,181.69 (1,244.34)	536.94 -	2.72 -	56.91 (46.09)	68.10 -	- -
輪 島 市	4,547.51 (650.49)	3,195.40 (366.73)	690.33 (182.14)	40.18 -	29.54 (24.24)	15.65 (15.50)	- -
珠 洲 市	1,840.10 (402.14)	1,016.10 (351.29)	552.06 (17.39)	15.76 -	31.21 (26.98)	- -	- -
加 賀 市	8,891.80 (3,739.71)	7,889.12 (3,217.73)	61.04 -	18.48 -	84.90 (55.66)	461.92 (427.80)	- -
羽 咋 市	579.05 (102.90)	140.79 -	333.31 (45.21)	3.65 -	68.90 (52.70)	22.01 (2.11)	- -
か ほ く 市	372.71 (76.80)	177.09 -	35.76 (10.44)	0.90 -	157.40 (66.36)	- -	- -
白 山 市	39,606.21 (7,544.19)	33,209.56 (5,754.68)	4,305.31 (1,708.19)	3.95 -	57.70 (37.29)	23.58 (21.29)	0.78 -
能 美 市	70.43 (44.17)	- -	1.75 -	0.16 -	34.15 (18.91)	- -	- -
野 々 市 市	- -	- -	- -	- -	- -	- -	- -
能 美 郡	- -	- -	- -	- -	- -	- -	- -
川 北 町	- -	- -	- -	- -	- -	- -	- -
河 北 郡	1,053.60 (441.82)	615.41 (298.59)	67.03 -	8.87 -	300.76 (143.23)	- -	- -
津 幡 町	752.84 (298.59)	615.41 (298.59)	67.03 -	8.87 -	- -	- -	- -
内 灘 町	300.76 (143.23)	- -	- -	- -	300.76 (143.23)	- -	- -
羽 咋 郡	2,257.07 (681.15)	1,606.75 (549.96)	257.10 -	24.72 -	218.23 (72.91)	87.77 (43.85)	- -
志 賀 町	545.13 (110.07)	244.61 -	49.16 -	3.03 -	100.60 (51.79)	87.54 (43.85)	- -
宝 達 志 水 町	1,711.93 (571.08)	1,362.14 (549.96)	207.93 -	21.69 -	117.63 (21.12)	0.23 -	- -
鹿 島 郡	1,592.97 (732.65)	723.31 (590.35)	833.60 (142.30)	8.74 -	- -	- -	- -
中 能 登 町	1,592.97 (732.65)	723.31 (590.35)	833.60 (142.30)	8.74 -	- -	- -	- -
鳳 珠 郡	2,824.76 (720.96)	2,542.34 (709.74)	103.45 (7.10)	37.80 -	- -	0.21 -	- -
穴 水 町	1,598.13 (602.52)	1,467.85 (602.52)	30.38 -	12.20 -	- -	- -	- -
能 登 町	1,226.63 (118.44)	1,074.49 (107.22)	73.07 (7.10)	25.61 -	- -	0.21 -	- -

注 1 国有、公有、民有保安林を合計した面積である。

2 保健保安林欄の()書は、他の保安林を兼ねているもので外数である。

3 保健保安林以外の保安林欄の()書は、保健保安林または土砂崩壊防備保安林、水源かん養保安林を兼ねているもので内数

4 端数処理の関係で総数が一致しない場合がある。

資料 石川県森林管理課

面積（平成30年3月31日現在）

（単位：ha）

潮害防備 保安林	干害防備 保安林	なだれ防止 保安林	落石防止 保安林	魚つき 保安林	航行目標 保安林	保健保安林	風保 保安林	致 保安林
72.98 (65.97)	141.93 (93.13)	741.57 (22.74)	6.48	—	58.73 (5.00)	59.37 (20.91)	2,782.14 (17,506.92)	70.36
—	—	42.90 (14.82)	28.18	—	0.33	—	155.93 (819.83)	—
—	—	—	—	—	0.03	—	74.05 (243.06)	0.89
—	—	18.42 (16.62)	49.16	—	—	—	24.66 (1,307.04)	—
61.89 (61.89)	18.92	—	—	—	0.76	—	491.02 (650.49)	0.71
—	—	—	—	—	—	6.90	210.23 (402.14)	—
9.09 (2.08)	36.43 (36.43)	29.95	—	—	—	—	249.59 (3,739.71)	51.28
2.00 (2.00)	—	—	—	—	—	0.88 (0.88)	5.09 (102.90)	2.43
—	—	—	—	—	—	—	1.56 (76.80)	—
—	—	—	626.34 (22.74)	5.36	—	—	1,373.64 (7,544.19)	—
—	—	25.26 (25.26)	—	—	—	—	7.60 (44.17)	1.50
—	—	—	—	—	—	—	—	—
—	—	—	—	—	—	—	—	—
—	—	—	—	—	—	—	61.54 (441.82)	—
—	—	—	—	—	—	—	61.54 (298.59)	—
—	—	—	—	—	—	—	— (143.23)	—
—	—	—	—	—	—	13.27	34.80 (681.15)	—
—	—	—	—	—	—	13.27	32.49 (110.07)	—
—	—	—	—	—	—	—	2.31 (571.08)	—
—	—	—	—	—	—	—	27.32 (732.65)	—
—	—	—	—	—	—	—	27.32 (732.65)	—
—	—	—	7.95	—	—	19.12 (4.12)	65.11 (720.96)	13.55
—	—	—	—	—	—	3.33	49.15 (602.52)	—
—	—	—	7.95	—	—	15.79 (4.12)	15.96 (118.44)	13.55

である。

37 主要樹種別森林面積（各年3月31日現在）

(単位：ha)

年 次	人 工 林								天 然 林			
	計	す ぎ	ひのき	ま つ	からまつ	あ て	その他の 針 葉 樹	広葉樹	計	ま つ	その他の 針 葉 樹	広葉樹
平成 24 年	99,491	70,892	4,810	9,089	174	12,394	203	1,929	141,322	15,820	681	124,821
25	99,467	70,876	4,811	9,089	174	12,389	203	1,926	141,324	15,813	681	124,830
26	99,459	70,867	4,810	9,092	174	12,390	202	1,924	141,322	15,804	681	124,837
27	99,454	70,858	4,813	9,093	174	12,388	202	1,926	141,160	15,776	680	124,704
28	99,438	70,841	4,812	9,090	174	12,387	202	1,932	141,156	15,763	680	124,713

資料 石川県森林管理課「石川県森林・林業要覧」

38 主要樹種別素材生産量

(単位：千m³)

年 次	計	針 葉 樹						広葉樹
		小 計	あかまつ くろまつ	す ぎ	ひのき	からまつ えぞまつ とどまつ	その他	
平成 25 年	124	108	4	91	2	0	11	16
26	128	113	6	97	1	0	9	15
27	121	105	5	88	1	0	10	16
28	134	119	10	95	2	0	10	16
29	141	123	10	92	10	1	8	18

資料 農林水産省「木材統計調査」

39 素 材 の 入 荷 量

(1) 自県・他県・外材別素材入荷量

(単位：千m³)

年 次	計	国 産 材			外 材						
		小 計	自県材	他県材	小 計	南洋材	ラワン材	米 材	北洋材	ニュージー ランド材	その他
平成 25 年	358	260	99	161	98	0	0	93	5	—	—
26	362	288	104	184	74	x	x	69	x	—	—
27	352	284	95	189	68	0	0	52	15	—	—
28	352	279	111	167	73	x	x	40	x	—	—
29	370	299	111	186	71	—	—	47	24	—	—

注 製材用、合板用、木材チップ用の3部門についての数値である。

資料 農林水産省「木材統計調査」

39 素 材 の 入 荷 量 (つづき)

(2) 主要需要部門別素材入荷量

(単位：千m³)

年 次	計		製 材 用		合 板 用		木 材 チ ッ プ 用	
	外 材		外 材		外 材		外 材	
平成 25 年	358	98	70	14	x	x	x	x
26	362	74	79	x	x	x	x	—
27	352	68	66	x	x	x	x	—
28	352	73	59	x	x	x	x	—
29	370	71	57	x	x	x	x	—

注 製材用、合板用、木材チップ用の3部門についての数値である。

資料 農林水産省「木材統計調査」

40 品目別林野副産物数量

(1) 造林用種子生産量

年次	ひのき (kg)	まつ (kg)	すぎ (kg)	けやき (L)	にせあかしあ (L)	その他 (L)
平成25年	3.44	8.27	7.89	—	—	—
26	1.50	7.52	3.70	—	—	—
27	7.19	8.99	5.60	—	—	—
28	2.06	2.84	12.52	—	—	—
29	5.81	7.86	7.75	—	—	—

資料 石川県森林管理課「石川県森林・林業要覧」

40 品目別林野副産物数量 (つづき)

(2) 主要特用林産物生産量

年次	きのこ類							
	生しいたけ (kg)	乾しいたけ (kg)	なめこ (kg)	えのきたけ (kg)	ひらたけ (kg)	まつたけ (kg)	まいたけ (kg)	エリンギ (kg)
平成25年	709,700	12,097	213,194	113,895	3,823	353	25,970	0
26	631,840	13,669	191,921	122,905	2,729	427	41,520	0
27	577,494	15,179	161,608	136,276	373	602	58,640	0
28	483,785	14,200	144,338	99,204	159	805	54,962	0
29	630,081	9,923	129,955	86,344	507	364	65,249	0

年次	桐材 (m ³)	木炭 (t)	わさび (kg)	くるみ (kg)	竹材 (束)	うるし (kg)
平成25年	—	88	1,732	—	18,000	7
26	—	104	1,331	—	18,000	5
27	—	78	1,873	—	17,500	1
28	—	82	2,401	—	5,600	15
29	—	88	2,010	—	5,600	12

資料 石川県森林管理課「石川県特用林産物需給動向」

7 水 産 業

41 漁 業

(1) 経営体の基本構成及び

区 分	漁 業 経営体数	動 力 漁 船		個人経営体
		隻 数	総トン数	
平成16年	2,388	2,109	15,679.90	2,246
17	2,255	2,048	15,023.34	2,121
18	2,181	1,971	14,863.44	2,054
20	2,189	1,551	13,085.60	2,088
25	1,718	1,266	11,774.20	1,630
漁船非使用	17	—	—	17
無動力漁船のみ	5	—	—	5
船外機付漁船	586	—	—	586
動力1トン未満	49	49	32.50	49
1～3	314	317	567.40	312
3～5	317	322	1,295.30	314
5～10	177	192	1,342.00	174
10～20	51	68	748.80	35
20～30	1	2	24.20	1
30～50	6	13	235.10	1
50～100	4	19	313.90	1
100～200	14	47	2,096.00	3
200～500	4	8	1,340.00	—
500～1000	3	16	2,277.40	—
1000トン以上	—	—	—	—
大型定置網	29	85	948.80	3
小型定置網	81	79	406.40	74
海面養殖	60	49	146.40	55
沿岸漁業層計	1,635	1,093	4,738.80	1,589
中小漁業層計	83	173	7,035.40	41

注1 各年の数値はその翌年の1月1日現在。ただし、平成20年は11月1日現在農林水産省「2008年漁業センサス」、平成25年は11月1日現在農林水産省「2013年漁業センサス」、平成16～18年は農林水産省「海面漁業生産統計調査」

注2 漁業経営体については年間海上作業従事日数が30日未満の個人経営体を除いてある。(以降表同じ)

注3 漁船隻数については、過去1年間に経営体が漁業生産のために使用したものをいい、主船のほかに付属船(まき網における灯船等)も含まれる。

注4 「団体経営体」の「その他」の欄は、平成18年までは「官公庁・学校・試験場」の数値であるが、平成20年からは、これらは農林水産省「2008年漁業センサス」、「2013年漁業センサス」、平成16～18年は農林水産省「海面漁業生産統計調査」

産 業

経 営 体

経営組織別経営体数

(単位：経営体、隻、トン)

計	経 営 組 織				
	団 体	社 会	漁業協同 組 合	漁業生産 組 合	共同経営
142	64	—	3	69	6
134	63	—	3	63	5
127	66	—	3	54	4
101	70	—	3	28	—
88	69	—	3	16	—
—	—	—	—	—	—
—	—	—	—	—	—
—	—	—	—	—	—
—	—	—	—	—	—
2	1	—	—	1	—
3	1	—	—	2	—
3	1	—	—	2	—
16	15	—	—	1	—
—	—	—	—	—	—
5	5	—	—	—	—
3	1	—	—	2	—
11	10	—	1	—	—
4	4	—	—	—	—
3	2	—	1	—	—
—	—	—	—	—	—
26	19	—	1	6	—
7	5	—	—	2	—
5	5	—	—	—	—
46	32	—	1	13	—
42	37	—	2	3	—

月1日現在農林水産省「2013年漁業センサス」数値。(以降表同じ)

船、魚群探索船、網船等)を含む。(以降表同じ)
実質的に漁業を営んでいないので調査対象から除外した。

41 漁業

(2) 主とする漁業

区 分	計	底びき網		船びき網	まき網		刺網			敷網	
		沖合底びき網	小型底びき網		大中型まき網	中・小型まき網	さけす流し網	かじき等流し網	その他の刺網	さんま棒受網	その他の敷網
平成16年	2,388	21	224	52	2	9	—	—	789	—	—
17	2,255	20	231	42	2	9	—	—	722	—	—
18	2,181	19	223	40	2	9	—	—	691	—	—
20	2,189	19	211	32	2	8	—	—	717	—	—
25	1,718	15	159	19	2	8	—	—	479	—	—
漁船非使用	17	—	—	—	—	—	—	—	1	—	—
無動力漁船のみ	5	—	—	—	—	—	—	—	—	—	—
船外機付漁船	586	—	—	—	—	—	—	—	149	—	—
動力1トン未満	49	—	—	—	—	—	—	—	17	—	—
1～3	314	—	34	1	—	—	—	—	108	—	—
3～5	317	—	35	11	—	2	—	—	127	—	—
5～10	177	—	70	7	—	—	—	—	65	—	—
10～20	51	9	19	—	—	—	—	—	12	—	—
20～30	1	1	—	—	—	—	—	—	—	—	—
30～50	6	5	1	—	—	—	—	—	—	—	—
50～100	4	—	—	—	—	3	—	—	—	—	—
100～200	14	—	—	—	—	3	—	—	—	—	—
200～500	4	—	—	—	—	—	—	—	—	—	—
500～1000	3	—	—	—	2	—	—	—	—	—	—
1000トン以上	—	—	—	—	—	—	—	—	—	—	—
大型定置網	29	—	—	—	—	—	—	—	—	—	—
小型定置網	81	—	—	—	—	—	—	—	—	—	—
海面養殖	60	—	—	—	—	—	—	—	—	—	—
沿岸漁業層計	1,635	—	139	19	—	2	—	—	467	—	—
中小漁業層計	83	15	20	—	2	6	—	—	12	—	—

注 「地びき網」の表章は、平成20年から、「その他の網漁業」に変更（吸収）された。

資料 農林水産省「2008年漁業センサス」、「2013年漁業センサス」、平成16～18年は農林水産省「海面漁業生産統計調査」

経営体(つづき)

種類別経営体数

(単位：経営体)

はえ縄			釣				大型 定置網	小型 定置網	その他 の網漁業	採貝 採藻	その他 の漁業	海面 養殖
まぐろ	さけ ます	その他 のはえ縄	いか釣	ひき 釣	さば釣	その他 の釣						
1	—	52	89	—	—	256	40	151	10	470	128	94
1	—	57	88	—	—	238	39	145	7	433	125	96
1	—	58	89	—	—	240	35	127	5	426	119	97
—	—	67	70	6	—	248	30	114	27	437	127	74
—	—	56	75	14	—	214	29	81	27	379	101	60
—	—	—	—	—	—	—	—	—	—	16	—	—
—	—	—	—	—	—	1	—	—	—	3	1	—
—	—	7	18	2	—	64	—	—	14	288	44	—
—	—	—	1	—	—	5	—	—	4	14	8	—
—	—	15	9	5	—	74	—	—	3	41	24	—
—	—	26	21	6	—	62	—	—	4	13	10	—
—	—	8	3	1	—	7	—	—	2	3	11	—
—	—	—	7	—	—	1	—	—	—	1	2	—
—	—	—	—	—	—	—	—	—	—	—	—	—
—	—	—	—	—	—	—	—	—	—	—	—	—
—	—	—	—	—	—	—	—	—	—	—	1	—
—	—	—	11	—	—	—	—	—	—	—	—	—
—	—	—	4	—	—	—	—	—	—	—	—	—
—	—	—	1	—	—	—	—	—	—	—	—	—
—	—	—	—	—	—	—	—	—	—	—	—	—
—	—	—	—	—	—	—	29	—	—	—	—	—
—	—	—	—	—	—	—	—	81	—	—	—	—
—	—	—	—	—	—	—	—	—	—	—	—	60
—	—	56	52	14	—	213	29	81	27	378	98	60
—	—	—	23	—	—	1	—	—	—	1	3	—

41 漁業

(3) 市町別漁業経

ア 経営体階層

区 分	計	漁 船 非使用	無動力 漁船のみ	船外機 付漁船	動 力				
					1トン未満	1 ～ 3	3 ～ 5	5 ～ 10	10 ～ 20
合 計	1,718	17	5	586	49	314	317	177	51
金 沢 市	29	—	—	2	1	1	8	1	13
七 尾 市	283	1	—	61	16	71	47	8	1
小 松 市	20	—	—	—	—	5	14	—	—
輪 島 市	336	4	—	123	4	38	42	97	15
珠 洲 市	256	7	—	125	11	26	42	21	6
加 賀 市	73	—	—	13	—	14	29	5	6
羽 咋 市	43	—	—	7	—	16	14	5	—
か ほ く 市	22	—	—	9	1	5	4	1	—
白 山 市	30	1	—	3	1	10	13	1	—
能 美 市	3	—	—	—	—	2	1	—	—
野 々 市	—	—	—	—	—	—	—	—	—
能 美 郡	—	—	—	—	—	—	—	—	—
川 北 町	—	—	—	—	—	—	—	—	—
河 北 郡	21	—	—	6	—	4	7	4	—
津 幡 町	—	—	—	—	—	—	—	—	—
内 灘 町	21	—	—	6	—	4	7	4	—
羽 咋 郡	244	4	1	107	5	45	41	25	4
志 賀 町	228	4	1	102	4	42	36	23	4
宝 達 志 水 町	16	—	—	5	1	3	5	2	—
鹿 島 郡	—	—	—	—	—	—	—	—	—
中 能 登 町	—	—	—	—	—	—	—	—	—
鳳 珠 郡	358	—	4	130	10	77	55	9	6
穴 水 町	81	—	1	30	1	22	2	1	—
能 登 町	277	—	3	100	9	55	53	8	6

注 漁業センサスは、海面漁業経営体を対象とする調査であるため、野々市市、川北町、津幡町、中能登町は対象外。
資料 農林水産省「2013年漁業センサス」

41 漁業経営体(つづき)

(3) 市町別漁業経営体数(平成25年)(つづき)

イ 経営組織別経営体数

(単位:経営体)

区分	総数	個人経営体	団体経営体					
			計	会社	漁業協同 組 合	漁業生産 組 合	共同経営	その他
合計	1,718	1,630	88	69	—	3	16	—
金沢市	29	15	14	14	—	—	—	—
七尾市	283	272	11	9	—	—	2	—
小松市	20	19	1	—	—	—	1	—
輪島市	336	328	8	5	—	1	2	—
珠洲市	256	248	8	5	—	1	2	—
加賀市	73	68	5	5	—	—	—	—
羽咋市	43	41	2	1	—	—	1	—
かほく市	22	19	3	3	—	—	—	—
白山市	30	28	2	—	—	—	2	—
能美市	3	2	1	—	—	—	1	—
野々市市	—	—	—	—	—	—	—	—
能美郡	—	—	—	—	—	—	—	—
川北町	—	—	—	—	—	—	—	—
河北郡	21	21	—	—	—	—	—	—
津幡町	—	—	—	—	—	—	—	—
内灘町	21	21	—	—	—	—	—	—
羽咋郡	244	235	9	8	—	—	1	—
志賀町	228	220	8	8	—	—	—	—
宝達志水町	16	15	1	—	—	—	1	—
鹿島郡	—	—	—	—	—	—	—	—
中能登町	—	—	—	—	—	—	—	—
鳳珠郡	358	334	24	19	—	1	4	—
穴水町	81	80	1	1	—	—	—	—
能登町	277	254	23	18	—	1	4	—

注 漁業センサスは、海面漁業経営体を対象とする調査であるため、野々市市、川北町、津幡町、中能登町は対象外。
資料 農林水産省「2013年漁業センサス」

42 漁 船

(1) 経営体階層別漁船隻数・トン数

(単位：隻、トン)

区 分	総 数	無動力 漁 船	船外機 付漁船	動 力 漁 船													動力漁船 総トン数
				計	1トン 未満	1 ～ 3	3 ～ 5	5 ～ 10	10 ～ 20	20 ～ 30	30 ～ 50	50 ～ 100	100 ～ 200	200 ～ 500	500 ～ 1,000	1,000 トン 以上	
平成 16 年	3,865	32	1,724	2,109	135	863	645	278	135	1	9	5	34	4	—	—	15,679.90
17	3,759	31	1,680	2,048	129	830	628	277	135	1	8	4	33	3	—	—	15,023.34
18	3,568	23	1,574	1,971	131	789	602	273	128	1	7	4	32	4	—	—	14,863.44
20	3,030	90	1,389	1,551	73	554	510	236	136	1	5	4	29	3	—	—	13,085.60
25	2,425	81	1,078	1,266	70	393	385	248	135	—	2	4	26	3	—	—	11,774.20
漁船非使用	—	—	—	—	—	—	—	—	—	—	—	—	—	—	—	—	—
無動力漁船	5	5	—	—	—	—	—	—	—	—	—	—	—	—	—	—	—
船外機付漁船	677	8	669	—	—	—	—	—	—	—	—	—	—	—	—	—	—
動力船1トン未満	79	2	28	49	49	—	—	—	—	—	—	—	—	—	—	—	32.50
1～3	414	4	93	317	6	311	—	—	—	—	—	—	—	—	—	—	567.40
3～5	429	9	98	322	1	6	315	—	—	—	—	—	—	—	—	—	1,295.30
5～10	231	4	35	192	3	9	16	164	—	—	—	—	—	—	—	—	1,342.00
10～20	72	—	4	68	—	2	10	21	35	—	—	—	—	—	—	—	748.80
20～30	2	—	—	2	—	—	1	—	1	—	—	—	—	—	—	—	24.20
30～50	16	2	1	13	—	1	—	—	10	—	2	—	—	—	—	—	235.10
50～100	19	—	—	19	—	—	—	12	6	—	—	1	—	—	—	—	313.90
100～200	59	—	12	47	—	—	—	21	15	—	—	—	11	—	—	—	2,096.00
200～500	8	—	—	8	—	—	—	—	—	—	—	—	8	—	—	—	1,340.00
500～1000	16	—	—	16	—	—	1	1	1	—	—	3	7	3	—	—	2,277.40
1000トン以上	—	—	—	—	—	—	—	—	—	—	—	—	—	—	—	—	—
大型定置網	146	34	27	85	2	11	6	13	53	—	—	—	—	—	—	—	948.80
小型定置網	146	7	60	79	4	29	22	10	14	—	—	—	—	—	—	—	406.40
海面養殖	106	6	51	49	5	24	14	6	—	—	—	—	—	—	—	—	146.40
沿岸漁業層計	2,233	79	1,061	1,093	70	390	373	193	67	—	—	—	—	—	—	—	4,738.80
中小漁業層計	192	2	17	173	—	3	12	55	68	—	2	4	26	3	—	—	7,035.40

注 平成16～18年の数値はその翌年の1月1日現在、平成20年は11月1日現在「2008年漁業センサス」、平成25年は11月1日現在「2013年漁業センサス」数値。

資料 農林水産省「2008年漁業センサス」、「2013年漁業センサス」、平成16～18年は農林水産省「海面漁業生産統計調査」による。

42 漁

(2) 市町別漁船隻数・

区 分	総 数	無 動 力 船 漁 船	船 外 機 付 漁 船	動				
				計	1トン未満	1 ～ 3	3 ～ 5	5 ～ 10
合 計	2,425	81	1,078	1,266	70	393	385	248
金 沢 市	39	—	5	34	1	3	10	—
七 尾 市	506	47	213	246	27	106	75	19
小 松 市	22	—	1	21	1	5	14	—
輪 島 市	469	2	216	251	7	43	52	128
珠 洲 市	343	5	198	140	12	37	49	23
加 賀 市	83	—	20	63	—	15	31	7
羽 咋 市	60	—	21	39	—	19	17	2
か ほ く 市	40	2	25	13	1	5	4	1
白 山 市	30	—	4	26	1	10	13	1
能 美 市	3	—	—	3	—	2	1	—
野 々 市 市	—	—	—	—	—	—	—	—
能 美 郡	—	—	—	—	—	—	—	—
川 北 町	—	—	—	—	—	—	—	—
河 北 郡	22	—	7	15	—	4	7	4
津 幡 町	—	—	—	—	—	—	—	—
内 灘 町	22	—	7	15	—	4	7	4
羽 咋 郡	351	7	169	175	8	49	46	48
志 賀 町	320	7	150	163	7	46	39	47
宝 達 志 水 町	31	—	19	12	1	3	7	1
鹿 島 郡	—	—	—	—	—	—	—	—
中 能 登 町	—	—	—	—	—	—	—	—
鳳 珠 郡	457	18	199	240	12	95	66	15
穴 水 町	97	3	52	42	3	33	5	1
能 登 町	360	15	147	198	9	62	61	14

注1 漁船隻数については、平成24年11月1日～平成25年10月31日の間に、経営体が漁業生産のために使用したものをいい、主船の
 2 漁業センサスは、海面漁業経営体を対象とする調査であるため、野々市市、川北町、津幡町、中能登町は対象外。
 資料 農林水産省「2013年漁業センサス」

船(つづき)

トン数(平成25年)

(単位:隻、トン)

力		漁			船			動力漁船 総トン数
10～20	20～30	30～50	50～100	100～200	200～500	500～1,000	1,000トン以上	
135	—	2	4	26	3	—	—	11,774.20
19	—	—	1	—	—	—	—	433.00
19	—	—	—	—	—	—	—	918.40
1	—	—	—	—	—	—	—	87.50
15	—	—	2	3	1	—	—	2,495.90
15	—	—	1	1	2	—	—	1,506.80
10	—	—	—	—	—	—	—	358.10
1	—	—	—	—	—	—	—	128.30
—	—	2	—	—	—	—	—	111.00
1	—	—	—	—	—	—	—	85.40
—	—	—	—	—	—	—	—	6.80
—	—	—	—	—	—	—	—	—
—	—	—	—	—	—	—	—	—
—	—	—	—	—	—	—	—	59.70
—	—	—	—	—	—	—	—	—
—	—	—	—	—	—	—	—	59.70
24	—	—	—	—	—	—	—	996.40
24	—	—	—	—	—	—	—	958.50
—	—	—	—	—	—	—	—	37.90
—	—	—	—	—	—	—	—	—
—	—	—	—	—	—	—	—	—
30	—	—	—	22	—	—	—	4,586.90
—	—	—	—	—	—	—	—	79.00
30	—	—	—	22	—	—	—	4,507.90

ほかに付属船(まき網における灯船、魚群探索船、網船等)を含む。

43 漁業世帯及び漁業就業者数

(1) 漁業世帯数及び主とする就業状況別漁業従事世帯員数

(単位：世帯、人)

区 分	平成 15 年	20 年	25 年
漁業世帯数（個人経営体数）	2,307	2,088	1,630
漁業世帯員数（個人経営体出身）	2,895	2,250	2,627
自営漁業に従事	2,785	2,128	2,167
共同経営に出資従事	10	13	38
漁業雇われ	100	109	422

資料 農林水産省「漁業センサス」

43 漁業世帯及び漁業就業者数（つづき）

(2) 年齢階層別自営・漁業雇われ区分別漁業就業者数

(単位：人)

区 分	計	15～19歳	20～29歳	30～39歳	40～49歳	50～59歳	60～69歳	70歳以上
平成 15 年	4,282	21	188	248	548	957	1,342	978
20	4,020	19	189	275	464	787	1,136	1,150
25	3,296	24	164	253	321	576	1,000	958
男	2,939	24	159	238	298	527	872	821
女	357	—	5	15	23	49	128	137
自営漁業のみ	2,000	5	37	72	119	283	649	835
男	1,674	5	32	59	99	237	532	710
女	326	—	5	13	20	46	117	125
漁業雇われ	1,296	19	127	181	202	293	351	123
男	1,265	19	127	179	199	290	340	111
女	31	—	—	2	3	3	11	12
漁業雇われのうち 同一市町内に居住	1,035	10	99	147	159	243	274	103

資料 農林水産省「漁業センサス」

43 漁業世帯及び漁業就業者数（つづき）

(3) 地域別、市町別、年齢階層別漁業就業者数（平成25年）

（単位：人）

区 分	計	漁 業 就 業 者 数									
		15～19歳	20～29歳	30～39歳	40～49歳	50～59歳	60～64歳	65～69歳	70～74歳	75歳以上	
総 数	3,296	24	164	253	321	576	484	516	415	543	
加 賀 能 登	350	5	17	26	54	58	51	51	54	34	
	2,946	19	147	227	267	518	433	465	361	509	
金 沢 市	94	2	6	8	24	25	10	5	7	7	
七 尾 市	618	1	52	65	62	98	83	84	77	96	
小 松 市	25	—	—	1	1	3	5	7	7	1	
輪 島 市	721	6	54	72	88	153	90	81	60	117	
珠 洲 市	453	—	9	19	32	68	81	78	61	105	
加 賀 市	120	2	9	14	16	15	16	17	15	16	
羽 咋 市	58	—	—	—	4	8	13	9	8	16	
か ほ く 市	38	—	—	1	2	5	13	7	8	2	
白 山 市	40	1	1	—	6	3	6	9	9	5	
能 美 市	8	—	—	2	2	—	—	2	2	—	
野 々 市 市	—	—	—	—	—	—	—	—	—	—	
能 美 郡	—	—	—	—	—	—	—	—	—	—	
川 北 町	—	—	—	—	—	—	—	—	—	—	
河 北 郡	25	—	1	—	3	7	1	4	6	3	
津 幡 町	—	—	—	—	—	—	—	—	—	—	
内 灘 町	25	—	1	—	3	7	1	4	6	3	
羽 咋 郡	469	10	22	47	32	83	65	89	58	63	
志 賀 町	412	10	22	43	30	74	54	66	53	60	
宝 達 志 水 町	57	—	—	4	2	9	11	23	5	3	
鹿 島 郡	—	—	—	—	—	—	—	—	—	—	
中 能 登 町	—	—	—	—	—	—	—	—	—	—	
鳳 珠 郡	627	2	10	24	49	108	101	124	97	112	
穴 水 町	115	—	1	2	3	8	18	27	15	41	
能 登 町	512	2	9	22	46	100	83	97	82	71	

注1 漁業センサスは、海面漁業経営体を対象とする調査であるため、野々市市、川北町、津幡町、中能登町は対象外。
 2 加賀は、かほく市及び河北郡以南、能登は羽咋郡以北をいう。
 資料 農林水産省「2013年漁業センサス」

44 主な漁業種類別・

区分	総漁獲量	魚										
		計	まぐろ類					かじき類				
			くろまぐろ	びんが	めばち	きはだ	その他のまぐろ類	まかじき	めかじき	くろかじき類	その他のかじき類	
沖合底びき網	1,589	1,033	—	—	—	—	—	—	—	—	—	—
小型底びき網	3,981	2,827	—	—	—	—	—	—	—	—	—	—
船びき網	209	207	—	—	—	—	—	—	—	—	—	—
近海かつお・まぐろまき網	x	x	x	x	—	x	—	x	—	x	x	x
大中型1そうまき網その他	x	x	x	x	—	x	—	x	—	x	x	x
中・小型まき網	4,961	4,960	13	—	—	—	—	—	—	—	—	—
さけ・ます流し網	—	—	—	—	—	—	—	—	—	—	—	—
かじき等流し網	—	—	—	—	—	—	—	—	—	—	—	—
その他の刺網	1,424	1,358	0	—	—	—	—	—	—	—	—	0
さんま棒受網	—	—	—	—	—	—	—	—	—	—	—	—
大型定置網	9,902	9,222	100	0	—	0	—	1	—	2	5	5
小型定置網	1,064	1,005	2	—	—	0	—	—	—	0	1	1
その他の網漁業	x	x	x	x	—	x	—	x	—	x	x	x
遠洋まぐろはえ縄	—	—	—	—	—	—	—	—	—	—	—	—
その他のはえ縄	389	389	—	—	—	—	—	—	—	—	—	—
遠洋いか釣	—	—	—	—	—	—	—	—	—	—	—	—
近海いか釣	5,768	—	—	—	—	—	—	—	—	—	—	—
沿岸いか釣	747	—	—	—	—	—	—	—	—	—	—	—
その他の釣	318	318	1	—	—	0	—	—	—	—	—	0
採貝・採藻業	699	—	—	—	—	—	—	—	—	—	—	—
その他の漁業	1,351	30	—	—	—	—	—	—	—	—	—	—

区分	魚										
	さんま	ぶり類	ひらめ・かいらい類		たら類		ほっけ	はたはた	にぎす類	あなご類	たちうお
			ひらめ	かいらい類	まだら	すけとうだら					
沖合底びき網	—	—	3	243	39	4	0	29	577	—	0
小型底びき網	—	0	15	911	386	—	3	503	265	6	1
船びき網	—	1	1	6	0	—	—	0	—	0	0
近海かつお・まぐろまき網	x	x	x	x	x	x	x	x	x	x	x
大中型1そうまき網その他	x	x	x	x	x	x	x	x	x	x	x
中・小型まき網	—	1,387	0	—	—	—	—	—	—	—	0
さけ・ます流し網	—	—	—	—	—	—	—	—	—	—	—
かじき等流し網	—	—	—	—	—	—	—	—	—	—	—
その他の刺網	—	216	17	133	143	0	1	6	0	0	1
さんま棒受網	—	—	—	—	—	—	—	—	—	—	—
大型定置網	0	2,235	14	5	23	—	—	0	4	0	2
小型定置網	—	212	9	3	8	—	—	0	—	0	0
その他の網漁業	x	x	x	x	x	x	x	x	x	x	x
遠洋まぐろはえ縄	—	—	—	—	—	—	—	—	—	—	—
その他のはえ縄	—	2	0	21	206	—	1	—	—	1	3
遠洋いか釣	—	—	—	—	—	—	—	—	—	—	—
近海いか釣	—	—	—	—	—	—	—	—	—	—	—
沿岸いか釣	—	—	—	—	—	—	—	—	—	—	—
その他の釣	—	141	5	1	5	—	0	—	—	0	0
採貝・採藻業	—	—	—	—	—	—	—	—	—	—	—
その他の漁業	—	—	0	0	0	—	—	—	—	0	—

資料 農林水産省「海面漁業生産統計調査」

魚種別漁獲量(平成29年)

(単位：t)

類													
かつお類		さめ類	さけ・ます類		このしろ	にしん	いわし類				あじ類		さば類
かつお	そうだがつお類		さけ類	ます類			まいわし	うるめいわし	かたくちいわし	しらす	まあじ	むろあじ類	
—	—	—	—	—	—	—	—	—	—	—	6	—	—
—	0	0	0	0	0	x	—	—	—	—	4	—	0
—	—	—	—	0	0	—	—	—	—	x	1	—	0
x	x	x	x	x	x	x	x	x	x	x	x	x	x
x	x	x	x	x	x	x	x	x	x	x	x	x	x
—	0	—	—	—	—	—	780	157	—	—	940	—	1,585
—	—	—	—	—	—	—	—	—	—	—	—	—	—
—	—	—	—	—	—	—	—	—	—	—	—	—	—
0	0	1	0	0	1	—	0	0	—	—	17	0	12
—	—	—	—	—	—	—	—	—	—	—	—	—	—
1	194	0	8	1	11	—	71	90	472	—	1,649	2	1,145
0	6	—	5	1	8	—	7	3	1	—	282	1	19
x	x	x	x	x	x	x	x	x	x	x	x	x	x
—	—	—	—	—	—	—	—	—	—	—	—	—	—
—	—	0	—	—	—	—	—	—	—	—	1	—	1
—	—	—	—	—	—	—	—	—	—	—	—	—	—
—	—	—	—	—	—	—	—	—	—	—	—	—	—
—	—	—	—	—	—	—	—	—	—	—	—	—	—
—	0	—	0	0	—	—	—	—	—	—	3	—	5
—	—	—	—	—	—	—	—	—	—	—	—	—	—
—	—	—	—	—	—	—	—	—	—	—	—	—	—

類 (つづき)									えび類				かに類	
たい類			いさき	さわら類	すずき類	あまだい類	ふぐ類	その他の魚類	計	いせえび	くるまえび	その他のえび類	計	ずわいがに
まだい	ちだい・きだい	くろだい・へだい												
7	13	—	—	—	—	—	—	111	441	—	—	441	87	87
33	53	1	—	0	x	3	310	318	487	—	0	487	289	262
109	22	2	—	0	x	0	1	58	—	—	—	—	0	—
x	x	x	x	x	x	x	x	x	x	—	x	x	x	x
x	x	x	x	x	x	x	x	x	x	—	x	x	x	x
84	3	—	—	4	0	—	0	6	—	—	—	—	—	—
—	—	—	—	—	—	—	—	—	—	—	—	—	—	—
—	—	—	—	—	—	—	—	—	—	—	—	—	—	—
56	65	13	1	7	15	53	11	591	5	—	1	4	9	—
—	—	—	—	—	—	—	—	—	—	—	—	—	—	—
266	7	12	1	1,073	72	0	221	1,534	0	—	0	0	0	—
33	1	11	0	73	36	0	18	262	0	—	0	0	0	—
x	x	x	x	x	x	x	x	x	x	—	x	x	x	x
—	—	—	—	—	—	—	—	—	—	—	—	—	—	—
11	2	4	1	0	14	3	78	41	—	—	—	—	—	—
—	—	—	—	—	—	—	—	—	—	—	—	—	—	—
—	—	—	—	—	—	—	—	—	—	—	—	—	—	—
—	—	—	—	—	—	—	—	—	—	—	—	—	—	—
34	1	1	0	10	10	0	16	84	—	—	—	—	—	—
—	—	—	—	—	—	—	—	—	—	—	—	—	—	—
0	0	0	—	—	0	—	0	30	89	—	—	89	1,032	—

44 主な漁業種類別・

区 分	か に 類			おきあみ 類	貝 類				
	べに ずわい がに	がごみ類	その他の かに類		計	あわび類	さざえ	あさり類	ほたて がい
沖合底びき網	—	—	—	—	—	—	—	—	—
小型底びき網	0	0	26	—	35	—	—	x	—
船びき網	—	—	0	—	—	—	—	—	—
近海かつお・まぐろまき網	x	x	x	—	x	x	x	x	—
大中型1そうまき網その他	x	x	x	—	x	x	x	x	—
中・小型まき網	—	—	—	—	—	—	—	—	—
さけ・ます流し網	—	—	—	—	—	—	—	—	—
かじき等流し網	—	—	—	—	—	—	—	—	—
その他の刺網	—	0	9	—	10	—	0	—	—
さんま棒受網	—	—	—	—	—	—	—	—	—
大型定置網	—	0	0	—	—	—	—	—	—
小型定置網	—	0	0	—	0	—	—	—	—
その他の網漁業	x	x	x	—	x	x	x	x	—
遠洋まぐろはえ縄	—	—	—	—	—	—	—	—	—
その他のはえ縄	—	—	—	—	—	—	—	—	—
遠洋いか釣	—	—	—	—	—	—	—	—	—
近海いか釣	—	—	—	—	—	—	—	—	—
沿岸いか釣	—	—	—	—	—	—	—	—	—
その他の釣	—	—	—	—	—	—	—	—	—
採貝・採藻	—	—	—	—	555	7	338	x	—
その他の漁業	1,030	0	1	—	35	—	—	—	—

資料 農林水産省「海面漁業生産統計調査」

魚種別漁獲量(平成29年)(つづき)

(単位：t)

その他の貝類	いか類				たこ類	うに類	海産ほ乳類	その他の水産動物類	海藻類		
	計	するめいか	あかいか	その他のいか類					計	こんぶ類	その他の海藻類
—	15	4	—	11	12	—	—	—	—	—	—
x	29	11	—	18	x	x	—	238	—	—	—
—	1	—	—	1	0	—	—	0	—	—	—
x	x	x	—	x	x	x	x	x	x	—	x
x	x	x	—	x	x	x	x	x	x	—	x
—	1	1	—	0	—	—	—	—	—	—	—
—	—	—	—	—	—	—	—	—	—	—	—
—	—	—	—	—	—	—	—	—	—	—	—
10	7	0	—	7	x	x	—	1	—	—	—
—	—	—	—	—	—	—	—	—	—	—	—
—	640	425	—	216	3	—	37	0	—	—	—
0	50	5	—	45	8	—	—	—	—	—	—
x	x	x	—	x	x	x	x	x	x	—	x
—	—	—	—	—	—	—	—	—	—	—	—
—	—	—	—	—	—	—	—	—	—	—	—
—	—	—	—	—	—	—	—	—	—	—	—
—	5,768	5,768	—	—	—	—	—	—	—	—	—
—	747	703	—	45	—	—	—	—	—	—	—
—	0	—	—	0	—	—	—	—	—	—	—
x	—	—	—	—	—	—	—	—	144	—	144
35	11	—	—	11	132	—	—	22	—	—	—

45 海面漁業魚

魚種	平成25年	26年	27年	28年	29年
総漁獲量	73,458	58,919	66,362	58,689	37,473
魚類計	54,895	41,974	52,030	46,493	26,419
くろまぐろ	774	703	305	350	444
びんなが	2	4	1	1	0
めばち	—	—	—	—	—
きはだ	1	1	0	0	0
その他のまぐろ類	—	0	0	—	—
まかじき	4	3	1	2	x
めかじき	0	—	—	—	—
くろかじき類	9	3	2	1	2
その他のかじき類	15	17	7	4	x
かつお	4	2	0	1	2
そうだかつお類	226	83	313	233	200
さめ類	7	7	5	1	2
さけ類	13	43	28	15	13
ます類	4	9	4	5	2
このしろ	53	32	52	26	21
まいわし	16,629	2,223	14,228	11,951	857
うるめいわし	480	456	x	728	x
かたくちいわし	1,681	1,967	1,990	x	473
しらす	4	4	x	x	x
まあじ	4,101	5,099	3,580	3,471	3,091
むろあじ類	3	13	7	8	4
さば類	6,134	4,847	4,639	4,927	3,237
さんま	31	1	0	0	x
ぶり類	14,064	15,906	13,859	11,939	8,229
ひらめ	80	76	82	73	64
かれい類	1,795	1,701	1,598	1,311	1,325
まだら	769	943	970	774	810
すけとうだら	15	10	7	10	4
ほっけ	184	52	33	10	5
はたはた	768	623	861	601	538
にぎす類	1,013	840	797	944	846
あなご類	12	10	9	10	9

注 四捨五入のため、合計と合わない場合がある。
資料 農林水産省「海面漁業生産統計調査」

種別漁獲量(属人)

(単位：t)

魚種	平成25年	26年	27年	28年	29年
たちうお	9	6	14	10	7
まだい	546	528	580	546	635
ちだい・きだい	191	189	153	154	168
くろだい・へだい	56	75	73	53	46
いさき	2	4	2	4	2
さわら類	808	1,247	2,281	2,536	1,173
すずき類	216	252	222	219	181
あまだい類	45	65	64	63	59
ふぐ類	592	717	691	473	656
その他の魚類	3,555	3,212	4,080	4,728	3,053
えび類計	752	971	1,158	1,148	1,022
くるまえび	2	2	2	1	1
その他のえび類	750	969	1,157	1,147	1,021
かに類計	1,814	1,698	1,631	1,454	1,417
ずわいがに	524	488	435	388	349
べにずわいがに	1,243	1,153	1,151	1,025	1,031
がざみ類	9	17	2	1	1
その他のかに類	38	41	43	40	36
貝類計	723	739	739	632	635
あわび類	11	12	14	10	x
さざえ	407	421	391	336	338
あさり類	—	0	—	—	x
その他の貝類	305	307	334	285	289
いか類計	14,265	12,610	9,881	8,242	7,271
するめいか	13,618	12,261	9,549	7,885	6,917
あかいか	127	36	—	—	—
その他のいか類	520	313	332	356	354
たこ類	417	341	303	294	267
うに類	0	0	0	—	x
海産ほ乳類	25	29	38	44	x
その他の水産動物類	330	275	262	248	262
海藻類	239	280	319	135	144

46 海面養殖業

年次	養殖業			うち、かき類養殖業
	魚類養殖	貝類養殖	海藻類養殖	収獲量
	総収獲量（1月～12月）			殻付換算重量
	収獲量	収獲量	収獲量	
平成25年	t —	t 1,585	t x	t 1,585
26	—	1,968	x	1,968
27	—	1,431	x	1,430
28	—	1,417	x	1,413
29	x	1,909	6	1,908

注 養殖種類別の収獲量は種苗養殖を含んでいない。
資料 農林水産省「海面漁業生産統計調査」

47 内水面漁業（つづき）

(2) 内水面養殖業魚種別収獲量

(単位：t)

区分	平成25年	26年	27年	28年	29年
ます類、あゆ、こい、うなぎ計	27	23	24	22	18
にじます	2	1	2	1	x
その他のます類	23	20	21	19	16
あゆ	x	x	x	—	—
こい	2	1	1	x	1
うなぎ	x	x	x	x	x

注1 調査範囲は、全国のます類、あゆ、こい及びうなぎの内水面養殖業である。

2 魚種ごとに四捨五入しているため、計と内訳は一致しない場合がある。

資料 農林水産省「内水面漁業生産統計調査」

47 内水面漁業

(1) 魚種別種苗放流実績

区 分	平成 25 年	26 年	27 年	28 年	29 年
あ ゆ (千 尾)	1,575	1,546	1,626	1,848	1,719
こ い (千 尾)	36	38	49	49	45
ふ な (千 尾)	54	47	47	46	44
う な ぎ (k g)	65	65	53	60	55
い わ な (千 尾)	262	282	243	266	307
や ま め (千 尾)	128	170	207	199	208
か じ か (千 尾)	46	39	39	50	30
わ か さ ぎ (万 粒)	100	100	100	100	100
さ け (千 尾)	6,754	7,212	5,645	5,623	2,251

注 平成29年分より、区分「やまめ(さくらます)(千尾)」を削除
資料 石川県水産課

48 水産加工品生産量(陸上加工品)

(単位：t)

区 分	平成 25 年	26 年	27 年	28 年	29 年
ね り 製 品	16,391	16,367	16,628	16,161	16,644
か ま ぼ こ 類	16,391	16,367	16,628	16,161	16,644
魚肉ハム・ソーセージ類	—	—	—	—	—
冷 凍 食 品	r904	x	x	1,201	1,311
魚 介 類	x	x	x	126	158
水産物調理食品	x	1,023	1,168	1,075	1,153
素 干 し 品	46	39	34	37	29
す る め	35	28	24	24	19
塩 干 し 品	242	229	222	295	206
干 し い わ し	7	6	4	2	2
干 し あ じ	71	69	62	29	18
干 し さ ん ま	x	x	10	x	x
干 し さ ば	24	22	18	15	14
干 し か れ い	21	19	18	12	13
干 し ほ っ け	48	33	30	0	1
煮 干 し 品	7	5	7	8	9
煮 干 し い わ し	x	x	2	2	2
塩 蔵 品	46	11	9	11	6
塩 蔵 さ ば	29	3	2	5	1
く ん 製 品	39	33	37	18	13
節 製 品	454	423	428	x	x
け ず り 節	243	421	426	408	398
その他の食用加工品	2,078	2,112	2,073	1,928	2,183
塩 辛 類	30	31	32	26	24
水産物漬物	370	375	390	389	399
水産物つくだ煮類	807	825	795	801	861
乾燥・焙焼・揚げ加工品	668	665	676	510	696
その他の調味加工品	31	48	29	41	48
生 鮮 冷 凍 水 産 物	8,844	5,316	9,944	9,026	10,548
冷 凍 か つ お 類	x	x	x	x	x
冷 凍 さ け ・ ま す 類	x	x	x	x	1
冷 凍 い わ し 類	4,282	609	3,598	2,716	474
冷 凍 ま あ じ ・ む ろ あ じ 類	752	1,378	1,057	1,376	3,428
冷 凍 さ ば 類	1,550	855	1,367	1,382	4,400
冷 凍 さ ん ま	x	x	x	x	x
冷 凍 ほ っ け	6	—	—	—	—
冷 凍 い か 類	177	141	209	112	97
す り 身	11	—	1	17	125

注 主要品目のみ掲載したため、計と内訳は一致しない場合がある。

資料 農林水産省「水産加工統計調査」なお、25年値は農林水産省「2013年漁業センサス」値である。

49 漁業経営（個人経営（漁船漁業））

区分	単位	日本海西区		
		平成27年	28年	29年
動力船総トン数	トン	5.05	4.49	4.30
最盛期の漁業従事者数	人	1.6	1.8	1.8
延べ出漁日数	日	139	145	124
延べ労働時間	時間	2,643	2,478	2,213
漁獲量	kg	13,458	11,990	11,291
固定資本	千円	4,639	3,063	3,279
漁労収入	〳	11,487	11,345	11,499
漁業生産物収入	〳	11,487	11,062	11,155
漁労支出	〳	8,230	7,765	8,089
雇用労賃	〳	2,157	2,127	2,290
漁船・漁具費	〳	593	516	354
油費	〳	1,341	1,010	1,112
えさ代	〳	31	30	26
種苗費	〳	—	—	—
修繕費	〳	613	660	736
販売手数料	〳	754	716	697
負債利子	〳	41	30	17
租税公課諸負担	〳	434	499	553
その他	〳	1,474	1,504	1,472
減価償却費	〳	785	695	791
事業所得	〳	3,473	3,616	3,571
漁労所得	〳	3,257	3,580	3,410
漁労外事業所得	〳	216	36	161
漁労外事業収入	〳	519	283	325
漁労外事業支出	〳	303	247	164
漁労所得率	%	28.4	31.6	29.7
漁業固定資本装備率	千円	2,899	1,702	1,822

注1 漁業経営調査については、標本数が少ないため、事例的数値であることを留意のうえ利用されたい。

2 日本海西区とは、石川県、福井県、京都府、兵庫県（日本海側）、鳥取県及び島根県をいう。

3 平成29年値より、漁船トン数階級別の公表がされないのので、各年の平均値を掲載する。

資料 農林水産省「漁業経営調査」

8 鋳 工

50 業 種 別 鋳

年次及び月次	鋳工業総合								
	製造工業	鉄鋼業	非鉄金属工業	金属製品工業	機械工業	はん用・生産用・業務用機械	電気機械	輸送機械	
ウエイト	10,000.0	9,998.1	122.3	223.4	509.6	4,848.8	2,309.8	2,112.9	426.1
平成25年平均	120.4	120.4	112.3	102.5	100.2	133.6	136.0	132.0	128.3
26	125.8	125.8	114.1	100.6	97.5	139.3	142.7	135.7	138.4
27	127.8	127.8	104.3	86.5	97.9	148.0	131.2	170.9	125.0
28	130.5	130.5	100.9	87.1	107.2	146.2	125.0	167.2	156.3
29	141.7	141.7	103.4	91.7	98.2	167.6	141.5	196.9	163.6
平成27年1月	132.5	132.5	116.6	95.5	99.6	150.8	133.6	174.2	132.7
2	128.7	128.6	105.9	91.2	101.2	147.2	138.2	165.8	108.3
3	130.0	129.9	107.1	88.9	100.4	151.4	141.9	166.2	106.0
4	132.5	132.5	117.2	82.5	100.3	158.9	141.8	191.4	133.3
5	130.9	131.0	104.8	88.7	102.4	157.8	136.2	190.1	129.6
6	131.6	131.6	103.8	89.5	99.0	158.1	144.1	178.8	126.0
7	123.4	123.4	104.4	88.4	94.1	143.7	132.9	156.4	122.7
8	123.9	123.9	101.2	83.9	96.2	143.0	123.4	167.7	111.3
9	124.8	124.8	95.1	83.5	93.3	138.2	114.8	164.6	126.5
10	127.8	127.8	99.6	88.3	97.4	147.6	140.7	164.1	130.0
11	123.7	123.8	96.0	77.8	98.1	143.2	115.4	173.8	137.3
12	124.4	124.4	98.8	81.0	92.6	139.4	111.7	168.3	133.4
平成28年1月	134.7	134.7	100.3	81.7	97.8	146.6	130.6	165.8	142.9
2	128.1	128.1	100.1	82.7	95.9	145.5	130.3	161.3	143.8
3	126.3	126.3	97.1	87.0	95.7	142.2	127.5	155.0	152.0
4	128.0	128.0	100.7	87.1	91.6	143.3	128.5	161.0	170.2
5	125.7	125.7	102.4	89.3	89.3	137.5	105.3	166.7	163.1
6	127.8	127.8	103.8	86.2	218.9	134.6	114.1	153.3	161.2
7	128.3	128.3	102.2	83.2	95.1	135.8	116.1	152.1	158.5
8	127.2	127.2	105.3	87.8	93.2	140.1	128.6	146.7	152.0
9	128.1	128.1	102.3	88.3	95.7	144.5	125.2	162.1	150.9
10	134.7	134.7	103.8	89.9	100.6	154.6	134.3	180.5	164.2
11	141.2	141.2	100.0	89.9	100.0	161.6	136.6	187.4	161.0
12	136.7	136.7	97.8	86.7	104.9	164.2	131.0	196.3	174.1
平成29年1月	138.3	138.0	95.0	88.5	101.1	161.3	129.6	194.5	163.4
2	142.7	142.9	108.5	91.6	103.2	180.2	149.7	222.1	163.5
3	141.4	141.3	100.5	95.4	105.7	165.4	140.5	187.7	184.6
4	138.5	138.6	96.1	96.3	92.4	163.6	138.6	187.0	194.7
5	136.3	136.5	105.9	94.1	93.2	157.3	132.3	164.6	215.5
6	145.2	145.2	100.6	92.9	93.4	167.4	128.9	209.1	202.7
7	141.8	141.8	104.5	87.1	93.4	168.8	131.8	209.8	175.3
8	158.5	158.7	111.8	91.0	100.8	209.7	148.0	269.6	173.5
9	140.7	140.7	111.1	91.2	99.3	172.4	148.3	208.6	110.4
10	138.9	138.8	106.8	89.1	98.1	168.6	151.5	201.6	125.6
11	140.8	140.8	102.9	92.3	102.2	148.8	144.3	165.9	125.0
12	137.7	137.7	98.4	90.8	97.4	152.4	154.7	153.4	147.5

注 年の値は原指数、月の値は季節調整済指数である。
資料 石川県統計情報室「鋳工業生産統計」

業

工業生産指数

(平成22年=100)

窯業・ 土石製品 工業	化学工業	プラスチック 製品工業	パルプ・ 紙・紙加 工品工業	繊維工業	木材・木 製品工業	食料品 工業	その他の 工業	鉱業
466.6	788.2	356.1	124.9	1,157.6	101.5	654.9	644.2	1.9
101.7	133.4	101.1	94.6	111.6	123.8	102.5	91.8	77.6
99.6	170.5	96.4	97.2	111.0	120.3	101.8	95.4	84.1
105.9	154.5	92.2	94.1	109.8	116.6	102.5	87.7	73.5
117.6	194.1	89.7	93.7	108.7	124.3	98.6	85.5	69.1
129.8	200.6	89.2	92.8	108.9	129.6	97.2	86.4	64.6
109.8	215.2	89.8	95.0	110.4	115.7	83.4	94.0	173.1
102.3	157.9	90.3	93.5	110.4	116.1	103.4	87.6	114.0
98.9	155.6	92.1	93.1	111.3	115.2	108.1	84.0	80.5
101.7	166.2	94.2	94.8	111.3	116.6	105.4	76.3	77.3
98.3	140.0	90.2	91.7	110.1	114.8	106.0	85.2	53.9
100.3	137.3	94.6	93.0	110.2	116.2	104.3	84.7	77.2
110.3	120.5	93.3	93.0	110.7	111.3	105.5	86.8	80.5
105.9	141.2	90.6	95.2	109.6	120.0	103.3	89.2	60.8
114.7	148.6	94.6	96.4	111.0	117.5	105.0	89.6	55.7
108.5	157.4	92.5	92.4	109.0	118.1	102.9	96.0	77.9
107.2	138.7	93.4	95.5	106.6	116.4	100.7	88.7	47.6
115.7	167.0	90.2	94.0	108.0	123.8	98.9	89.8	63.7
117.1	246.6	91.1	101.6	109.4	116.5	103.1	89.9	28.8
113.2	167.6	91.5	94.3	109.0	115.6	103.6	85.1	64.5
117.2	164.2	90.7	93.1	109.1	119.5	100.8	87.9	73.9
115.9	193.6	84.2	93.0	110.4	137.9	100.7	87.3	65.1
106.3	210.0	87.3	93.7	107.2	122.9	97.9	85.0	70.2
116.8	181.6	94.1	100.0	108.5	126.7	101.2	87.5	65.0
123.9	235.3	91.1	95.8	108.3	126.8	99.7	86.4	62.7
119.9	203.3	91.4	94.6	108.1	125.8	96.3	82.4	63.6
119.6	180.6	88.2	92.2	109.4	125.5	95.0	83.7	73.4
118.6	217.2	86.4	88.4	105.2	125.8	93.0	83.6	60.6
121.5	201.0	90.1	89.6	110.9	129.5	97.5	83.6	82.1
128.1	154.7	88.6	94.5	108.9	131.9	96.9	83.1	61.7
122.7	179.8	89.2	93.7	108.4	118.9	98.0	80.8	26.8
132.1	161.0	90.5	91.4	107.2	126.4	96.9	83.4	56.0
137.1	180.7	90.8	96.1	109.8	134.7	100.5	92.8	62.7
131.1	191.1	87.0	91.2	106.9	132.5	97.4	83.5	93.2
124.8	200.1	87.4	96.8	108.7	125.1	99.3	85.1	52.4
134.2	293.6	89.2	94.7	110.5	130.5	98.5	84.3	63.8
124.8	217.1	84.6	90.2	104.6	130.1	95.9	84.7	63.1
127.4	226.9	87.2	92.9	112.9	130.1	95.9	89.7	69.7
129.5	144.5	88.0	86.3	108.5	129.6	95.9	85.8	67.2
127.6	154.8	91.7	92.6	108.0	133.5	93.9	89.7	70.3
135.4	207.8	90.3	92.8	111.6	133.6	97.5	86.8	62.6
128.6	251.1	94.7	94.7	110.7	129.1	96.9	87.0	53.7

51 製品別工

(1) 織

製品	年次及び月次						
	平成27年	28年	29年	1月	2月	3月	4月
織物総計	279,909,008	276,511,157	270,749,247	20,985,601	21,315,931	24,049,987	22,407,742
綿織物	—	—	—	—	—	—	—
絹織物	x	x	x	x	x	x	x
広幅	羽二重類	x	x	x	x	x	x
	クレープ類	x	x	x	x	x	x
	先練(先染)	x	x	x	x	x	x
小幅	ちりめん類	x	x	x	x	x	x
	先練(先染)	x	x	x	x	x	x
その他の後練(後染)	x	x	x	x	x	x	x
絹紡織物	—	—	—	—	—	—	—
人絹織物	x	x	x	x	x	x	x
ビスコーススフ織物	—	—	—	—	—	—	—
アセテート織物	x	x	x	x	x	x	x
合成繊維織物							
ナイロン計	64,599,616	65,788,514	62,161,461	4,860,342	4,816,171	5,531,044	5,121,537
長繊維	タフタ	47,273,115	49,368,342	47,097,735	3,660,412	3,612,229	4,204,030
	その他	17,326,501	16,420,172	15,063,726	1,199,930	1,203,942	1,327,014
ポリエステル長繊維計	195,977,280	189,905,245	189,084,047	14,402,200	14,750,820	16,797,808	15,561,204
長繊維	タフタ	93,105,722	92,920,172	93,382,156	7,191,038	7,089,595	8,517,982
	デシン	9,528,309	9,227,096	8,729,103	713,464	738,686	829,649
	ジョーゼット	x	x	x	x	x	x
	ボンジー	x	x	x	x	x	x
	加工糸織物	67,573,512	62,896,370	62,469,668	4,632,715	4,987,919	5,332,593
その他	25,769,737	24,861,607	24,503,120	1,864,983	1,934,620	2,117,584	
ポリエステル短繊維	x	x	x	x	x	x	x
アクリル	—	—	—	—	—	—	—
その他(長繊維)	x	x	x	x	x	x	x

注1 平成22年から、絹織物広幅の内訳の「羽二重類」は「クレープ類」に含めた。

2 平成22年から、調査対象を「組合加入の事業所及び組合未加入で従業者10人以上の事業所」から「従業者10人以上の事業所」

3 平成23年から、ポリエステル長繊維の内訳の「ジョーゼット」「ボンジー」は「デシン」に含めた。

資料 石川県統計情報室「鉱工業生産統計」

業 生 産 動 態
物

(単位：㎡)

5 月	6 月	7 月	8 月	9 月	10 月	11 月	12 月	月平均
22,118,406	23,820,106	22,811,844	21,081,527	23,521,040	23,154,334	23,598,440	21,884,289	22,562,437
—	—	—	—	—	—	—	—	—
x	x	x	x	x	x	x	x	x
x	x	x	x	x	x	x	x	x
x	x	x	x	x	x	x	x	x
x	x	x	x	x	x	x	x	x
x	x	x	x	x	x	x	x	x
x	x	x	x	x	x	x	x	x
—	—	—	—	—	—	—	—	—
x	x	x	x	x	x	x	x	x
—	—	—	—	—	—	—	—	—
x	x	x	x	x	x	x	x	x
5,022,661	5,327,967	5,249,574	4,842,026	5,377,424	5,254,860	5,486,250	5,271,605	5,180,122
3,730,764	4,029,934	3,953,522	3,718,987	4,077,877	3,939,690	4,237,675	4,049,577	3,924,811
1,291,897	1,298,033	1,296,052	1,123,039	1,299,547	1,315,170	1,248,575	1,222,028	1,255,311
15,439,104	16,926,933	15,933,949	14,751,232	16,556,114	16,327,622	16,540,706	15,096,355	15,757,004
7,617,130	8,319,465	7,849,528	7,443,362	8,310,123	7,708,410	8,394,700	7,321,648	7,781,846
719,262	767,143	769,371	679,019	735,041	681,900	682,595	654,947	727,425
x	x	x	x	x	x	x	x	x
x	x	x	x	x	x	x	x	x
5,008,196	5,634,611	5,247,078	4,704,113	5,461,011	5,671,611	5,425,054	5,217,044	5,205,806
2,094,516	2,205,714	2,067,972	1,924,738	2,049,939	2,265,701	2,038,357	1,902,716	2,041,927
x	x	x	x	x	x	x	x	x
—	—	—	—	—	—	—	—	—
x	x	x	x	x	x	x	x	x

に改めた。

51 製品別工業

(2) その他の繊維製品、

製品	年次及び 月次	単位	平成27年	28年	29年				
						1月	2月	3月	4月
染色(ニット生地)		(千m ²)	x	x	53,649	3,860	4,810	4,710	4,435
たて編・横編			x	x	23,304	1,448	1,937	1,776	1,990
丸編			x	x	30,345	2,412	2,873	2,934	2,445
染色(織物)		(千m ²)	180,942	187,676	194,495	14,341	15,812	18,016	16,014
縫製品織物製(外衣)		(点)	x	x	x	x	x	x	x
漁網・陸上網		(kg)	880,078	873,078	865,431	67,161	68,936	82,824	78,632
細幅織物		(kg)	x	x	x	x	x	x	x
組みひも		(kg)	x	x	x	x	x	x	x
レース生地		(m ²)	x	x	x	x	x	x	x
編・ボビン			x	x	x	x	x	x	x
刺しゅう			x	x	x	x	x	x	x
陶磁器		(kg)	998,904	998,922	963,981	79,464	87,616	103,283	84,966
金属機械		(台)	x	x	x	x	x	x	x
金属工作機械			2,492	2,239	2,508	142	186	346	130
金属加工機械			x	x	x	x	x	x	x
繊維機械		(台)	x	x	x	x	x	x	x
織機			x	x	x	x	x	x	x
その他繊維機械			x	x	x	x	x	x	x
チェーン		(kg)	14,898,675	16,030,531	17,117,048	1,374,907	1,533,404	1,620,484	1,415,872
鋳鉄铸件		(t)	31,401	30,958	31,608	2,391	2,534	2,621	2,665
プラスチック製品		(t)	22,164	21,502	21,517	1,677	1,773	1,993	1,778
セメント製品		(t)	x	x	x	x	x	x	x

資料 石川県統計情報室「鋳工業生産統計」

52 製 造

(1) 産業中分類別事業所数、従業者数、製造品出荷額等、

産業中分類	事業所数				従業者数				製
	平成28年	29年	構成比	対前年比	平成28年	29年	構成比	対前年比	
合計	3,270	2,861	100.0	△ 12.5	95,490	101,950	100.0	6.8	280,721,672
食料品	415	396	13.8	△ 4.6	10,985	12,653	12.4	15.2	18,781,626
飲料・たばこ・飼料	41	35	1.2	△ 14.6	631	623	0.6	△ 1.3	1,341,134
繊維工業	601	479	16.7	△ 20.3	10,944	10,635	10.4	△ 2.8	20,697,017
木材・木製品	69	67	2.3	△ 2.9	969	1,026	1.0	5.9	2,774,735
家具・装備品	95	63	2.2	△ 33.7	2,208	2,671	2.6	21.0	7,281,930
パルプ・紙	66	67	2.3	1.5	1,243	1,320	1.3	6.2	2,372,756
印刷	148	128	4.5	△ 13.5	3,599	3,879	3.8	7.8	7,348,279
化学工業	28	31	1.1	10.7	1,740	2,273	2.2	30.6	14,658,885
石油・石炭	13	11	0.4	△ 15.4	103	143	0.1	38.8	615,300
プラスチック製品	115	107	3.7	△ 7.0	2,854	3,194	3.1	11.9	6,525,722
ゴム製品	20	15	0.5	△ 25.0	288	279	0.3	△ 3.1	601,502
皮革	3	3	0.1	0.0	42	43	0.0	2.4	x
窯業・土石	185	156	5.5	△ 15.7	3,016	2,948	2.9	△ 2.3	6,872,243
鉄鋼	73	59	2.1	△ 19.2	1,713	1,616	1.6	△ 5.7	5,229,965
非鉄金属	25	19	0.7	△ 24.0	906	872	0.9	△ 3.8	3,745,435
金属製品	348	300	10.5	△ 13.8	7,205	6,963	6.8	△ 3.4	13,632,920
はん用機械	99	106	3.7	7.1	3,695	4,294	4.2	16.2	9,466,017
生産用機械	474	421	14.7	△ 11.2	17,508	19,390	19.0	10.7	65,212,593
業務用機械	33	27	0.9	△ 18.2	2,265	2,134	2.1	△ 5.8	8,076,231
電子部品	44	40	1.4	△ 9.1	9,826	10,234	10.0	4.2	40,462,933
電気機械	107	98	3.4	△ 8.4	4,018	4,858	4.8	20.9	9,339,016
情報通信	13	14	0.5	7.7	2,567	2,911	2.9	13.4	x
輸送機械	89	80	2.8	△ 10.1	5,004	5,381	5.3	7.5	15,272,330
その他製品	166	139	4.9	△ 16.3	2,161	1,610	1.6	△ 25.5	3,483,817

注 事業所数及び従業者数については、各年6月1日現在の数値である。
生産額については、平成27年は従業者10人以上の事業所の数値である。
生産額＝製造品出荷額＋加工賃収入額＋（製造品年末在庫額－製造品年初在庫額）＋（半製品及び仕掛品年末価額－半製品及び仕掛品年初在庫額）
付加価値額＝製造品出荷額等＋（製造品年末在庫額－製造品年初在庫額）＋（半製品及び仕掛品年末価額－半製品及び仕掛品年初在庫額）
以下の事業所については粗付加価値額＝製造品出荷額等－（推計酒税、たばこ税、揮発油税及び地方揮発油税＋推計消費税）

資料 石川県統計情報室「石川県の工業」

52 製 造

(2) 従業者規模別事業所数、従業者数、製造品出荷額等、

従業者規模	事業所数				従業者数				製
	平成28年	29年	構成比	対前年比	平成28年	29年	構成比	対前年比	
合計	3,270	2,861	100.0	△ 12.5	95,490	101,950	100.0	6.8	280,721,672
4人～9人	1,620	1,157	40.4	△ 28.6	9,412	7,166	7.0	△ 23.9	11,741,638
10人～19人	711	722	25.2	1.5	9,726	9,920	9.7	2.0	14,859,489
20人～29人	344	387	13.5	12.5	8,276	9,539	9.4	15.3	15,149,906
30人以上	595	595	20.8	0.0	68,076	75,325	73.9	10.6	238,970,639
30人～99人	426	406	14.2	△ 4.7	22,760	22,417	22.0	△ 1.5	50,625,465
100人～299人	127	144	5.0	13.4	20,580	23,371	22.9	13.6	67,502,572
300人以上	42	45	1.6	7.1	24,736	29,537	29.0	19.4	120,842,602

注 事業所数及び従業者数については、各年6月1日現在の数値である。
製造品出荷額等などの経理事項については各年1月～12月の実績である。
生産額については、平成27年は従業者10人以上の事業所の数値である。
生産額＝製造品出荷額＋加工賃収入額＋（製造品年末在庫額－製造品年初在庫額）＋（半製品及び仕掛品年末価額－半製品及び仕掛品年初在庫額）
付加価値額＝製造品出荷額等＋（製造品年末在庫額－製造品年初在庫額）＋（半製品及び仕掛品年末価額－半製品及び仕掛品年初在庫額）
以下の事業所については粗付加価値額＝製造品出荷額等－（推計酒税、たばこ税、揮発油税及び地方揮発油税＋推計消費税）

資料 石川県統計情報室「石川県の工業」

業

生産額、付加価値額（従業者4人以上の事業所）

（単位：人、万円、％）

造 品 出 荷 額 等			生 産 額			付 加 価 値 額			
28 年	構成比	対前年比	平成27年	28 年	構成比	平成27年	28 年	構成比	対前年比
283,489,650	100.0	1.0	259,180,308	275,840,440	100.0	104,647,529	103,059,630	100.0	△ 1.5
19,328,054	6.8	2.9	16,613,304	18,227,435	6.6	6,827,700	7,417,721	7.2	8.6
1,242,643	0.4	△ 7.3	921,468	1,183,150	0.4	650,763	628,439	0.6	△ 3.4
19,719,810	7.0	△ 4.7	18,217,766	19,163,039	6.9	8,244,446	7,785,192	7.6	△ 5.6
2,582,085	0.9	△ 6.9	2,207,502	2,210,039	0.8	1,072,486	800,471	0.8	△ 25.4
5,443,668	1.9	△ 25.2	7,050,156	5,401,537	2.0	4,605,397	2,758,318	2.7	△ 40.1
2,445,102	0.9	3.0	2,114,356	2,349,407	0.9	732,390	916,835	0.9	25.2
7,631,457	2.7	3.9	5,488,348	7,056,798	2.6	3,540,512	3,331,801	3.2	△ 5.9
18,260,510	6.4	24.6	13,902,315	17,671,940	6.4	8,618,295	10,774,170	10.5	25.0
482,954	0.2	△ 21.5	x	463,514	0.2	168,682	171,670	0.2	2
6,120,640	2.2	△ 6.2	5,290,102	5,864,689	2.1	2,559,440	2,529,839	2.5	△ 1.2
533,075	0.2	△ 11.4	512,993	524,342	0.2	257,018	168,501	0.2	△ 34.4
71,082	0.0	x	x	32,481	0.0	x	32,837	0.0	x
7,477,696	2.6	8.8	5,245,187	6,768,809	2.5	3,716,331	4,244,406	4.1	14.2
5,050,464	1.8	△ 3.4	4,818,118	4,794,038	1.7	1,665,835	1,615,723	1.6	△ 3.0
3,423,038	1.2	△ 8.6	3,628,817	3,417,761	1.2	1,206,815	1,079,263	1.0	△ 10.6
13,413,696	4.7	△ 1.6	11,929,939	13,006,611	4.7	6,018,524	5,638,680	5.5	△ 6.3
10,059,781	3.5	6.3	8,462,502	9,380,875	3.4	3,700,405	3,716,320	3.6	0.4
64,749,141	22.8	△ 0.7	63,217,644	65,345,135	23.7	19,381,010	20,320,365	19.7	4.8
12,205,399	4.3	51.1	7,740,930	12,213,427	4.4	2,685,788	4,254,280	4.1	58.4
37,232,558	13.1	△ 8.0	40,497,015	36,651,819	13.3	15,137,252	11,351,178	11.0	△ 25.0
9,853,045	3.5	5.5	8,571,946	9,592,048	3.5	3,701,616	3,903,123	3.8	5.4
16,167,873	5.7	x	15,466,619	15,049,747	5.5	x	3,644,905	3.5	x
17,229,579	6.1	12.8	14,141,386	16,726,821	6.1	4,517,088	4,791,983	4.6	6.1
2,766,300	1.0	△ 20.6	2,978,444	2,744,978	1.0	1,507,719	1,183,610	1.1	△ 21.5

び仕掛品年初価額）ただし従業者29人以下の事業所については生産額＝製造品出荷額＋加工賃収入額である。年初価額）－（推計酒税、たばこ税、揮発油税及び地方揮発油税＋推計消費税）－原材料使用額等－減価償却費 ー原材料使用額等である。ただし、従業者29人

業（つづき）

生産額、付加価値額（従業者4人以上の事業所）

（単位：人、万円、％）

造 品 出 荷 額 等			生 産 額			付 加 価 値 額			
28 年	構成比	対前年比	平成27年	28 年	構成比	平成27年	28 年	構成比	対前年比
283,489,650	100.0	1.0	259,180,308	275,840,440	100.0	104,647,529	103,059,630	100.0	△ 1.5
8,659,802	3.1	△ 26.2	—	8,264,313	3.0	5,758,499	3,990,406	3.9	△ 30.7
14,959,283	5.3	0.7	14,034,307	14,334,077	5.2	7,079,177	6,857,829	6.7	△ 3.1
17,088,236	6.0	12.8	14,509,960	16,206,217	5.9	6,559,246	6,993,124	6.8	6.6
242,782,329	85.6	1.6	230,636,041	237,035,833	85.9	85,250,607	85,218,271	82.7	△ 0.0
45,968,097	16.2	△ 9.2	46,496,001	43,820,479	15.9	19,258,919	17,676,770	17.2	△ 8.2
63,834,170	22.5	△ 5.4	65,824,699	61,635,736	22.3	28,152,603	22,494,394	21.8	△ 20.1
132,980,062	46.9	10.0	118,315,341	131,579,618	47.7	37,839,085	45,047,107	43.7	19.0

び仕掛品年初価額）ただし従業者29人以下の事業所については生産額＝製造品出荷額＋加工賃収入額である。年初価額）－（推計酒税、たばこ税、揮発油税及び地方揮発油税＋推計消費税）－原材料使用額等－減価償却費 ー原材料使用額等である。ただし、従業者29人

52 製 造

(3) 産業中分類別従業者規模別事業所数、従業者数、現金給与総額、

産業中分類	従業者規模	事業所数	従業者数			
			合計	常用労働者	家族従業者	送出者
合 計	総 合 計	2,861	101,950	102,528	394	972
	4人～9人	1,157	7,166	6,836	345	15
	10人～19人	722	9,920	9,928	42	50
	20人～29人	387	9,539	9,553	4	18
	30人以上	595	75,325	76,211	3	889
食 料 品	計	396	12,653	12,597	75	19
	4人～9人	154	955	887	68	—
	10人～19人	94	1,308	1,308	7	7
	20人～29人	60	1,479	1,482	—	3
	30人以上	88	8,911	8,920	—	9
飲料・たばこ・飼料	計	35	623	620	3	—
	4人～9人	14	86	85	1	—
	10人～19人	11	141	139	2	—
	20人～29人	6	148	148	—	—
	30人以上	4	248	248	—	—
織 維 工 業	計	479	10,635	10,735	82	182
	4人～9人	216	1,312	1,247	66	1
	10人～19人	130	1,751	1,738	13	—
	20人～29人	56	1,310	1,311	—	1
	30人以上	77	6,262	6,439	3	180
木 材 ・ 木 製 品	計	67	1,026	1,044	13	31
	4人～9人	35	218	205	13	—
	10人～19人	19	248	248	—	—
	20人～29人	9	239	239	—	—
	30人以上	4	321	352	—	31
家 具 ・ 装 備 品	計	63	2,671	2,656	16	1
	4人～9人	44	263	248	15	—
	10人～19人	7	83	82	1	—
	20人～29人	4	92	92	—	—
	30人以上	8	2,233	2,234	—	1
パ ル プ ・ 紙	計	67	1,320	1,306	16	2
	4人～9人	29	172	157	15	—
	10人～19人	15	188	187	1	—
	20人～29人	10	245	245	—	—
	30人以上	13	715	717	—	2
印 刷	計	128	3,879	3,901	12	34
	4人～9人	54	324	312	12	—
	10人～19人	30	426	426	—	—
	20人～29人	15	376	376	—	—
	30人以上	29	2,753	2,787	—	34

注 事業所数及び従業者数については、平成29年6月1日現在の数値である。
 従業者数合計＝常用労働者＋家族従業者－送出者
 現金給与総額、製造品出荷額等などの経理事項については平成28年1月～12月の実績である。

資料 石川県統計情報室「石川県の工業」

業(つづき)

原材料使用額等及び製造品出荷額等(従業者4人以上の事業所)

(単位:人、万円)

現金給与 総額	原材料 使用額等	製 造 品 出 荷 額 等				くず、廃物
		計	製 造 品 出 荷 額	加 工 賃 収 入 額	その他収入額	
41,528,533	163,355,340	283,489,650	259,920,433	15,261,460	8,279,956	27,801
1,952,181	4,347,568	8,659,802	6,509,524	1,754,789	394,634	855
3,166,582	7,542,726	14,959,283	11,776,720	2,557,357	624,459	747
3,288,108	9,505,410	17,088,236	14,553,065	1,653,152	880,697	1,322
33,121,662	141,959,636	242,782,329	227,081,124	9,296,162	6,380,166	24,877
3,202,496	11,003,284	19,328,054	18,044,442	174,059	1,109,553	—
182,172	385,169	763,684	722,287	26,492	14,905	—
290,446	667,317	1,323,954	1,231,482	9,561	82,911	—
384,116	1,493,519	2,429,711	2,192,192	18,900	218,619	—
2,345,762	8,457,279	14,810,705	13,898,481	119,106	793,118	—
222,801	433,283	1,242,643	1,176,730	—	65,913	—
21,200	26,303	110,963	108,089	—	2,874	—
38,944	135,291	244,264	233,512	—	10,752	—
63,838	99,807	354,546	303,002	—	51,544	—
98,819	171,882	532,870	532,127	—	743	—
3,446,965	10,708,592	19,719,810	12,216,385	6,975,180	528,207	38
291,322	794,296	1,427,367	875,636	534,792	16,901	38
446,557	1,236,330	2,296,440	1,527,756	727,145	41,539	—
342,501	889,268	1,735,197	1,261,399	469,369	4,429	—
2,366,585	7,788,698	14,260,806	8,551,594	5,243,874	465,338	—
347,580	1,646,814	2,582,085	2,142,957	83,268	355,543	317
58,391	126,904	233,965	164,619	22,473	46,868	5
75,050	162,233	301,483	235,743	19,792	45,948	—
72,330	405,702	609,671	489,547	7,624	112,500	—
141,809	951,975	1,436,966	1,253,048	33,379	150,227	312
1,250,026	2,281,067	5,443,668	5,393,132	9,384	41,152	—
79,778	125,160	291,541	270,777	9,384	11,380	—
26,327	66,502	129,095	118,805	—	10,290	—
33,307	84,368	150,836	150,836	—	—	—
1,110,614	2,005,037	4,872,196	4,852,714	—	19,482	—
410,159	1,407,334	2,445,102	2,208,915	120,595	113,538	2,054
44,616	70,137	159,992	113,664	38,225	8,006	97
50,490	208,781	313,765	275,412	12,357	25,996	—
70,766	184,437	373,228	282,856	51,902	38,470	—
244,287	943,979	1,598,117	1,536,983	18,111	41,066	1,957
1,422,489	3,822,291	7,631,457	6,671,011	382,028	578,244	174
85,689	156,276	355,636	277,846	74,875	2,830	85
143,392	236,996	596,373	424,695	168,265	3,413	—
121,037	230,900	442,852	376,333	29,348	37,171	—
1,072,371	3,198,119	6,236,596	5,592,137	109,540	534,830	89

52 製造

(3) 産業中分類別従業者規模別事業所数、従業者数、現金給与総額、

産業中分類	従業者規模	事業所数	従業者数			
			合計	常用労働者	家族従業者	送出者
化学工業	計	31	2,273	2,283	—	10
	4人～9人	7	45	45	—	—
	10人～19人	8	105	105	—	—
	20人～29人	4	107	109	—	2
	30人以上	12	2,016	2,024	—	8
石油・石炭	計	11	143	143	—	—
	4人～9人	6	40	40	—	—
	10人～19人	4	56	56	—	—
	20人～29人	—	—	—	—	—
	30人以上	1	47	47	—	—
プラスチック製品	計	107	3,194	3,187	10	3
	4人～9人	41	248	238	10	—
	10人～19人	25	357	357	—	—
	20人～29人	19	470	470	—	—
	30人以上	22	2,119	2,122	—	3
ゴム製品	計	15	279	279	—	—
	4人～9人	7	38	38	—	—
	10人～19人	2	25	25	—	—
	20人～29人	4	89	89	—	—
	30人以上	2	127	127	—	—
皮革	計	3	43	42	1	—
	4人～9人	2	17	16	1	—
	10人～19人	—	—	—	—	—
	20人～29人	1	26	26	—	—
	30人以上	—	—	—	—	—
窯業・土石	計	156	2,948	2,933	35	20
	4人～9人	64	417	390	31	4
	10人～19人	64	891	898	2	9
	20人～29人	17	395	393	2	—
	30人以上	11	1,245	1,252	—	7
鉄鋼業	計	59	1,616	1,618	2	4
	4人～9人	18	123	123	2	2
	10人～19人	12	157	157	—	—
	20人～29人	17	437	438	—	1
	30人以上	12	899	900	—	1
非鉄金属	計	19	872	891	—	19
	4人～9人	9	64	64	—	—
	10人～19人	2	29	29	—	—
	20人～29人	5	124	124	—	—
	30人以上	3	655	674	—	19

注 事業所数及び従業者数については、平成29年6月1日現在の数値である。
 従業者数合計＝常用労働者＋家族従業者－送出者
 現金給与総額、製造品出荷額等などの経理事項については平成28年1月～12月の実績である。

資料 石川県統計情報室「石川県の工業」

業（つづき）

原材料使用額等及び製造品出荷額等（従業者4人以上の事業所）（つづき）

（単位：人、万円）

現金給与 総額	原材料 使用額等	製 造 品 出 荷 額 等				くず、廃物
		計	製 造 品 出 荷 額	加 工 賃 収 入 額	その他収入額	
1,002,357	5,996,919	18,260,510	16,981,545	752,150	526,815	—
15,076	351,258	417,616	399,746	3,246	14,624	—
31,802	121,478	325,799	324,569	646	584	—
38,361	78,266	146,361	121,696	2,529	22,136	—
917,118	5,445,917	17,370,734	16,135,534	745,729	489,471	—
64,798	297,076	482,954	463,514	—	19,276	164
18,129	85,904	154,293	152,031	—	2,262	—
x	x	x	x	—	x	164
—	—	—	—	—	—	—
x	x	x	x	—	x	—
1,229,711	3,174,384	6,120,640	5,690,815	197,809	231,834	182
66,706	205,932	346,870	238,267	56,995	51,608	—
115,231	339,830	579,155	524,623	47,661	6,871	—
151,190	470,329	874,213	681,502	28,205	164,324	182
896,584	2,158,293	4,320,402	4,246,423	64,948	9,031	—
88,865	342,262	533,075	513,023	10,058	9,994	—
9,398	11,506	29,746	23,557	6,189	—	—
x	x	x	x	—	x	—
26,664	101,182	144,342	130,479	3,869	9,994	—
x	x	x	x	—	x	—
10,873	35,618	71,082	27,915	4,566	38,601	—
x	x	x	x	x	x	—
—	—	—	—	—	—	—
x	x	x	x	x	x	—
—	—	—	—	—	—	—
1,148,150	3,022,216	7,477,696	6,347,010	251,544	877,774	1,368
124,101	374,846	727,148	677,688	12,994	36,466	—
326,384	878,507	1,739,027	1,576,679	49,825	112,523	—
116,859	246,518	660,872	624,592	—	36,280	—
580,806	1,522,345	4,350,649	3,468,051	188,725	692,505	1,368
677,282	3,191,764	5,050,464	4,575,690	231,490	242,557	727
42,134	102,933	189,599	152,969	34,513	1,836	281
67,382	348,615	570,087	545,669	24,276	142	—
179,328	973,107	1,394,801	1,271,294	120,409	2,652	446
388,438	1,767,109	2,895,977	2,605,758	52,292	237,927	—
445,391	2,185,853	3,423,038	3,400,764	22,236	38	—
19,535	32,394	80,420	74,343	6,039	38	—
x	x	x	x	x	—	—
x	x	x	x	x	—	—
366,710	1,441,989	2,464,607	2,464,607	—	—	—

52 製造

(3) 産業中分類別従業者規模別事業所数、従業者数、現金給与総額、

産業中分類	従業者規模	事業所数	従業者数			
			合計	常用労働者	家族従業者	送出者
金属製品	計	300	6,963	7,001	26	64
	4人～9人	127	803	779	24	—
	10人～19人	78	1,058	1,087	2	31
	20人～29人	45	1,128	1,131	—	3
	30人以上	50	3,974	4,004	—	30
はん用機械	計	106	4,294	4,313	10	29
	4人～9人	37	245	239	6	—
	10人～19人	25	332	329	4	1
	20人～29人	13	314	314	—	—
	30人以上	31	3,403	3,431	—	28
生産用機械	計	421	19,390	19,497	17	124
	4人～9人	141	900	887	16	3
	10人～19人	107	1,503	1,505	—	2
	20人～29人	55	1,346	1,347	1	2
	30人以上	118	15,641	15,758	—	117
業務用機械	計	27	2,134	2,144	2	12
	4人～9人	10	58	56	2	—
	10人～19人	6	93	93	—	—
	20人～29人	3	75	75	—	—
	30人以上	8	1,908	1,920	—	12
電子部品	計	40	10,234	10,536	2	304
	4人～9人	2	11	10	1	—
	10人～19人	5	71	70	1	—
	20人～29人	3	73	73	—	—
	30人以上	30	10,079	10,383	—	304
電気機械	計	98	4,858	4,885	5	32
	4人～9人	25	150	152	3	5
	10人～19人	21	302	300	2	—
	20人～29人	16	418	420	—	2
	30人以上	36	3,988	4,013	—	25
情報通信	計	14	2,911	2,975	—	64
	4人～9人	2	14	14	—	—
	10人～19人	2	35	35	—	—
	20人～29人	2	53	56	—	3
	30人以上	8	2,809	2,870	—	61
輸送機械	計	80	5,381	5,393	6	18
	4人～9人	19	122	117	5	—
	10人～19人	24	348	348	—	—
	20人～29人	17	435	435	1	1
	30人以上	20	4,476	4,493	—	17
その他製品	計	139	1,610	1,549	61	—
	4人～9人	94	541	487	54	—
	10人～19人	31	413	406	7	—
	20人～29人	6	160	160	—	—
	30人以上	8	496	496	—	—

注 事業所数及び従業者数については、平成29年6月1日現在の数値である。
 従業者数合計＝常用労働者＋家族従業者－送出者
 現金給与総額、製造品出荷額などの経理事項については平成28年1月～12月の実績である。

資料 石川県統計情報室「石川県の工業」

業 (つづき)

原材料使用額等及び製造品出荷額等 (従業者4人以上の事業所) (つづき)

(単位:人、万円)

現金給与 総額	原材料 使用額等	製 造 品 出 荷 額 等				
		計	製 造 品 出 荷 額	加 工 賃 収 入 額	その他収入額	くず、廃物
2,823,953	6,909,564	13,413,696	10,647,903	2,366,362	397,700	1,731
264,944	450,269	970,750	618,671	311,424	40,490	165
386,505	797,857	1,761,047	1,017,915	695,623	47,405	104
458,733	1,199,937	2,159,653	1,781,968	278,428	98,563	694
1,713,771	4,461,501	8,522,246	7,229,349	1,080,887	211,242	768
1,968,022	5,620,574	10,059,781	8,938,741	471,038	649,864	138
89,187	182,225	389,743	260,576	88,735	40,294	138
135,353	207,240	559,666	372,572	122,662	64,432	—
136,538	247,823	500,074	426,823	71,955	1,296	—
1,606,944	4,983,286	8,610,298	7,878,770	187,686	543,842	—
9,293,186	43,853,734	64,749,141	62,505,824	1,723,309	499,262	20,746
294,621	372,962	1,000,520	581,022	373,269	46,183	46
603,482	1,187,279	2,465,035	1,926,310	439,491	98,917	317
569,936	1,187,033	2,360,512	1,966,145	370,369	23,998	—
7,825,147	41,106,460	58,923,074	58,032,347	540,180	330,164	20,383
1,001,527	7,283,714	12,205,399	12,049,785	39,524	115,928	162
19,736	96,017	140,427	133,801	5,237	1,389	—
36,241	74,744	143,054	137,911	—	4,981	162
29,846	37,552	93,636	81,534	2,162	9,940	—
915,704	7,075,401	11,828,282	11,696,539	32,125	99,618	—
5,191,877	19,306,161	37,232,558	36,603,656	397,113	231,789	—
x	x	x	—	x	—	—
17,277	25,804	58,209	40,892	17,252	65	—
x	x	x	39,728	x	—	—
5,151,265	19,244,846	37,105,745	36,523,036	350,985	231,724	—
2,074,032	5,499,152	9,853,045	9,272,578	308,120	272,347	—
53,502	123,055	216,042	174,724	37,005	4,313	—
83,512	98,683	249,348	181,741	53,580	14,027	—
173,806	202,539	500,864	387,055	86,022	27,787	—
1,763,212	5,074,875	8,886,791	8,529,058	131,513	226,220	—
1,348,012	12,029,611	16,167,873	15,128,864	74,362	964,647	—
x	x	x	x	x	x	—
x	x	x	—	x	x	—
x	x	x	x	—	x	—
1,313,907	11,958,963	16,052,134	15,024,475	64,712	962,947	—
2,352,868	11,875,452	17,229,579	16,302,646	563,094	363,839	—
39,157	38,285	122,056	86,783	32,437	2,836	—
119,416	258,072	465,462	325,461	111,583	28,418	—
169,448	457,595	958,104	853,350	86,704	18,050	—
2,024,847	11,121,500	15,683,957	15,037,052	332,370	314,535	—
505,113	1,428,621	2,766,300	2,616,588	104,171	45,541	—
120,308	176,767	429,418	346,543	70,520	12,355	—
123,925	244,322	455,620	403,693	33,651	18,276	—
49,640	145,104	238,038	237,569	—	469	—
211,240	862,428	1,643,224	1,628,783	—	14,441	—

52 製 造

(4) 市町別事業所数、従業者数、現金給与総額、

市 町	事業所数	従 業 者 数			
		合 計	常用労働者	家族従業者	送出者
合 計	2,861	101,950	102,528	394	972
金 沢 市	748	21,138	21,185	67	114
七 尾 市	119	3,571	3,548	25	2
小 松 市	354	16,037	16,091	50	104
輪 島 市	86	1,188	1,147	41	—
珠 洲 市	45	946	941	6	1
加 賀 市	272	8,531	8,540	78	87
羽 咋 市	58	2,322	2,325	4	7
か ほ く 市	195	4,373	4,395	32	54
白 山 市	391	21,051	21,368	19	336
能 美 市	197	9,692	9,853	20	181
野 々 市 市	47	1,694	1,691	3	—
能 美 郡	39	2,079	2,090	—	11
川 北 町	39	2,079	2,090	—	11
河 北 郡	111	3,088	3,078	19	9
津 幡 町	86	2,735	2,731	13	9
内 灘 町	25	353	347	6	—
羽 咋 郡	99	3,739	3,738	16	15
志 賀 町	56	2,279	2,284	8	13
宝 達 志 水 町	43	1,460	1,454	8	2
鹿 島 郡	54	1,627	1,671	7	51
中 能 登 町	54	1,627	1,671	7	51
鳳 珠 郡	46	874	867	7	0
穴 水 町	12	297	293	4	—
能 登 町	34	577	574	3	—

注 事業所数及び従業者数については、平成29年6月1日現在の数値である。
 従業者数合計＝常用労働者＋家族従業者－送出者
 現金給与総額、製造品出荷額等などの経理事項については平成28年1月～12月の実績である。

資料 石川県統計情報室「石川県の工業」

業(つづき)

原材料使用額等及び製造品出荷額等(従業者4人以上の事業所)

(単位:人、万円)

現金給与 総額	原材料 使用額等	製 造 品 出 荷 額 等				
		計	製 造 品 出 荷 額	加 工 賃 入 額	その他収入額	くず、廃物
41,528,533	163,355,340	283,489,650	259,920,433	15,261,460	8,279,956	27,801
8,098,349	31,681,312	52,919,295	47,587,533	2,145,272	3,185,544	946
1,216,585	3,728,047	6,486,142	5,441,778	548,231	495,821	312
7,297,049	41,694,715	57,699,726	55,524,307	1,704,601	459,319	11,499
322,692	712,156	1,615,878	1,482,482	118,197	15,199	—
236,118	488,216	1,093,552	941,559	102,341	49,652	—
2,931,636	10,941,791	20,469,796	18,916,892	1,147,738	404,011	1,155
882,117	2,322,091	4,224,823	3,469,965	561,182	193,324	352
1,583,607	7,345,492	11,300,431	10,549,204	542,601	207,533	1,093
9,047,586	31,594,581	57,371,888	53,027,116	2,807,725	1,533,240	3,807
4,770,664	15,372,435	30,874,761	26,716,963	3,228,928	921,237	7,633
550,398	1,680,407	3,200,528	2,952,834	105,133	142,538	23
1,063,789	2,549,919	4,645,541	4,295,633	133,882	215,862	164
1,063,789	2,549,919	4,645,541	4,295,633	133,882	215,862	164
1,192,432	3,215,665	6,012,585	5,326,652	549,281	136,432	220
1,097,028	3,049,782	5,583,073	5,028,685	442,482	111,686	220
95,404	165,883	429,512	297,967	106,799	24,746	—
1,502,734	7,813,450	20,938,951	20,300,947	391,634	245,773	597
942,306	4,825,075	6,937,733	6,566,834	153,323	216,979	597
560,428	2,988,375	14,001,218	13,734,113	238,311	28,794	—
531,273	1,641,168	3,403,120	2,227,685	1,133,699	41,736	—
531,273	1,641,168	3,403,120	2,227,685	1,133,699	41,736	—
301,504	573,895	1,232,633	1,158,883	41,015	32,735	—
131,034	246,839	601,261	575,006	17,697	8,558	—
170,470	327,056	631,372	583,877	23,318	24,177	—

52 製 造

(5) 産業中分類別製造品出荷額、製造品年末

産業中分類	製 造 品 出 荷 額 (A)		製 造 品
	平 成 27 年	平 成 28 年	平 成 27 年
合 計	221,608,557	227,081,124	7,268,395
食 料 品	12,856,933	13,898,481	415,113
飲料・たばこ・飼料	476,832	532,127	63,941
織 維 工 業	9,368,152	8,551,594	471,031
木 材 ・ 木 製 品	1,536,014	1,253,048	40,717
家 具 ・ 装 備 品	6,813,984	4,852,714	117,044
パ ル プ ・ 紙	1,408,343	1,536,983	100,107
印 刷	4,409,186	5,592,137	111,137
化 学 工 業	13,391,808	16,135,534	305,634
石 油 ・ 石 炭	—	x	—
プ ラ ス チ ッ ク 製 品	4,061,571	4,246,423	92,078
ゴ ム 製 品	x	x	x
皮 革	—	—	—
窯 業 ・ 土 石	2,807,479	3,468,051	234,876
鉄 鋼 業	3,389,404	2,605,758	118,387
非 鉄 金 属	x	2,464,607	x
金 属 製 品	7,176,378	7,229,349	273,214
は ん 用 機 械	7,564,160	7,878,770	143,193
生 産 用 機 械	58,748,351	58,032,347	2,021,699
業 務 用 機 械	7,464,612	11,696,539	131,080
電 子 部 品	39,733,439	36,523,036	1,419,237
電 気 機 械	7,970,418	8,529,058	208,055
情 報 通 信	15,340,394	15,024,475	811,521
輸 送 機 械	12,538,778	15,037,052	87,348
そ の 他 製 品	1,508,307	1,628,783	57,113

注 製造品出荷額については各年1月～12月の実績である。
 製造品年末在庫額・在庫率については、12月31日現在の数値である。
 資料 石川県統計情報室「石川県の工業」

業(つづき)

在庫額、年末在庫率(従業者30以上の事業所)

(単位:万円、%)

年 末 在 庫 額 (B)	年 末 在 庫 率 (B) / (A)	
	平 成 27 年	平 成 28 年
7,992,817	3.3	3.5
426,175	3.2	3.1
68,560	13.4	12.9
722,222	5.0	8.4
34,044	2.7	2.7
115,900	1.7	2.4
131,538	7.1	8.6
151,178	2.5	2.7
600,398	2.3	3.7
x	—	x
120,339	2.3	2.8
x	x	x
—	—	—
189,043	8.4	5.5
118,269	3.5	4.5
38,598	x	1.6
239,659	3.8	3.3
154,791	1.9	2.0
1,872,965	3.4	3.2
329,968	1.8	2.8
1,285,093	3.6	3.5
260,985	2.6	3.1
813,730	5.3	5.4
201,438	0.7	1.3
101,820	3.8	6.3

52 製造

(6) 産業中分類別事業所数、従業者数、製造品出荷額等、

産業中分類	事業所数	従業者数	製造品出荷額等	敷地面積
合計	595	75,325	242,782,329	13,818,995
食料品	88	8,911	14,810,705	632,183
飲料・たばこ・飼料	4	248	532,870	41,111
繊維工業	77	6,262	14,260,806	1,865,371
木材・木製品	4	321	1,436,966	121,500
家具・装備品	8	2,233	4,872,196	410,221
パルプ・紙	13	715	1,598,117	233,284
印刷	29	2,753	6,236,596	252,017
化学工業	12	2,016	17,370,734	571,452
石油・石炭	1	47	x	x
プラスチック製品	22	2,119	4,320,402	462,005
ゴム製品	2	127	x	x
皮革	—	—	—	—
窯業・土石	11	1,245	4,350,649	540,215
鉄鋼業	12	899	2,895,977	297,637
非鉄金属	3	655	2,464,607	201,720
金属製品	50	3,974	8,522,246	841,196
はん用機械	31	3,403	8,610,298	755,113
生産用機械	118	15,641	58,923,074	3,084,027
業務用機械	8	1,908	11,828,282	297,854
電子部品	30	10,079	37,105,745	1,508,392
電気機械	36	3,988	8,886,791	484,366
情報通信	8	2,809	16,052,134	379,233
輸送機械	20	4,476	15,683,957	743,830
その他製品	8	496	1,643,224	81,047

注 事業所数、従業者数及び敷地面積については、平成29年6月1日現在の数値である。
製造品出荷額等については平成28年1月～12月の実績である。
工業用水量については、平成28年1年間に事業所で使用した工業用水総量を操業日数で割ったものをいう。

資料 石川県統計情報室「石川県の工業」

業（つづき）

事業所敷地面積、水源別工業用水量（従業者30人以上の事業所）

（単位：人、万円、㎡、m³/日）

計	工業用水量			
	工業用水道	上水道	井戸水	その他
221,469	44,406	18,412	155,323	3,328
15,477	—	5,103	10,374	—
528	—	102	426	—
76,585	26,809	1,144	47,152	1,480
422	—	117	305	—
1,182	—	303	847	32
31,168	—	19	31,149	—
902	—	189	713	—
22,659	701	233	21,725	—
x	—	x	—	—
5,708	16	170	5,495	27
x	—	x	—	—
—	—	—	—	—
1,467	105	86	1,276	—
2,104	—	626	1,478	—
1,947	—	40	1,907	—
4,098	—	821	3,272	5
3,876	637	2,245	844	150
8,368	108	2,903	5,357	—
1,756	561	248	947	—
37,940	15,452	2,731	19,757	—
691	17	281	389	4
228	—	85	143	—
4,170	—	913	1,627	1,630
188	—	48	140	—

9 電 気 ・ ガ ス

53 電 力 需

年 度	供 給 電 力 量									
	総 数	水 力	火 力	原 子 力	新 エ ネ ル ギ ー 等 発 電 所					
					風 力	太 陽 光	地 熱	バ イ オ マ ス	廃 棄 物	計
平成25年度	…	…	…	…	…	…	…	…	…	…
26	…	…	…	…	…	…	…	…	…	…
27	…	…	…	…	…	…	…	…	…	…
28	9,850,682	1,349,269	8,339,551	—	152,362	9,500	—	[12,638]	—	161,862
29	9,705,985	1,795,001	7,721,376	—	166,787	22,821	—	[8,652]	—	189,608

注1 火力発電所で2種類以上の燃料を混焼している場合は、主要な燃料欄に計上している。
 2 バイオマスまたは廃棄物の欄には、専らまたは主として使用する燃料がバイオマスまたは廃棄物の場合には、火力発電所の欄
 3 「当該月に需要実績のある小売電気事業者数」の欄には、0.5MWh未満の場合はカウントしていない。
 資料 資源エネルギー庁

54 産 業 別 大 口

年 度	総 数	製 造 業				
		計	食 料 品	織 維	パ ル プ ・ 紙	化 学 工 業
平成25年度	2,201,902	2,009,641	65,227	374,552	41,501	63,439
26	2,210,868	2,014,979	64,050	383,537	40,237	66,470
27	2,255,348	2,014,476	66,555	385,606	40,025	70,454
28	…	…	…	…	…	…
29	…	…	…	…	…	…

注1 北陸電力(株)石川支店が取り扱った電力需要量を示したものである。
 2 四捨五入のため、12カ月の合計と年度計が合わない場合がある。
 3 平成28年度分からは、非公表のためデータ不詳である。
 資料 北陸電力(株)石川支店

及 び 水 道 給 状 況

(単位：千kWh)

総 数		特 別 高 圧		高 圧		低 圧			
電力需要量	当該月に 需要実績の ある小売電 気事業者数	電力需要量	当該月に 需要実績の ある小売電 気事業者数	電力需要量	当該月に需 要実績のあ る小売電気 事業者数	電力需要量	特定需要 (経過措置 料金)	自由料金	当該月に 需要実績の ある小売電 気事業者数
...
...
...
9,327,066	—	1,384,207	—	4,279,647	—	3,663,212	2,068,839	1,594,373	—
9,705,158	—	1,525,591	—	4,356,073	—	3,823,494	2,037,712	1,785,782	—

に記載する電力量のうち、バイオマス及び廃棄物に係る電力量を [] を付して再掲している。

電 力 需 要 状 況

(単位：千kWh)

窯業・土石	製 造 業			鉄 道	そ の 他
	鉄 鋼 業	機 械 器 具	そ の 他 の 製 造 業		
42,097	99,207	1,038,757	284,860	13,786	178,475
41,723	93,283	1,045,796	279,883	21,422	174,467
43,676	91,995	1,041,243	274,923	65,200	175,672
...
...

55 ガ ス (都市ガス)

(単位：標準熱量 11,000kcal/m³)

年次及び月次	製造量 (m ³)	供 給 量 (m ³)						供給戸数 (戸)
		合 計	家庭用	工業用	商業用	公 用	医療用	
平成25年	50,239,362	49,848,074	17,293,062	5,914,137	11,782,661	10,297,176	4,561,038	83,631
26	49,257,065	48,506,648	16,803,890	6,161,322	11,315,496	10,026,143	4,199,797	81,897
27	48,105,148	48,046,438	16,319,399	5,703,521	11,649,971	10,127,547	4,246,000	80,679
28	47,181,200	47,564,010	15,480,368	5,837,689	11,619,446	10,316,806	4,309,701	79,755
29	48,249,961	48,380,875	15,616,284	6,234,502	11,518,587	10,606,751	4,404,751	78,295
金 沢 市								
計	40,590,155	40,871,369	13,401,483	4,209,615	10,529,300	9,643,383	3,087,588	67,477
平成29年1月	4,653,514	4,002,877	1,504,188	388,915	923,881	899,238	286,655	68,880
2	4,284,632	4,847,761	1,719,519	406,384	1,078,952	1,255,644	387,262	68,796
3	4,098,375	4,149,824	1,478,326	331,502	947,115	1,051,010	341,871	68,733
4	2,952,814	3,887,702	1,443,096	356,514	928,600	838,981	320,511	68,560
5	2,557,366	2,915,169	1,167,478	354,543	724,046	474,991	194,111	68,381
6	2,521,232	2,650,902	971,086	352,983	739,345	439,913	147,575	68,177
7	3,234,003	2,802,311	780,302	353,043	783,259	717,597	168,110	68,012
8	3,220,330	3,355,370	607,589	324,691	1,009,505	1,112,351	301,234	67,906
9	2,592,927	3,274,542	616,169	325,753	1,012,654	998,913	321,053	67,751
10	2,507,746	2,564,768	743,631	285,751	800,676	535,969	198,741	67,644
11	3,356,585	2,733,952	1,036,334	358,128	719,642	462,144	157,704	67,610
12	4,610,631	3,686,191	1,333,765	371,408	861,625	856,632	262,761	67,477
小 松 市								
計	7,659,806	7,509,506	2,214,801	2,024,887	989,287	963,368	1,317,163	10,818
平成29年1月	756,319	693,870	261,295	111,577	82,164	98,080	140,754	10,816
2	738,474	805,298	289,195	112,166	92,686	151,929	159,322	10,831
3	817,549	748,310	252,564	170,236	82,998	109,636	132,876	10,865
4	633,717	736,691	237,384	248,467	88,411	55,962	106,467	10,864
5	497,621	488,712	167,442	164,683	66,866	29,137	60,584	10,855
6	426,634	432,046	147,352	111,049	72,701	39,839	61,105	10,851
7	700,839	594,533	120,521	187,604	88,047	92,462	105,899	10,845
8	608,357	651,373	93,193	205,821	97,989	109,036	145,334	10,835
9	487,451	496,638	99,184	128,742	81,300	74,864	112,548	10,831
10	454,621	416,904	120,409	134,454	63,097	36,749	62,195	10,824
11	733,226	609,366	172,493	232,704	71,894	45,181	87,094	10,818
12	804,998	835,765	253,769	217,384	101,134	120,493	142,985	10,818

注 四捨五入のため、12ヶ月の合計と年計が合わない場合がある。
資料 金沢市企業局、小松ガス㈱

56 水

道

(単位：人、千㎡)

年次及び市町別	上水道					簡易水道	
	給水人口	実績年間給水量	左のうち 県水受水量	有効水量	無効水量	給水人口	実績年間給水量
平成24年	1,096,285	143,761	62,897	135,404	8,357	47,287	6,053
25	1,093,663	141,309	63,302	133,689	7,620	45,650	5,742
26	1,092,175	139,674	62,744	132,795	6,879	45,376	5,747
27	1,089,230	139,743	54,674	132,605	7,138	44,812	5,833
28	1,086,325	138,623	55,302	132,415	6,208	43,838	5,763
金沢市	463,071	53,212	25,741	52,883	329	953	127
七尾市	49,001	9,654	4,509	8,426	1,228	2,872	423
小松市	106,439	14,175	7,053	13,478	697	225	35
輪島市	21,171	2,605	—	2,605	—	3,724	591
珠洲市	12,027	1,512	—	1,379	133	1,292	128
加賀市	66,021	12,281	5,299	11,010	1,271	—	—
羽咋市	21,030	2,548	1,608	2,460	88	—	—
かほく市	33,852	3,454	1,197	3,454	—	—	—
白山市	80,709	9,537	1,136	8,790	747	23,621	3,233
能美市	48,657	7,111	1,302	6,791	320	83	11
野々市市	54,397	6,262	1,242	6,228	34	—	—
能美郡	—	—	—	—	—	6,237	597
川北町	—	—	—	—	—	6,237	597
河北郡	62,951	7,007	5,349	6,623	384	225	21
津幡町	36,353	3,966	2,308	3,649	317	225	21
内灘町	26,598	3,041	3,041	2,974	67	—	—
羽咋郡	30,299	4,133	572	3,791	342	602	72
志賀町	18,164	2,833	—	2,541	292	496	61
宝達志水町	12,135	1,300	572	1,250	50	106	11
鹿島郡	16,940	2,133	294	2,079	54	—	—
中能登町	16,940	2,133	294	2,079	54	—	—
鳳珠郡	19,760	2,999	—	2,418	581	4,004	525
穴水町	6,437	891	—	866	25	664	59
能登町	13,323	2,108	—	1,552	556	3,340	466

注 簡易水道の実績年間給水量は、市町ごとに四捨五入しているため、計と内訳が一致しない場合がある。
資料 石川県環境政策課「水道統計調査」

10 運 輸 及 57 航 空 輸 輸

年度及び 月次	旅 客															
	総 数				小 松 - 東 京				小 松 - 札 幌				小			
	航空回数 (回)	乗 客 (人)	降 客 (人)	利用率(%)		航空回数 (回)	乗 客 (人)	降 客 (人)	利用率(%)		航空回数 (回)	乗 客 (人)	降 客 (人)	利用率(%)		航空回数 (回)
				乗客	降客				乗客	降客				乗客	降客	
平成25年度	9,400/9,404	1,209,836	1,219,331	66.1	66.6	4,333/4,334	868,505	869,530	67.5	67.6	358/359	34,192	33,691	75.6	74.3	1,431/1,432
26	9,073/9,076	1,215,901	1,230,625	67.0	67.8	4,344/4,343	873,022	876,639	68.7	68.9	372/371	36,674	36,634	68.7	68.8	1,442/1,449
27	8,975/8,983	914,005	920,759	63.2	65.0	4,347/4,355	563,080	561,027	71.0	70.6	359/357	37,350	37,350	61.6	61.7	1,435/1,439
28	8,215/8,227	907,335	920,589	69.6	70.5	3,596/3,606	543,083	550,233	71.3	72.0	358/357	38,972	41,027	65.0	68.7	1,428/1,431
29	8,059/8,067	914,534	932,895	71.8	73.1	3,540/3,547	544,592	553,220	74.1	75.3	352/355	39,094	41,705	62.7	65.3	1,395/1,407
平成29年4月	688/686	73,914	76,384	67.2	69.6	300/300	43,582	45,119	71.3	74.0	29/29	2,587	2,449	53.8	50.9	119/119
5	707/707	81,944	83,377	70.8	72.0	309/310	47,716	48,254	74.0	74.6	31/31	3,543	3,826	64.9	70.1	122/123
6	677/677	77,518	78,790	71.0	72.2	300/300	47,050	47,833	74.2	75.4	30/30	3,366	3,835	62.0	71.1	116/118
7	701/701	76,131	77,973	68.2	69.9	310/310	46,321	47,781	70.2	72.4	31/31	3,413	3,700	58.5	63.5	123/123
8	695/694	87,645	87,537	79.8	79.7	308/307	51,625	51,267	81.1	80.9	30/31	4,988	5,460	75.3	78.8	122/122
9	675/674	81,629	83,674	76.4	78.3	299/300	49,915	50,788	79.6	80.7	30/30	4,225	4,709	72.6	80.9	117/116
10	694/695	86,647	88,250	78.9	80.2	306/308	50,632	51,243	80.6	81.1	31/31	4,208	4,453	69.5	73.6	120/121
11	678/676	88,906	89,883	81.4	82.4	300/300	53,181	53,308	82.4	82.9	30/30	3,364	3,525	70.8	70.8	119/116
12	696/697	70,932	75,501	66.2	70.3	308/308	43,774	46,956	69.7	75.0	31/31	2,273	2,331	45.4	45.3	120/122
平成30年1月	615/622	57,445	55,911	61.2	58.8	264/268	33,744	31,389	63.4	58.2	27/28	2,099	2,098	49.9	45.1	107/113
2	529/531	51,903	53,787	63.5	65.6	227/227	28,627	29,990	61.9	65.0	22/23	2,048	2,084	57.5	54.6	90/91
3	704/707	79,920	81,828	73.2	74.8	309/309	48,425	49,292	76.3	77.9	30/30	2,980	3,235	61.5	65.0	120/123

※ 平成28年3月27日から1日10往復に減便

※ 平成19年
※ 平成25年

年度及び 月次	旅 客 輸 送															
	能 登 - 東 京				小 松 - 成 田				小 松 - ソウル				小			
	航空回数 (回)	乗 客 (人)	降 客 (人)	利用率(%)		航空回数 (回)	乗 客 (人)	降 客 (人)	利用率(%)		航空回数 (回)	乗 客 (人)	降 客 (人)	利用率(%)		航空回数 (回)
				乗客	降客				乗客	降客				乗客	降客	
平成25年度	722/720	72,049	77,607	66.1	61.1	718/720	28,802	27,818	57.5	55.4	189/189	17,282	17,993	62.7	65.2	208/208
26	727/727	69,227	75,195	58.7	63.8	362/356	13,924	14,696	61.5	59.9	198/198	16,270	17,307	56.4	60.0	198/198
27	724/725	74,008	78,664	61.6	65.4	360/354	13,225	13,451	52.6	55.4	145/145	13,401	14,467	60.2	64.9	205/205
28	727/728	78,546	79,697	65.6	66.3	358/344	15,933	15,461	65.9	64.8	157/157	16,746	17,920	72.9	78.0	209/209
29	720/722	78,188	84,149	66.4	71.3	357/342	17,582	16,699	70.5	69.8	152/152	18,001	18,623	63.5	65.6	204/204
平成29年4月	60/60	5,903	6,658	59.4	66.7	30/29	1,241	1,197	59.7	59.0	13/13	1,562	1,807	44.5	51.5	17/17
5	62/62	6,735	7,079	65.4	68.9	31/29	1,662	1,550	76.6	76.4	13/13	1,739	1,759	49.5	50.1	17/17
6	60/60	7,033	7,032	70.6	70.6	30/29	1,585	1,479	75.5	72.9	13/13	1,338	1,526	37.6	42.9	16/16
7	62/62	6,581	6,730	64.1	65.5	31/31	1,400	1,435	65.1	66.1	13/13	1,102	1,309	57.8	68.7	18/18
8	62/62	7,514	8,044	73.2	78.1	31/30	1,765	1,616	81.3	77.0	13/13	1,731	1,531	84.6	74.8	17/17
9	60/60	7,185	7,417	72.9	75.8	30/29	1,526	1,474	72.7	72.6	13/13	1,288	1,486	61.9	71.4	17/17
10	62/62	7,640	8,341	75.1	82.4	31/30	1,676	1,533	77.2	73.0	13/13	1,620	1,542	84.1	80.0	18/18
11	60/60	7,538	8,231	77.8	84.7	30/29	1,740	1,599	82.9	78.8	13/13	1,797	1,774	86.9	85.8	17/17
12	59/60	5,290	6,932	55.9	71.6	31/30	1,335	1,369	61.5	65.2	14/14	1,663	1,643	73.8	72.9	18/18
平成30年1月	56/57	5,456	5,271	60.4	57.7	29/23	1,223	972	60.2	60.4	11/11	1,180	1,334	63.2	71.5	17/17
2	55/55	5,278	5,932	59.9	67.3	23/22	991	943	61.6	61.2	10/10	1,307	1,218	79.5	74.1	14/14
3	62/62	6,035	6,482	60.7	65.4	30/31	1,438	1,532	68.5	70.6	13/13	1,674	1,694	83.9	84.9	18/18

※ 平成22年7月1日から1日2往復

※ 平成26年3月30日から1日1往復に減便

※ 平成25年10月27日から週3往復に減便

※ 平成26年3月30日から週4往復に増便

※ 平成27年3月29日から週3往復に減便

※ 平成20

注 航空回数は、出発/到着を表している。
資料 石川県空港企画課

び 通 信

送 状 況

輸 送 (定 期 便)																		
松 ー 福 岡				小 松 ー 仙 台				小 松 ー 那 覇				小 松 ー 静 岡						
乗 客 (人)	降 客 (人)	利用率(%)		航空回数 (回)	乗 客 (人)	降 客 (人)	利用率(%)		航空回数 (回)	乗 客 (人)	降 客 (人)	利用率(%)		航空回数 (回)	乗 客 (人)	降 客 (人)	利用率(%)	
		乗客	降客				乗客	降客				乗客	降客				乗客	降客
72,669	72,571	58.7	58.6	718/718	24,606	23,798	57.1	55.3	359/360	30,119	35,067	57.1	66.3	-/-	-	-	-	-
76,174	76,399	61.3	62.8	711/713	27,681	27,952	58.0	58.2	354/356	31,812	34,419	62.0	66.8	-/-	-	-	-	-
84,669	84,422	70.2	69.6	708/711	19,628	20,191	42.9	43.9	360/360	36,742	38,502	70.2	73.5	-/-	-	-	-	-
83,504	83,314	69.8	69.9	695/708	22,041	22,799	46.4	47.3	364/364	36,966	38,177	70.0	72.3	-/-	-	-	-	-
85,118	83,984	72.5	71.0	693/692	26,003	27,220	53.7	56.4	354/355	36,315	36,971	70.7	71.8	-/-	-	-	-	-
6,593	6,150	66.4	61.7	60/59	1,572	1,746	37.8	43.1	30/30	3,087	3,301	71.0	75.9	-/-	-	-	-	-
7,810	7,651	76.0	74.0	60/60	2,354	2,540	56.0	60.5	31/31	3,093	3,357	68.8	74.7	-/-	-	-	-	-
7,350	7,065	75.9	72.4	60/59	2,369	2,301	56.4	55.7	30/30	2,814	2,933	64.7	67.4	-/-	-	-	-	-
7,108	6,937	68.6	66.9	61/61	2,496	2,478	58.7	58.6	31/31	2,588	2,692	57.6	59.9	-/-	-	-	-	-
8,129	7,842	79.5	76.7	60/60	3,182	3,276	75.8	78.0	30/30	3,304	3,453	76.0	79.4	-/-	-	-	-	-
7,468	7,460	76.2	76.7	58/58	2,770	2,903	69.3	72.6	30/30	3,104	3,024	71.4	69.5	-/-	-	-	-	-
8,511	8,378	84.0	82.1	61/60	2,800	2,838	65.6	67.6	30/30	3,242	3,491	74.5	80.3	-/-	-	-	-	-
8,610	8,505	86.0	86.8	58/60	2,479	2,827	61.1	67.3	30/30	3,780	3,769	86.9	86.6	-/-	-	-	-	-
6,424	6,370	63.7	62.0	62/61	1,785	1,840	41.1	43.1	31/31	3,224	3,080	71.7	68.5	-/-	-	-	-	-
5,035	5,427	55.9	57.6	51/52	1,165	1,232	32.6	33.8	27/28	2,255	2,307	57.6	56.8	-/-	-	-	-	-
4,878	4,960	64.3	64.8	42/43	1,189	1,302	40.4	43.3	23/23	2,332	2,145	69.9	64.3	-/-	-	-	-	-
7,202	7,239	70.4	69.0	60/59	1,842	1,937	43.9	46.9	31/31	3,492	3,419	77.7	76.1	-/-	-	-	-	-

10月1日から1日2往復に減便 ※ 平成23年3月12日～7月24日 東日本大震災の影響により欠航
 3月31日から1日4往復に増便 ※ 平成25年3月31日から1日2往復に増便

※ 平成21年7月23日から就航
 ※ 平成23年3月27日から運休

(定 期 便)								貨 物 (小包を含む) 輸送		
松 ー 上 海				小 松 ー 台 北				発 送	到 着	
乗 客 (人)	降 客 (人)	利用率(%)		航空回数 (回)	乗 客 (人)	降 客 (人)	利用率(%)		重 量 (t)	重 量 (t)
		乗客	降客				乗客	降客		
15,201	14,508	60.1	57.4	364/364	46,411	46,748	79.7	80.3	5,346	8,250
15,095	14,913	56.0	55.4	365/365	56,022	56,471	79.2	79.8	6,676	8,371
16,893	17,492	58.8	61.0	332/332	55,009	55,193	83.4	83.7	6,035	8,311
17,292	17,801	62.1	63.9	323/323	54,252	54,160	81.9	81.7	9,352	8,720
17,779	18,008	66.4	67.3	292/291	51,862	52,316	83.2	84.2	9,916	9,007
1,410	1,352	60.1	57.6	30/30	6,377	6,605	82.0	84.9	791	685
1,125	1,304	48.9	56.7	31/31	6,167	6,057	72.0	70.7	670	648
994	1,219	41.4	50.7	22/22	3,619	3,567	89.4	88.1	833	573
1,621	1,409	66.7	58.0	21/21	3,501	3,502	90.6	90.6	819	767
1,882	1,558	84.1	69.6	22/22	3,525	3,490	87.1	86.2	767	780
1,198	1,493	53.5	66.7	21/21	2,950	2,920	76.3	75.6	929	900
1,704	1,512	70.1	62.2	22/22	4,614	4,919	83.7	89.3	922	922
1,624	1,811	76.2	85.0	21/21	4,793	4,534	87.9	83.2	928	1,054
1,604	1,476	72.4	66.7	22/22	3,560	3,504	82.8	81.5	1,041	845
1,369	1,580	67.7	78.1	26/25	3,919	4,301	79.7	90.9	834	724
1,415	1,337	81.4	76.9	23/23	3,838	3,876	88.7	89.5	328	367
1,833	1,957	80.6	86.0	31/31	4,999	5,041	88.2	88.9	1,054	742

年3月30日から週4往復 ※ 平成20年6月1日から就航
 ※ 平成23年10月4日から週4便に増便
 ※ 平成24年9月2日から週5便に増便
 ※ 平成24年12月8日から週7便に増便
 ※ 平成27年12月3日から週5便に減便
 ※ 平成28年10月10日から週7便に増便
 ※ 平成29年6月3日から週5便に減便
 ※ 平成30年1月18日から週7便に増便

58 鉄 道

(1) 駅 別 運 輸 実 績

(単位：1日平均、人、t)

路線名及び駅名	旅 客			貨 物		路線名及び駅名	旅 客			貨 物	
	乗 車 人 員			発 送 トン数	到 着 トン数		乗 車 人 員			発 送 トン数	到 着 トン数
	計	定 期	普 通				計	定 期	普 通		
平成25年度	57,982	37,785	20,194	242	413	七 尾 線 計	13,809	10,223	3,583	—	—
26	…	…	…	274	406	津 幡	4,769	3,287	1,482	—	—
27	x	x	x	294	441	本 津 幡(簡)	387	317	70	—	—
28	85,890	52,068	33,821	295	447	宇 野 気(委)	1,316	1,064	252	—	—
29	78,150	47,389	30,754	320	531	高 松(委)	543	432	110	—	—
						宝 達(簡)	364	302	62	—	—
西日本旅客鉄道計	59,237	33,584	25,646	320	531	能 登 昨	1,320	1,027	293	—	—
日本貨物鉄道						能 登 部(簡)	558	496	61	—	—
北 陸 本 線 計	45,428	23,361	22,063	—	—	良 川(簡)	322	255	66	—	—
大 聖 寺(委)	927	721	206	—	—	七 尾	1,157	751	406	—	—
加 賀 温 泉	2,169	815	1,354	—	—	和 倉 温 泉	515	137	378	—	—
粟 津(委)	1,379	1,081	298	—	—	そ の 他 の 駅	2,558	2,155	403	—	—
小 松	4,329	2,407	1,921	—	—	の と 鉄 道 計	1,042	740	302	—	—
能 美 根 上(委)	1,257	893	363	—	—	七 尾(JR)	357	246	111	—	—
美 川(委)	893	632	260	—	—	和 倉 温 泉(JR)	205	130	75	—	—
加 賀 笠 間(簡)	1,663	1,340	323	—	—	田 鶴 浜(委)	198	181	17	—	—
松 任	3,720	2,523	1,197	—	—	能 登 中 島(委)	129	99	30	—	—
野 々 市(簡)	1,887	1,177	709	—	—	穴 水	107	49	58	—	—
西 金 沢(委)	2,910	2,132	779	—	—	そ の 他 の 駅	46	35	11	—	—
金 沢	22,895	8,529	14,366	—	—	IRいしかわ鉄道計	17,871	13,065	4,806	320	531
そ の 他 の 駅	1,399	1,111	287	—	—	金 沢	10,619	7,417	3,202	—	—
						東 金 沢	2,970	2,350	620	320	531
						森 本	1,679	1,245	434	—	—
						津 幡	2,499	2,002	497	—	—
						そ の 他 の 駅	104	51	53	—	—

注1 北陸本線、七尾線の(委)は委託駅、(簡)は簡易な発売駅である。

2 無人駅はその他の駅に含む。

3 年累計を日割りしているため、合計と合わない場合がある。

4 北陸新幹線の数値は北陸本線に含む。

5 IRいしかわ鉄道の金沢駅については、北陸新幹線、北陸本線、北陸鉄道浅野川線からの通過人員を含む。

資料 西日本旅客鉄道(株)金沢支社、のと鉄道(株)、IRいしかわ鉄道(株)、日本貨物鉄道(株)関西支社金沢支店

58 鉄 道 (つづき)

(2) そ の 他 の 鉄 道 運 輸 実 績

(単位：千人、千円)

項 目	平成25年度	26年度	27年度	28年度	29年度
乗 車 人 員 (計)	2,738	2,697	2,857	2,915	3,050
定 期	1,520	1,502	1,552	1,601	1,669
定 期 外	1,218	1,195	1,305	1,314	1,381
運 賃 総 額	504,824	493,599	529,037	535,485	557,905
旅 客 運 賃	490,795	479,186	512,077	520,374	543,333
運 輸 雑 収	14,029	14,413	16,960	15,111	14,572

注1 石川線及び浅野川線である。

2 運輸雑収は広告料、荷物運搬料を含む。

資料 北陸鉄道(株)

59 道 路

(1) 国 道 及 び 県 道 (各年度4月1日現在)

(単位：km、箇所)

年 度 及 び 項 目 別		総 数	一 般 国 道			県 道			有 料 道 路					
			計	国の管理	県の管理	計	主 要	一 般	計	高速道路	国道(県管理)	県 道		
総 延 長 平 成 25 年 度		2,836.1	665.2	204.7	460.5	2,103.9	1,102.5	1,001.4	67.0	67.0	—	—		
	26	2,848.1	705.2	204.7	500.5	2,075.9	1,073.8	1,002.1	67.0	67.0	—	—		
	27	2,918.0	774.5	209.3	565.2	2,076.5	1,074.8	1,001.7	67.0	67.0	—	—		
	28	2,921.6	777.5	209.3	568.3	2,077.1	1,074.1	1,003.1	67.0	67.0	—	—		
	29	2,921.4	777.6	209.3	568.3	2,076.8	1,071.5	1,005.4	67.0	67.0	—	—		
重 用 延 長		333.4	157.8	7.5	150.2	175.6	99.9	75.7	—	—	—	—		
実 延 長		2,586.2	619.8	201.7	418.1	1,899.4	971.6	927.8	67.0	67.0	—	—		
内 訳	規 格 改 良 済 延 長	2,165.0	599.4	201.7	397.7	1,498.6	807.2	691.4	67.0	67.0	—	—		
	未 改 良 延 長	421.2	20.4	0	20.4	400.8	164.4	236.4	—	—	—	—		
種 類 別 内 訳	道 路 延 長	2,469.2	568.6	178.2	390.4	1,848.3	938.4	909.9	52.3	52.3	—	—		
	橋 個 数		2,331	618	229	389	1,557	816	741	156	156	—	—	
		梁 延 長	78.5	27.7	15.5	12.2	36.9	24.4	12.5	13.9	13.9	—	—	
	ト ン ネル 個 数		105	57	16	41	45	29	16	3	3	—	—	
		延 長	38.5	23.5	8.0	15.5	14.2	8.8	5.4	0.8	0.8	—	—	
幅 員 別 内 訳	規 格 改 良 済	計	2,165.0	599.4	201.7	397.7	1,498.6	807.2	691.4	67.0	67.0	—	—	
		車道幅19.5m以上	37.2	15.4	12.9	2.5	21.8	17.3	4.5	—	—	—	—	
		〃 13.0 〃	267.6	73.1	58.7	14.4	127.5	101.7	25.8	67.0	67.0	—	—	
		〃 5.5 〃	1,749.0	506.4	129.7	376.7	1,242.6	648.6	594.0	—	—	—	—	
	〃 5.5m未満	111.4	4.6	0.4	4.2	106.8	39.6	67.2	—	—	—	—		
	未 改 良	計	421.0	20.3	0	20.3	400.7	164.3	236.4	—	—	—	—	
		車道幅 5.5m以上	40.6	1.1	0	1.1	39.5	17.1	22.4	—	—	—	—	
		〃 3.5 〃	259.5	7.0	0	7.0	252.5	111.2	141.3	—	—	—	—	
		〃 3.5m未満	120.9	12.3	0	12.3	108.6	36.0	72.6	—	—	—	—	
		路 面 別 内 訳	舗 装 道	計	2,555.2	615.8	201.7	414.1	1,872.4	963.5	908.9	67.0	67.0	—
セメント系				47.6	23.7	6.2	17.5	23.9	13.6	10.3	—	—	—	—
アスファルト系高級	2,087.9			576.9	195.6	381.3	1,444.0	783.0	661.0	67.0	67.0	—	—	
〃 簡易	419.8		15.3	0	15.3	404.5	166.9	237.6	—	—	—	—		
砂 利 道	30.9	4.0	0	4.0	26.9	8.0	18.9	—	—	—	—			

注1 県道一般の総延長は未供用延長を含む。
 2 四捨五入の関係で合計が合わない場合がある。
 資料 国土交通省道路局「道路統計年報」、「道路施設現況調査」

59 道

(2) 市 町

市町別	総 延 長	重 用 延 長	未 供 用 延 長	実 延 長	改良済 未改良内訳		種 類 別 内 訳				
					規 格 改 良 済 延 長	未改良 延 長	道 路 延 長	橋 梁		トンネル	
								個 数	延 長	個 数	延 長
総 数	10,714.7	131.2	33.4	10,550.1	7,934.6	2,615.5	10,476.2	6,112	66.3	35	7.6
金 沢 市	2,175.6	19.7	1.6	2,154.4	1,800.5	353.9	2,138.1	1,384	15.2	4	1.0
七 尾 市	981.7	9.2	2.8	969.7	615.1	354.5	965.9	456	3.7	2	0.1
小 松 市	741.5	8.6	3.0	730.0	657.8	72.1	724.1	461	5.1	2	0.8
輪 島 市	680.5	9.6	0.7	670.2	467.0	203.2	663.2	440	5.5	3	1.5
珠 洲 市	445.3	2.1	0.0	443.2	304.3	138.9	440.3	169	2.4	3	0.5
加 賀 市	694.8	9.6	11.2	674.0	434.0	240.1	667.9	357	5.9	2	0.2
羽 咋 市	332.6	3.0	0	329.6	290.1	39.5	325.8	162	3.0	2	0.8
か ほ く 市	300.7	4.1	0.2	296.4	198.6	97.8	295.4	91	1.0	0	0.0
白 山 市	949.9	16.5	3.9	929.5	704.2	225.3	920.6	835	7.4	7	1.5
能 美 市	488.7	5.6	1.6	481.6	417.3	64.3	479.6	252	2.0	0	0.0
野 々 市 市	262.4	8.7	0.2	253.5	240.4	13.1	252.1	222	1.3	0	0.0
能 美 郡	45.6	1.2	0.0	44.3	44.3	0.0	44.2	40	0.2	0	0.0
川 北 町	45.6	1.2	0.0	44.3	44.3	0.0	44.2	40	0.2	0	0.0
河 北 郡	495.3	5.8	0.7	488.8	350.7	138.1	485.6	199	3.0	1	0.2
津 幡 町	342.1	4.0	0.0	338.1	210.6	127.5	335.1	193	2.8	1	0.2
内 灘 町	153.3	1.8	0.7	150.7	140.1	10.7	150.5	6	0.2	0	0.0
羽 咋 郡	885.0	10.6	1.5	872.9	489.2	383.7	868.2	404	4.6	1	0.1
志 賀 町	623.4	6.5	1.3	615.6	276.1	339.5	612.3	271	3.2	1	0.1
宝 達 志 水 町	261.6	4.0	0.3	257.3	213.1	44.2	255.8	133	1.4	0	0.0
鹿 島 郡	406.5	8.4	0.1	397.9	284.9	113.0	396.3	250	1.7	0	0.0
中 能 登 町	406.5	8.4	0.1	397.9	284.9	113.0	396.3	250	1.7	0	0.0
鳳 珠 郡	828.5	8.5	5.8	814.2	636.3	177.9	809.0	390	4.2	8	1.0
穴 水 町	248.0	1.2	3.1	243.7	208.9	34.8	242.7	91	1.0	0	0.0
能 登 町	580.5	7.3	2.7	570.5	427.4	143.1	566.3	299	3.2	8	1.0

注 四捨五入の関係で計が合わない場合がある。
資料 国土交通省道路局「道路統計年報」、「道路施設現況調査」

路 (つづき)

道 (平成29年4月1日現在)

(単位: km、箇所)

幅員別内訳								路面別内訳				
規格改良済				未改良				砂利道	舗装道			
車道 19.5m 以上	車道 13.0m 以上	車道 5.5m 以上	車道 5.5m 未満	車道 5.5m 以上	車道 3.5m 以上	車道 3.5m 未満	うち自 動車交 通不能		計	セメン ト系	アスファルト系	
											高級	簡易
17.5	114.2	3,002.9	4,800.1	39.2	359.9	2,216.3	436.9	1,031.4	9,518.7	309.1	1,168.7	8,040.8
6.7	43.6	601.1	1,149.0	1.2	11.0	341.7	65.7	24.8	2,129.6	157.8	358.8	1,613.1
1.0	4.1	196.1	413.9	2.4	29.6	322.6	30.1	238.3	731.4	13.4	84.1	633.9
1.1	6.1	312.8	337.8	0.3	2.6	69.2	14.2	45.0	684.9	7.6	13.7	663.6
0.2	2.3	115.2	349.3	2.4	16.7	184.0	59.2	82.8	587.4	28.2	17.9	541.3
0.3	3.9	119.8	180.3	0.0	0.0	138.9	6.1	62.9	380.3	4.5	13.1	362.7
2.0	20.4	279.9	131.7	17.2	130.8	92.0	28.0	98.3	575.8	10.2	78.7	486.9
0.1	1.0	80.4	208.6	0.0	0.0	39.5	39.5	31.3	298.3	3.7	13.0	281.6
0.1	0.9	88.0	109.6	1.2	32.6	64.0	8.7	17.5	278.9	3.7	9.2	265.9
3.0	14.0	308.8	378.4	0.0	4.7	220.6	24.7	34.2	895.3	15.4	132.6	747.3
1.0	7.1	162.0	247.1	0.0	0.7	63.6	11.6	41.1	440.5	4.9	84.5	351.1
0.4	2.9	81.3	155.7	0.1	0.8	12.2	1.2	1.0	252.4	2.2	22.7	227.5
0.1	0.2	29.2	14.8	0.0	0.0	0.0	0.0	0.0	44.3	0.2	44.1	0.0
0.1	0.2	29.2	14.8	0.0	0.0	0.0	0.0	0.0	44.3	0.2	44.1	0.0
0.6	2.8	153.2	194.0	2.4	30.6	105.2	52.4	68.7	420.1	26.3	154.5	239.4
0.1	0.5	105.4	104.5	2.4	30.4	94.7	47.9	66.8	271.3	23.9	151.3	96.1
0.4	2.3	47.8	89.5	0.0	0.2	10.5	4.4	1.9	148.9	2.4	3.2	143.3
0.3	2.1	202.2	284.6	10.2	85.6	287.9	60.5	109.2	763.6	12.1	23.0	728.5
0.3	1.5	148.1	126.2	10.1	80.6	248.7	60.5	85.1	530.5	10.2	22.4	497.9
0.0	0.6	54.1	158.4	0.1	5.0	39.1	0.0	24.2	233.1	1.9	0.5	230.7
0.1	0.5	69.5	214.8	0.3	2.6	110.1	9.2	71.0	327.0	3.1	4.4	319.5
0.1	0.5	69.5	214.8	0.3	2.6	110.1	9.2	71.0	327.0	3.1	4.4	319.5
0.5	2.1	203.4	430.3	1.5	11.6	164.9	25.7	105.4	708.8	15.8	114.4	578.5
0.2	0.3	58.4	150.1	1.1	7.8	25.9	5.6	22.3	221.4	1.4	51.8	168.2
0.3	1.9	145.0	280.2	0.4	3.7	139.0	20.1	83.1	487.3	14.4	62.6	410.3

60 自

(1) 市町別車種別

年度及び市町別	総数	貨物用								乗合	
		普通車			小型車			被けん引車	軽自動車	普通車及び小型	
		自家用	営業用	計	自家用	営業用	計			自家用	営業用
平成25年度	890,292	13,817	8,921	22,738	39,404	771	40,175	592	87,273	1,502	1,213
26	895,282	13,917	8,928	22,845	39,033	749	39,782	595	85,632	1,508	1,221
27	898,965	13,897	9,024	22,921	38,712	754	39,466	602	84,450	1,520	1,243
28	904,715	13,931	9,105	23,036	38,562	765	39,327	618	83,445	1,546	1,250
29	909,866	13,979	9,177	23,156	38,499	778	39,277	617	82,729	1,526	1,259
金沢市	346,944	5,098	3,703	8,801	18,634	359	18,993	285	21,357	455	545
七尾市	44,849	884	335	1,219	1,734	56	1,790	36	6,600	122	137
小松市	89,299	1,541	963	2,504	3,360	44	3,404	64	7,583	175	73
輪島市	20,825	286	106	392	675	22	697	14	4,127	57	49
珠洲市	12,249	217	113	330	430	10	440	1	2,924	32	20
加賀市	56,899	760	426	1,186	1,751	17	1,768	24	6,541	118	79
羽咋市	18,484	309	208	517	692	15	707	3	2,539	42	25
かほく市	27,180	416	241	657	829	15	844	7	2,370	63	3
白山市	93,703	1,605	1,494	3,099	3,822	91	3,913	103	7,190	154	130
能美市	38,892	508	478	986	1,123	20	1,143	13	3,144	53	3
野々市市	39,581	577	252	829	1,539	25	1,564	21	2,217	39	104
能美郡	5,306	111	114	225	188	14	202	6	620	9	—
川北町	5,306	111	114	225	188	14	202	6	620	9	—
河北郡	48,482	515	176	691	1,413	29	1,442	9	3,593	44	4
津幡町	29,110	322	94	416	855	19	874	2	2,635	30	—
内灘町	19,355	193	82	275	558	10	568	7	958	14	4
羽咋郡	31,244	579	281	860	1,159	25	1,184	21	5,486	77	42
志賀町	19,399	365	187	552	760	21	781	18	3,684	47	41
宝達志水町	11,841	214	94	308	399	4	403	3	1,802	30	1
鹿島郡	13,884	121	174	295	340	13	353	3	1,967	25	2
中能登町	13,884	121	174	295	340	13	353	3	1,967	25	2
鳳珠郡	21,865	452	113	565	810	23	833	7	4,385	61	43
穴水町	7,167	168	34	202	315	8	323	2	1,505	14	19
能登町	14,684	283	79	362	495	15	510	5	2,880	47	24

注 不明車両を含むため、合計と合わない場合がある。
資料 北陸信越運輸局石川運輸支局

動 車

車 両 数 (各年度3月31日現在)

(単位：台)

用 車 計	乗 用							特 種 (殊) 用					二 輪	
	普 通 車			小 型 車			軽 自 動 車	特 種 用 途 車			大 型 軽 自 動 車	特 殊 車	小 型 二 輪 車 及 び 軽 二 輪 車	
	自家用	営業用	計	自家用	営業用	計		自家用	営業用	計				
2,715	180,010	335	180,345	267,595	1,831	269,426	247,822	8,644	3,305	11,949	4,580	1,674	21,003	
2,729	183,081	379	183,460	262,822	1,764	264,586	256,261	8,640	3,331	11,971	4,635	1,652	21,134	
2,763	187,530	450	187,980	258,538	1,657	260,195	261,014	8,658	3,430	12,088	4,646	1,607	21,233	
2,796	193,445	503	193,948	256,140	1,560	257,700	264,146	8,664	3,470	12,134	4,693	1,596	21,276	
2,785	200,074	533	200,607	251,888	1,468	253,356	267,360	8,692	3,572	12,264	4,721	1,578	21,416	
1,000	84,246	350	84,596	101,463	912	102,375	94,484	3,426	1,539	4,965	1,429	649	8,010	
259	7,944	14	7,958	11,387	72	11,459	13,493	564	241	805	359	83	788	
248	19,999	32	20,031	25,141	129	25,270	26,310	817	153	970	511	98	2,306	
106	3,184	13	3,197	5,045	30	5,075	6,287	257	58	315	183	41	391	
52	1,851	2	1,853	2,596	11	2,607	3,468	138	43	181	143	20	230	
197	11,566	17	11,583	15,158	65	15,223	17,940	498	50	548	250	83	1,556	
67	3,402	2	3,404	5,073	17	5,090	5,298	233	77	310	137	34	378	
66	5,752	4	5,756	7,407	16	7,423	9,073	200	67	267	91	54	572	
284	19,911	52	19,963	25,183	69	25,252	29,143	872	901	1,773	558	181	2,244	
56	8,753	—	8,753	10,883	6	10,889	12,424	240	35	275	136	53	1,020	
143	9,550	8	9,558	10,843	59	10,902	12,650	313	179	492	104	73	1,028	
9	1,088	—	1,088	1,321	2	1,323	1,555	53	43	96	77	8	97	
9	1,088	—	1,088	1,321	2	1,323	1,555	53	43	96	77	8	97	
48	10,747	12	10,759	13,497	31	13,528	16,414	320	54	374	170	84	1,370	
30	6,154	5	6,159	8,004	23	8,027	9,747	207	40	247	113	45	815	
18	4,589	7	4,596	5,491	8	5,499	6,667	113	14	127	47	39	554	
119	5,780	13	5,793	7,959	15	7,974	8,323	387	54	441	290	71	682	
88	3,504	10	3,514	4,805	10	4,815	5,014	274	35	309	207	34	383	
31	2,276	3	2,279	3,152	5	3,157	3,309	113	19	132	81	37	299	
27	2,706	2	2,708	3,678	7	3,685	4,359	84	12	96	53	15	323	
27	2,706	2	2,708	3,678	7	3,685	4,359	84	12	96	53	15	323	
104	3,595	12	3,607	5,254	27	5,281	6,045	290	66	356	230	31	421	
33	1,215	2	1,217	1,755	10	1,765	1,822	90	28	118	61	12	107	
71	2,380	10	2,390	3,498	17	3,515	4,223	200	38	238	157	19	314	

60 自 動 車 (つづき)

(2) 旅 客 自 動 車 輸 送 実 績

(単位：人、千円)

年 度	一 般 貸 切 旅 客 自 動 車 (観 光 バ ス)			
	年 度 末 実 在 車 両 数	総 走 行 距 離 (km)	輸 送 人 員	営 業 収 入
平 成 25 年 度	585	22,857,039	3,348,372	5,534,380
26	593	22,828,349	3,376,776	6,089,255
27	596	20,367,228	3,128,808	7,111,713
28	608	17,178,225	2,851,866	6,520,520
29	603	17,436,658	3,003,117	6,937,780

年 度	一 般 乗 用 旅 客 自 動 車 (ハ イ ヤ、 タ ク シー)			
	年 度 末 実 在 車 両 数	総 走 行 距 離 (km)	輸 送 人 員	営 業 収 入
平 成 25 年 度	2,200	72,940,159	10,731,873	9,754,512
26	2,198	69,559,290	10,273,075	10,469,684
27	2,168	71,115,688	11,428,572	11,327,852
28	2,122	66,970,158	10,797,781	10,693,710
29	2,105	65,926,945	10,675,358	10,689,713

資料 北陸信越運輸局石川運輸支局

60 自 動 車 (つづき)

(3) 乗 合 自 動 車 輸 送 実 績

(単位：千人、千円)

年 度 及 び 営 業 所 別	西 日 本 J R バ ス 路 線				
	年 度 末 現 在 営 業 距 離 (km)	旅 客 輸 送 人 員	輸 送 収 入		
			総 額	旅 客 収 入	そ の 他 収 入
平 成 25 年 度	490.6	941	1,033,661	908,665	124,996
26	500.8	953	828,592	666,552	162,040
27	501.0	1,142	1,202,014	956,336	245,678
28	509.1	1,179	1,251,448	985,779	265,669
29	1,111.5	1,259	1,336,482	1,054,816	281,666

年 度 及 び 会 社 別	そ の 他 の 私 鉄 バ ス 路 線				
	年 度 末 現 在 営 業 距 離 (km)	旅 客 輸 送 人 員	輸 送 収 入		
			総 額	旅 客 収 入	そ の 他 収 入
平 成 25 年 度	10,214.0	29,302	7,598,350	7,143,905	454,445
26	9,495.3	29,884	8,578,282	7,687,526	890,756
27	9,988.9	32,715	9,054,510	8,173,448	881,062
28	10,037.9	32,803	8,961,270	8,118,146	843,124
29	10,874.8	33,964	9,537,517	7,404,925	2,132,592
北 陸 鉄 道 (株)	1,990.5	14,907	3,336,827	2,996,134	340,693
小 松 バ ス (株)	189.9	575	173,283	130,844	42,439
そ の 他 私 鉄 バ ス	8,694.4	18,482	6,027,407	4,277,947	1,749,460

注 営業kmは休止部分を除く。
資料 北陸信越運輸局石川運輸支局

61 港 湾 及 び 船 舶

(1) 港 湾 及 び 入 港 船 舶 (平成29年)

(単位：隻、t)

港 湾 名	種 類	所 属 地	総 数		外 航 商 船	
			隻 数	総トン数	隻 数	総トン数
金七塩滝福輪穴宇小飯和 出 津	港港港港港港港港港港港港港港港	重重要港港港港港港港港港港港港港港港	28,693	8,659,584	526	5,880,509
		重重要港港港港港港港港港港港港港港港	932	3,820,847	170	3,192,745
		重重要港港港港港港港港港港港港港港港	2,459	22,673	—	—
		重重要港港港港港港港港港港港港港港港	2,097	6,844	—	—
		重重要港港港港港港港港港港港港港港港	1,527	703,635	—	—
		重重要港港港港港港港港港港港港港港港	17,748	195,254	—	—
		重重要港港港港港港港港港港港港港港港	3	564	—	—
		重重要港港港港港港港港港港港港港港港	9,097	121,377	—	—
		重重要港港港港港港港港港港港港港港港	4,600	47,700	—	—
		重重要港港港港港港港港港港港港港港港	150	27,865	—	—
		重重要港港港港港港港港港港港港港港港	5	19	—	—
		重重要港港港港港港港港港港港港港港港	—	—	—	—
		県 内 合 計			67,311	13,606,362

港 湾 名	内 航 商 船		漁 船		そ の 他		
	隻 数	総トン数	隻 数	総トン数	隻 数	総トン数	
金七塩滝福輪穴宇小飯和 出 津	821	2,165,299	27,193	536,573	153	77,203	
	309	523,640	17	4,156	436	100,306	
	—	—	2,459	22,673	—	—	
	—	—	2,095	6,839	2	5	
	—	—	1,515	703,550	12	85	
	212	96,978	17,500	97,000	36	1,276	
	—	—	—	—	3	564	
	218	34,783	8,855	65,194	24	21,400	
	—	—	4,570	47,000	30	700	
	78	22,883	59	580	13	4,402	
	5	19	—	—	—	—	
	県 内 合 計	1,643	2,843,602	64,263	1,483,565	709	205,941

注 入港船舶は、積載貨物の有無にかかわらず、総トン数5トン以上のものにつき調査したものである。
資料 石川県港湾課「港湾統計調査」

61 港 湾 及 び 船 舶 (つづき)

(2) 船 舶 数 (各年度3月31日現在)

(単位：隻、t)

年 度	合 計		用 途 別				
			旅 客 船	曳 船	油槽、給油船	漁 船	漁業調査等指導船
	隻 数	総トン数	隻 数	隻 数	隻 数	隻 数	隻 数
平成27年度	33	5,378	1	4	1	23	4
28	33	5,463	1	5	1	22	4
29	31	5,199	1	4	1	21	4

注 20トン以上の船舶数
資料 北陸信越運輸局石川運輸支局

61 港 湾 及 び 船 舶 (つづき)

(3) 旅 客 輸 送 実 績

(単位：人)

年 度	旅 客			
	総 数	定 期	不 定 期	人の運送をする航路
平成27年度	101,470	8,759	82,443	10,268
28	69,098	7,991	51,992	9,115
29	71,952	6,494	57,159	8,299

資料 北陸信越運輸局石川運輸支局「旅客航路事業運航実績報告書」

62 普通営業

年度及び 月次	入庫高		出庫高		在庫高総数	
	数量	金額	数量	金額	数量	金額
平成25年度	848,457	203,497,826	844,750	200,112,716	1,184,901	304,306,057
26	872,716	218,794,905	859,942	217,992,533	1,330,894	312,893,163
27	864,314	215,970,093	868,063	218,421,063	1,302,665	289,163,286
28	872,081	198,275,219	872,287	199,739,305	1,313,140	278,993,615
29	1,061,291	218,424,300	1,035,616	215,521,270	1,520,535	286,424,255
平成29年4月	99,455	17,869,474	87,323	17,081,548	118,662	22,961,975
5	87,424	16,566,715	86,338	16,590,724	119,748	22,937,966
6	92,033	17,792,065	87,400	16,659,986	124,381	24,070,045
7	94,429	17,355,440	93,002	17,766,824	125,808	23,658,660
8	88,009	16,394,203	87,626	17,183,475	126,191	22,869,388
9	86,087	17,318,267	86,203	17,256,148	126,075	22,931,507
10	92,338	22,315,702	91,754	22,137,640	126,659	23,109,569
11	86,000	18,738,274	84,720	18,101,759	127,939	23,746,084
12	87,420	20,819,921	86,839	19,768,315	128,520	24,797,690
平成30年1月	73,722	15,951,276	73,676	15,246,782	128,566	25,502,184
2	85,815	17,212,338	78,600	17,952,413	135,781	24,762,109
3	88,559	20,090,625	92,135	19,775,657	132,205	25,077,077

年度及び 月次	窯業品		その他化学工業品		紙パルプ		繊維
	数量	金額	数量	金額	数量	金額	数量
平成25年度	1,762	1,110,013	121,244	32,509,378	42,140	12,244,723	548,656
26	2,015	1,273,897	124,255	33,765,495	46,534	14,523,274	579,622
27	2,013	1,263,440	131,361	32,638,688	47,518	13,912,480	605,210
28	2,153	1,094,217	114,535	26,509,912	45,378	13,449,454	653,335
29	2,359	934,208	144,050	29,317,672	43,502	13,022,266	757,161
平成29年4月	241	83,121	13,698	2,334,718	3,292	1,008,135	56,682
5	235	87,142	11,593	2,147,610	3,594	1,077,895	58,590
6	219	85,077	12,762	2,348,853	3,676	1,126,374	60,281
7	186	74,605	12,308	2,465,961	3,608	1,090,116	59,447
8	182	78,075	11,689	2,332,586	3,719	1,097,355	65,242
9	193	85,486	12,836	2,559,755	3,533	1,034,864	63,579
10	193	57,622	12,517	2,427,222	3,415	1,068,037	63,029
11	181	88,999	12,172	2,626,399	3,803	1,132,419	63,682
12	181	88,174	10,081	2,591,896	3,641	1,075,338	65,274
平成30年1月	126	50,886	10,229	2,355,300	3,776	1,101,857	63,724
2	180	60,054	12,438	2,577,766	3,721	1,102,849	69,169
3	242	94,967	11,727	2,549,606	3,724	1,107,027	68,462

資料 石川県倉庫協会「普通営業倉庫・入出庫保管残高表」

倉庫使用状況

(単位：t、千円)

農水産品		金 属		金属製品機械	
数 量	金 額	数 量	金 額	数 量	金 額
79,633	10,103,638	13,236	6,317,116	58,112	75,829,098
78,587	12,026,255	15,494	7,076,711	38,382	43,924,024
105,276	18,173,926	15,302	6,960,718	23,854	21,503,593
73,492	13,384,650	12,383	5,684,481	19,308	19,439,818
46,008	7,978,095	12,299	5,370,571	18,809	21,822,202
3,645	642,562	916	409,085	1,328	1,375,982
3,942	648,081	1,028	467,570	1,385	1,455,628
4,121	630,205	874	406,935	1,374	1,292,030
3,891	615,582	807	393,661	1,415	1,312,080
3,777	634,778	888	427,442	1,479	1,295,742
3,900	684,175	829	402,844	1,366	1,038,649
4,061	727,658	773	387,768	1,336	1,011,166
3,949	715,105	1,118	443,882	1,467	1,926,733
3,964	698,581	1,170	472,388	1,692	2,591,380
3,791	681,725	1,226	489,746	1,845	3,448,493
3,483	652,800	1,340	539,705	1,911	2,204,572
3,484	646,843	1,330	529,545	2,211	2,869,746

工業品	食料工業品		雑工業品		雑 品	
金 額	数 量	金 額	数 量	金 額	数 量	金 額
105,156,574	178,678	26,134,542	74,282	23,178,677	67,158	11,722,298
112,737,756	280,356	44,501,695	70,789	25,236,152	94,860	17,827,904
122,052,905	210,882	23,890,884	73,356	29,876,192	87,893	18,890,460
120,347,875	220,274	24,470,227	80,196	34,010,480	92,086	20,602,501
127,931,927	299,995	23,359,213	82,820	32,070,746	113,532	24,617,355
10,309,106	22,521	2,085,911	6,454	2,638,985	9,885	2,074,370
10,563,940	23,005	2,014,697	6,756	2,429,570	9,620	2,045,833
10,718,187	23,412	2,217,519	7,736	3,149,465	9,926	2,095,400
10,430,313	26,417	1,950,638	7,612	3,105,631	10,117	2,220,073
10,770,913	22,227	1,735,572	6,716	2,322,206	10,272	2,174,719
10,641,745	23,574	2,068,628	7,061	2,441,714	9,204	1,973,647
10,403,985	24,728	1,901,237	7,904	3,242,705	8,703	1,882,169
10,901,652	26,745	2,048,456	5,822	1,903,814	9,000	1,958,625
11,125,738	27,689	2,166,754	5,585	1,940,809	9,243	2,046,632
10,739,327	27,976	1,852,632	6,730	2,741,244	9,143	2,040,974
10,715,783	26,772	1,562,971	7,363	3,241,385	9,404	2,104,224
10,611,238	24,929	1,754,198	7,081	2,913,218	9,015	2,000,689

63 加入電話数及び公衆電話数（各年度3月31日現在）

(単位：契約数、通)

年 度	一般加入電話数			ビル電話	公 衆 電 話 数				携帯電話	PHS
	計	事 務	住 宅		計	緑	デジタル	ICカード		
平成25年度	246,269	80,774	165,495	155	1,788	1,181	607	—	1,119,885	…
26	224,096	72,241	151,855	136	1,571	987	584	—	1,157,714	…
27	207,008	65,419	141,589	81	1,530	935	595	—	1,171,415	…
28	194,413	59,909	134,504	71	1,481	935	546	—	1,174,831	…
29	182,879	55,882	126,997	70	1,451	913	538	—	1,190,486	…

注1 一般加入電話数には従来の加入電話のほかINSネットサービスの数値も含んでいる。

2 平成23年度途中から、PHSの県別データ非公表。

資料 NTT西日本、北陸総合通信局

64 インターネット接続サービス加入数（各年度3月31日現在）

(単位：契約数)

年 度	計	接続サービス						L T E
		ケーブルテレビ	D S L	F T T H	F W A	B W A		
平成25年度	685,860	37,253	42,927	206,321	39	39,542	359,778	
26	942,249	36,662	34,150	223,186	27	127,634	520,590	
27	1,190,253	36,439	28,241	245,262	17	236,532	643,762	
28	1,373,053	38,468	23,715	254,186	9	327,301	729,374	
29	1,557,050	38,775	20,579	260,317	—	389,705	847,674	

注1 D S Lとは、電話回線（メタル回線）でネットワークに接続するアクセスサービス。（A D S L等。）

2 F T T Hとは、光ファイバー回線でネットワークに接続するアクセスサービス。（集合住宅において、一部に電話回線を利用するV D S L等を含む。）

3 F W Aとは、固定された利用者端末を無線でネットワークに接続するアクセスサービス。

4 B W Aとは、2.5G H z帯を使用する広帯域移動無線アクセスシステムでネットワークに接続するアクセスサービスで、平成21年度からサービスを開始。

5 L T Eとは、携帯電話等を用いて3.9-4世代移动通信システムでネットワークに接続するサービスで、平成25年3月末から公表。

資料 北陸総合通信局

65 有線放送電話設備設置状況（各年度3月31日現在）

年 度	設 備 数						端 末 設 備 数		
	総 数	単 独 業 務				共同業務	総 数	通話及び 放送受信	放送受信 の み
		地方公共 団 体	農林漁業 団 体	公益法人	個 人				
平成25年度	1	1	—	—	—	—	1,184	1,184	—
26	1	1	—	—	—	—	1,181	1,181	—
27	1	1	—	—	—	—	1,177	1,177	—
28	—	—	—	—	—	—	—	—	—
29	—	—	—	—	—	—	—	—	—

資料 北陸総合通信局「年度末統計資料」

66 有線一般放送設備設置状況（各年度3月31日現在）

年 度	ラ ジ オ 放 送						テ レ ビ ジ ョ ン 放 送				
	施 設 数					加入者数	施 設 数				加入者数
	総 数	共同聴取告知放送	告知放送	街頭放送	共同聴取		総 数	N H K 辺地共聴	その他の 施 設		
平成25年度	453	96	346	—	11	…	258	6	252	…	
26	451	96	345	—	10	…	254	4	250	…	
27	446	93	343	—	10	…	197	2	195	…	
28	279	46	218	—	15	…	196	1	195	…	
29	270	43	212	—	15	…	192	1	191	…	

注 平成23年6月の放送法改正により、有線ラジオ放送及び有線テレビジョン放送は、それぞれ有線一般放送のラジオ放送及びテレビジョン放送となり、街頭放送については、届出不要となる。

資料 北陸総合通信局「年度末統計資料」

67 郵便施設数（各年度3月31日現在）

年 度	総 数	直 営 郵 便 局			簡 易 郵 便 局		分 室	定期開設局
		郵便専担局	渉 外 局	窓 口 局	(開業中)	(一時閉鎖中)		
平成25年度	328	1	44	208	70	4	—	1
26	328	1	42	210	70	4	—	1
27	327	1	42	209	69	5	—	1
28	328	1	38	214	69	5	—	1

資料 日本郵便(株)北陸支社

11 卸売業、小

68 卸売業、

(1) 産業分類中分類別事業所数、従業者数、

産業中分類	事業所数						従	
	平成24年	28年	構成比		対平成24年増減		平成24年	28年
			平成24年	28年	実数	増減率		
合計	12,028	12,547	—	—	519	4.3	81,059	92,104
卸売業計	3,157	3,288	100.0	100.0	131	4.1	26,823	29,710
各種商品卸売業	14	7	0.4	0.2	△7	△50.0	165	103
繊維・衣服等卸売業	202	189	6.4	5.7	△13	△6.4	1,269	1,131
飲食料品卸売業	704	656	22.3	20.0	△48	△6.8	7,233	6,646
建築材料、鉱物・金属材料等卸売業	697	722	22.1	22.0	25	3.6	5,258	5,959
機械器具卸売業	846	978	26.8	29.7	132	15.6	7,184	9,147
その他の卸売業	694	736	22.0	22.4	42	6.1	5,714	6,724
小売業計	8,871	9,259	100.0	100.0	388	4.4	54,236	62,394
各種商品小売業	35	27	0.4	0.3	△8	△22.9	3,624	3,360
繊維物・衣服・身の回り品小売業	1,251	1,300	14.1	14.0	49	3.9	5,137	5,293
飲食料品小売業	2,792	2,839	31.5	30.7	47	1.7	18,715	22,205
機械器具小売業	1,217	1,348	13.7	14.6	131	10.8	6,925	8,320
その他の小売業	3,300	3,475	37.2	37.5	175	5.3	18,460	21,482
無店舗小売業	276	270	3.1	2.9	△6	△2.2	1,375	1,734

注1 必要な事項の数値が得られた事業所を対象として集計した。
 2 平成24年の事業所数・従業者数は2月1日現在である。
 3 管理、補助的経済活動のみを行う事業所、産業細分類が格付不能の事業所、卸売の商品販売額（仲立手数料を除く）、小売の従業者数とは「個人業主」「無給家族従業者」「有給役員」「常用雇用者」の計をいい、「臨時雇用者」は含めない。（以降表同年間商品販売額は、調査年の前年の暦年を把握。（以降表同じ）
 5 資料 総務省統計局・経済産業省「平成24年経済センサス活動調査 卸売業、小売業 産業編（都道府県表）」、「平成28年経済セ

68 卸売業、

(2) 小売業の産業分類中分類別営業時間階級

産業中分類	事		
	計	8時間未満	8時間以上10時間未満
小売業計	5,137	158	2,061
各種商品小売業	25	—	5
繊維物・衣服・身の回り品小売業	785	18	292
飲食料品小売業	1,181	54	306
機械器具小売業	881	5	477
その他の小売業	2,055	70	826
無店舗小売業	210	11	155
(時間階級別構成比) (%)	100.0	3.1	40.1
各種商品小売業	100.0	—	20.0
繊維物・衣服・身の回り品小売業	100.0	2.3	37.2
飲食料品小売業	100.0	4.6	25.9
機械器具小売業	100.0	0.6	54.1
その他の小売業	100.0	3.4	40.2
無店舗小売業	100.0	5.2	73.8
(産業別構成比) (%)	100.0	100.0	100.0
各種商品小売業	0.5	—	0.2
繊維物・衣服・身の回り品小売業	15.3	11.4	14.2
飲食料品小売業	23.0	34.2	14.8
機械器具小売業	17.2	3.2	23.1
その他の小売業	40.0	44.3	40.1
無店舗小売業	4.1	7.0	7.5

注 事業所計には営業時間不詳の事業所も含まれるため、各項目の小計とは一致しない。
 資料 総務省統計局・経済産業省「平成28年経済センサス活動調査 卸売業、小売業 産業編（都道府県表）」

売 業 及 び 貿 易

小 売 業

年間商品販売額（平成28年6月1日現在）

（単位：人、百万円、％）

業 者 数				年 間 商 品 販 売 額					
構 成 比		対平成24年増減		平成24年	28 年	構 成 比		対平成24年増減	
平成24年	28 年	実 数	増減率			平成24年	28 年	実 数	増減率
—	—	11,045	13.6	3,348,840	4,008,457	—	—	659,617	19.7
100.0	100.0	2,887	10.8	2,291,271	2,716,985	100.0	100.0	425,714	18.6
0.6	0.3	△ 62	△ 37.6	6,741	16,868	0.3	0.6	10,127	150.2
4.7	3.8	△ 138	△ 10.9	91,776	87,805	4.0	3.2	△ 3,971	△ 4.3
27.0	22.4	△ 587	△ 8.1	703,588	804,474	30.7	29.6	100,886	14.3
19.6	20.1	701	13.3	563,531	577,431	24.6	21.3	13,900	2.5
26.8	30.8	1,963	27.3	510,576	737,389	22.3	27.1	226,813	44.4
21.3	22.6	1,010	17.7	415,059	493,017	18.1	18.1	77,958	18.8
100.0	100.0	8,158	15.0	1,057,569	1,291,472	100.0	100.0	233,903	22.1
6.7	5.4	△ 264	△ 7.3	103,018	116,398	9.7	9.0	13,380	13.0
9.5	8.5	156	3.0	84,473	82,117	8.0	6.4	△ 2,356	△ 2.8
34.5	35.6	3,490	18.6	285,829	348,982	27.0	27.0	63,153	22.1
12.8	13.3	1,395	20.1	178,761	262,318	16.9	20.3	83,557	46.7
34.0	34.4	3,022	16.4	355,400	429,309	33.6	33.2	73,909	20.8
2.5	2.8	359	26.1	50,088	52,348	4.7	4.1	2,260	4.5

商品販売額及び仲立手数料のいずれの金額も無い事業所は含まない。（以降表同じ）

ンサスー活動調査 卸売業、小売業 産業編（都道府県表）

小 売 業 (つづき)

別事業所数（法人）（平成28年6月1日現在）

業	所			数
10時間以上12時間未満	12時間以上14時間未満	14時間以上24時間未満	終 日 営 業	
1,652	698	214	229	
5	7	6	2	
370	103	2	—	
405	203	49	152	
383	13	2	1	
469	364	154	59	
20	8	1	15	
32.2	13.6	4.2	4.5	
20.0	28.0	24.0	8.0	
47.1	13.1	0.3	—	
34.3	17.2	4.1	12.9	
43.5	1.5	0.2	0.1	
22.8	17.7	7.5	2.9	
9.5	3.8	0.5	7.1	
100.0	100.0	100.0	100.0	
0.3	1.0	2.8	0.9	
22.4	14.8	0.9	—	
24.5	29.1	22.9	66.4	
23.2	1.9	0.9	0.4	
28.4	52.1	72.0	25.8	
1.2	1.1	0.5	6.6	

68 卸売業、

(3) 小売業の産業分類小分類別

産 業 小 分 類	事 業 所 数	
	平 成 24 年	28 年
小 売 業 計	8,871	9,259
各 種 商 品 小 売 業	35	27
百貨店・総合スーパー	18	19
その他の各種商品小売業 (従業者が常時50人未満のもの)	17	8
織物・衣服・身の回り品小売業	1,251	1,300
呉服・服地・寝具小売業	216	209
男子服小売業	120	154
婦人・子供服小売業	527	571
靴・履物小売業	116	102
その他の織物・衣服・身の回り品小売業	272	264
飲 食 料 品 小 売 業	2,792	2,839
各種食料品小売業	271	244
野菜・果実小売業	136	131
食肉小売業	82	72
鮮魚小売業	211	218
酒小売業	408	394
菓子・パン小売業	579	633
その他の飲食料品小売業	1,105	1,147
機 械 器 具 小 売 業	1,217	1,348
自動車小売業	695	792
自転車小売業	92	94
機械器具小売業(自動車自転車を除く)	430	462
そ の 他 の 小 売 業	3,300	3,475
家具・建具・畳小売業	217	190
じゅう器小売業	210	228
医薬品・化粧品小売業	656	723
農耕用品小売業	65	95
燃料小売業	541	541
書籍・文房具小売業	445	471
スポーツ用品・がん具・娯楽用品・楽器小売業	166	179
写真機・時計・眼鏡小売業	174	181
他に分類されない小売業	826	867
無 店 舗 小 売 業	276	270
通信販売・訪問販売小売業	203	200
自動販売機による小売業	40	39
その他の無店舗小売業	33	31

注1 必要な事項の数値が得られた事業所を対象として集計した。

注2 平成24年の事業所数・売場面積は2月1日現在である。

注3 平成28年の個人経営の事業所は調査項目に売場面積を含まない。

資料 総務省統計局・経済産業省「平成24年経済センサス活動調査 卸売業、小売業 産業編(都道府県表)」、「平成28年経済セ

小 売 業 (つづき)

売場面積 (平成28年6月1日現在)

(単位：m²、%)

平成24年	売 場 面 積			
	28年	構 成 比		28年
		平成24年	28年	
1,617,829	1,566,206	100.0	100.0	
244,925	254,957	15.1	16.3	
241,924	253,729	15.0	16.2	
3,001	1,228	0.2	0.1	
230,735	194,518	14.3	12.4	
21,583	20,462	1.3	1.3	
30,572	30,956	1.9	2.0	
88,623	82,145	5.5	5.2	
17,658	12,804	1.1	0.8	
72,299	48,151	4.5	3.1	
389,422	358,379	24.1	22.9	
172,003	208,462	10.6	13.3	
11,186	7,139	0.7	0.5	
4,202	3,199	0.3	0.2	
11,893	6,964	0.7	0.4	
29,205	14,809	1.8	0.9	
32,234	20,602	2.0	1.3	
128,699	97,204	8.0	6.2	
145,971	156,896	9.0	10.0	
47,522	34,356	2.9	2.2	
7,364	8,207	0.5	0.5	
91,085	114,333	5.6	7.3	
606,776	601,456	37.5	38.4	
82,506	72,980	5.1	4.7	
22,761	16,082	1.4	1.0	
145,253	146,646	9.0	9.4	
8,705	15,458	0.5	1.0	
13,587	6,597	0.8	0.4	
48,534	50,865	3.0	3.2	
51,647	45,360	3.2	2.9	
17,600	8,942	1.1	0.6	
216,183	238,526	13.4	15.2	
—	—	—	—	
—	—	—	—	
—	—	—	—	
—	—	—	—	

68 卸 売 業、

(4) 産業分類小分類別、従業者規模別事業所数、従業者数、

産 業 小 分 類	事 業					
	計	経 営 組 織		従 業		
		法 人	個 人	2人以下	3～4人	5～9人
合 計	12,547	7,963	4,584	4,722	2,748	2,674
卸 売 業 計	3,288	2,826	462	893	749	888
各 種 商 品 卸 売 業	7	…	…	1	2	2
織 維 ・ 衣 服 等 卸 売 業	189	…	…	85	33	38
繊維品卸売業（衣服・身の回り品を除く）	64	…	…	33	13	11
衣 服 卸 売 業	67	…	…	31	10	11
身 の 回 り 品 卸 売 業	58	…	…	21	10	16
飲 食 料 品 卸 売 業	656	…	…	170	156	153
農 畜 産 物 ・ 水 産 物 卸 売 業	281	…	…	67	67	66
食 料 ・ 飲 料 卸 売 業	375	…	…	103	89	87
建 築 材 料 ・ 鉱 物 ・ 金 属 材 料 等 卸 売 業	722	…	…	184	150	224
建 築 材 料 卸 売 業	337	…	…	100	67	102
化 学 製 品 卸 売 業	152	…	…	36	36	47
石 油 ・ 鉱 物 卸 売 業	63	…	…	13	12	15
鉄 鋼 製 品 卸 売 業	68	…	…	11	16	21
非 鉄 金 属 卸 売 業	18	…	…	6	5	3
再 生 資 源 卸 売 業	84	…	…	18	14	36
機 械 器 具 卸 売 業	978	…	…	211	238	295
産 業 機 械 器 具 卸 売 業	437	…	…	107	119	116
自 動 車 卸 売 業	170	…	…	25	36	67
電 気 機 械 器 具 卸 売 業	251	…	…	50	57	77
そ の 他 の 機 械 器 具 卸 売 業	120	…	…	29	26	35
そ の 他 の 卸 売 業	736	…	…	242	170	176
家 具 ・ 建 具 ・ じ ゅ う 器 等 卸 売 業	184	…	…	70	45	39
医 薬 品 ・ 化 粧 品 等 卸 売 業	177	…	…	51	24	38
紙 ・ 紙 製 品 卸 売 業	54	…	…	13	17	13
他 に 分 類 さ れ な い 卸 売 業	321	…	…	108	84	86

注1 必要な事項の数値が得られた事業所を対象として集計した。

2 個人経営の事業所は調査項目に売場面積を含まない。

資料 総務省統計局・経済産業省「平成28年経済センサスー活動調査 卸売業、小売業 産業編（都道府県表）」

小 売 業 (つづき)

年間商品販売額及び売場面積 (平成28年6月1日現在)

(単位:人、百万円、㎡)

所 数					就 業 者 数	従 業 者 数	年 間 商品販売額	売 場 面 積 (小売業のみ)
者 規 模								
10~19人	20~29人	30~49人	50~99人	100人以上				
1,537	392	261	165	48	95,331	92,104	4,008,457	1,566,206
446	140	87	66	19	30,826	29,710	2,716,985	—
—	1	—	1	—	…	103	16,868	—
21	8	2	2	—	…	1,131	87,805	—
4	3	—	—	—	…	296	44,094	—
9	3	1	2	—	…	482	22,239	—
8	2	1	—	—	…	353	21,472	—
88	40	26	18	5	…	6,646	804,474	—
42	13	11	13	2	…	3,035	297,508	—
46	27	15	5	3	…	3,611	506,966	—
109	24	16	14	1	…	5,959	577,431	—
44	11	7	5	1	…	2,591	233,773	—
21	6	4	2	—	…	1,179	85,133	—
17	3	1	2	—	…	598	130,766	—
12	2	2	4	—	…	851	102,920	—
4	—	—	—	—	…	88	10,256	—
11	2	2	1	—	…	652	14,584	—
150	38	19	20	7	…	9,147	737,389	—
67	13	9	3	3	…	3,549	266,242	—
28	4	2	8	—	…	1,668	84,391	—
39	12	7	7	2	…	2,617	300,076	—
16	9	1	2	2	…	1,313	86,681	—
78	29	24	11	6	…	6,724	493,017	—
18	6	4	2	—	…	1,170	72,337	—
27	14	10	8	5	…	3,224	284,863	—
6	3	2	—	—	…	379	25,430	—
27	6	8	1	1	…	1,951	110,387	—

68 卸売業、

(4) 産業分類小分類別、従業者規模別事業所数、従業者数、

産業小分類	事業					
	計	経営組織		従業者		
		法人	個人	2人以下	3～4人	5～9人
小売業計	9,259	5,137	4,122	3,829	1,999	1,786
各種商品小売業	27	25	…	2	3	2
百貨店・総合スーパー	19	19	…	—	—	—
その他の各種商品小売業(従業者が常時50人未満のもの)	8	6	…	2	3	2
織物・衣服・身の回り品小売業	1,300	785	…	619	335	247
呉服・服地・寝具小売業	209	94	…	120	44	35
男子服小売業	154	99	…	79	27	34
婦人・子供服小売業	571	348	…	273	167	93
靴・履物小売業	102	65	…	42	30	24
その他の織物・衣服・身の回り品小売業	264	179	…	105	67	61
飲食物品小売業	2,839	1,181	…	1,229	500	455
各種食料品小売業	244	198	…	36	21	26
野菜・果実小売業	131	34	…	72	32	18
食肉小売業	72	38	…	27	15	20
鮮魚小売業	218	71	…	115	47	33
酒小売業	394	94	…	279	76	26
菓子・パン小売業	633	288	…	287	163	112
その他の飲食物品小売業	1,147	458	…	413	146	220
機械器具小売業	1,348	881	…	494	303	307
自動車小売業	792	596	…	208	184	210
自転車小売業	94	21	…	70	12	9
機械器具小売業(自動車自転車を除く)	462	264	…	216	107	88
その他の小売業	3,475	2,055	…	1,353	812	733
家具・建具・畳小売業	190	71	…	112	45	19
じゅう器小売業	228	90	…	132	64	25
医薬品・化粧品小売業	723	518	…	189	190	171
農耕用品小売業	95	57	…	43	16	23
燃料小売業	541	450	…	114	148	193
書籍・文房具小売業	471	224	…	125	58	123
スポーツ用品・がん具・娯楽用品・楽器小売業	179	104	…	82	52	23
写真機・時計・眼鏡小売業	181	117	…	88	59	29
他に分類されない小売業	867	424	…	468	180	127
無店舗小売業	270	210	…	132	46	42
通信販売・訪問販売小売業	200	159	…	95	36	34
自動販売機による小売業	39	20	…	23	3	2
その他の無店舗小売業	31	31	…	14	7	6

注 個人経営の事業所は調査項目に売場面積を含まない。

資料 総務省統計局・経済産業省「平成28年経済センサス活動調査 卸売業、小売業 産業編(都道府県表)」

小 売 業 (つづき)

年間商品販売額及び売場面積 (平成28年6月1日現在) (つづき)

(単位:人、百万円、㎡)

所 数					就 業 者 数	従 業 者 数	年 間 商品販売額	売 場 面 積 (小売業のみ)
者 規 模								
10~19人	20~29人	30~49人	50~99人	100人以上				
1,091	252	174	99	29	64,505	62,394	1,291,472	1,566,206
1	—	—	2	17	…	3,360	116,398	254,957
—	—	—	2	17	…	3,322	115,803	253,729
1	—	—	—	—	…	38	594	1,228
80	8	9	2	—	…	5,293	82,117	194,518
9	1	—	—	—	…	696	8,184	20,462
13	1	—	—	—	…	605	11,363	30,956
25	3	8	2	—	…	2,373	39,872	82,145
6	—	—	—	—	…	392	5,602	12,804
27	3	1	—	—	…	1,227	17,096	48,151
426	90	66	66	7	…	22,205	348,982	358,379
20	29	51	55	6	…	7,617	164,690	208,462
5	2	2	—	—	…	525	7,951	7,139
9	1	—	—	—	…	355	4,879	3,199
19	3	1	—	—	…	911	14,349	6,964
11	2	—	—	—	…	1,071	19,517	14,809
45	18	6	2	—	…	3,054	23,008	20,602
317	35	6	9	1	…	8,672	114,588	97,204
185	35	16	7	1	…	8,320	262,318	156,896
152	22	12	4	—	…	5,669	181,953	34,356
2	1	—	—	—	…	254	2,656	8,207
31	12	4	3	1	…	2,397	77,708	114,333
372	108	72	21	4	…	21,482	429,309	601,456
6	4	3	1	—	…	781	14,591	72,980
5	2	—	—	—	…	673	6,454	16,082
101	40	30	2	—	…	5,497	121,567	146,646
13	—	—	—	—	…	423	12,050	15,458
75	7	4	—	—	…	3,158	151,770	6,597
104	35	16	9	1	…	4,755	29,930	50,865
12	4	4	2	—	…	949	17,437	45,360
5	—	—	—	—	…	571	6,966	8,942
51	16	15	7	3	…	4,675	68,544	238,526
27	11	11	1	—	…	1,734	52,348	—
20	9	5	1	—	…	1,239	39,346	—
5	1	5	—	—	…	332	8,949	—
2	1	1	—	—	…	163	4,053	—

68 卸売業、

(5) 市郡町別、卸売業、小売業別事業所数、従業者数、

市 郡 町	合 計			卸 売	
	事業所数	従業者数	年間商品販売額	事業所数	従業者数
合 計	12,547	92,104	4,008,457	3,288	29,710
市 部 計	11,312	84,699	3,827,112	3,136	28,779
郡 部 計	1,235	7,405	181,345	152	931
金 沢 市	5,502	45,948	2,666,298	1,980	19,938
七 尾 市	781	4,255	124,458	172	1,179
小 松 市	1,175	7,892	245,664	268	1,912
輪 島 市	405	1,619	24,483	23	96
珠 洲 市	268	976	15,544	28	128
加 賀 市	710	4,232	91,504	138	711
羽 咋 市	246	1,391	29,201	39	150
か ほ く 市	336	2,143	50,302	45	202
白 山 市	919	7,129	280,455	201	2,038
能 美 市	410	2,803	87,731	99	972
野 々 市 市	560	6,311	211,473	143	1,453
能 美 郡	37	702	20,936	12	186
川 北 町	37	702	20,936	12	186
河 北 郡	326	2,632	77,962	56	290
津 幡 町	191	1,813	64,203	34	230
内 灘 町	135	819	13,759	22	60
羽 咋 郡	311	1,613	37,748	33	264
志 賀 町	216	990	20,768	18	90
宝 達 志 水 町	95	623	16,980	15	174
鹿 島 郡	152	777	13,801	8	26
中 能 登 町	152	777	13,801	8	26
鳳 珠 郡	409	1,681	30,899	43	165
穴 水 町	144	705	15,430	19	85
能 登 町	265	976	15,469	24	80

注 個人経営の事業所は調査項目に売場面積を含まない。
資料 総務省統計局・経済産業省「平成28年経済センサス活動調査 卸売業、小売業 産業編（市区町村表）」

小 売 業 (つづき)

年間商品販売額及び売場面積 (平成28年 6 月 1 日現在)

(単位:人、百万円、㎡)

業	小 売 業				
	年間商品販売額	事業所数	従業者数	年間商品販売額	売場面積
	2,716,985	9,259	62,394	1,291,472	1,566,206
	2,652,646	8,176	55,920	1,174,466	1,378,081
	64,339	1,083	6,474	117,007	188,125
	2,073,154	3,522	26,010	593,144	590,082
	64,362	609	3,076	60,096	86,892
	125,881	907	5,980	119,783	149,813
	1,859	382	1,523	22,624	31,633
	3,717	240	848	11,827	16,183
	23,947	572	3,521	67,558	91,114
	5,855	207	1,241	23,346	35,042
	13,022	291	1,941	37,279	56,882
	177,512	718	5,091	102,943	133,579
	57,504	311	1,831	30,227	26,189
	105,834	417	4,858	105,639	160,672
	9,506	25	516	11,430	28,631
	9,506	25	516	11,430	28,631
	34,411	270	2,342	43,550	67,660
	32,884	157	1,583	31,318	56,709
	1,527	113	759	12,232	10,951
	13,817	278	1,349	23,931	33,928
	4,279	198	900	16,489	25,109
	9,538	80	449	7,442	8,819
	965	144	751	12,836	27,479
	965	144	751	12,836	27,479
	5,640	366	1,516	25,259	30,427
	3,173	125	620	12,257	15,803
	2,467	241	896	13,002	14,624

69 百貨店及びスーパー売上高

(単位：百万円)

年次及び月次	事業所数	総額	紳士服・洋品	婦人・子供服・洋品	その他の衣料品	身の回り品
平成25年	48	162,975	5,468	17,183	2,499	8,114
26	50	167,730	5,585	17,618	1,840	7,867
27	50	167,870	5,274	16,823	1,792	7,592
28	50	166,601	4,901	15,796	1,751	7,398
29	50	168,001	4,875	15,126	1,689	7,418
平成29年1月	50	15,108	487	1,488	154	743
2	50	12,743	316	1,070	135	478
3	50	13,619	399	1,301	124	668
4	50	13,480	395	1,415	119	595
5	50	13,738	410	1,279	146	574
6	50	13,298	427	1,208	127	554
7	50	14,273	414	1,334	146	636
8	50	13,927	287	986	138	552
9	50	12,958	314	1,087	140	558
10	50	13,383	421	1,267	142	572
11	50	14,176	497	1,365	156	635
12	50	17,299	506	1,326	160	854

年次及び月次	飲食料品	家具	家庭用電気機械器具	家庭用品	その他の商品	食堂・喫茶
平成25年	95,784	1,070	1,649	3,607	26,503	1,098
26	99,659	960	1,566	3,833	27,675	1,128
27	103,517	797	1,688	3,692	25,406	1,289
28	106,179	721	1,663	3,516	23,406	1,271
29	108,562	640	1,665	3,429	23,376	1,221
平成29年1月	9,551	57	171	319	2,031	107
2	8,490	38	129	260	1,743	86
3	8,579	70	145	310	1,915	107
4	8,602	44	110	272	1,823	105
5	8,970	45	100	266	1,841	106
6	8,634	46	122	266	1,826	87
7	9,161	52	159	299	1,971	101
8	9,387	44	127	262	2,030	112
9	8,504	53	117	292	1,800	93
10	8,568	69	138	254	1,854	97
11	8,918	65	161	298	1,985	98
12	11,199	57	187	330	2,556	122

70 品目別仕向地域別輸出実績

(単位：万円)

年次及び品目別	金額計	アジア	ヨーロッパ	北アメリカ	南アメリカ	アフリカ	オセアニア	不明
平成27年	26,099,292	9,637,029	4,691,038	6,709,713	593,305	3,031,277	486,652	950,280
28	24,246,383	r8,786,751	r4,905,525	r5,985,448	r921,719	r2,190,496	r508,281	r948,162
29	27,378,835	10,606,786	5,289,178	6,587,420	854,560	2,664,353	664,968	711,570
1 食品加工品	161,236	118,742	14,734	26,949	58	9	445	300
2 繊維品	2,051,531	422,521	495,520	190,035	—	942,500	955	—
(1) 絹糸、絹織物	1,015	15	—	—	—	1,000	—	—
(2) 毛織物	11,800	—	—	—	—	11,800	—	—
(3) 植物性繊維・織物	60	—	60	—	—	—	—	—
(4) 合繊維物	2,009,061	393,031	495,340	190,035	—	929,700	955	—
(5) 衣類	26,452	26,452	—	—	—	—	—	—
(6) 繊維品その他	3,143	3,023	120	—	—	—	—	—
3 紙製品・印刷	9,129	7,342	111	1,667	—	—	9	—
4 化学製品	106,377	65,036	17,506	23,718	—	—	8	110
5 陶磁製品	84,599	29,343	5,518	29,892	—	16,715	2,913	218
6 鉄鋼・金属	2,448,795	1,718,408	239,605	306,255	4,569	9,930	7,544	162,484
7 機械器具	22,220,492	7,967,694	4,509,400	5,997,167	849,603	1,695,199	652,970	548,458
(1) 機械・電気機器	10,881,517	5,924,063	2,735,936	1,618,294	52,132	153	2,482	548,458
(2) 輸送用機器	11,323,852	2,028,509	1,773,464	4,378,873	797,471	1,695,046	650,488	—
(3) 精密機器	15,123	15,122	—	0	—	—	—	—
8 塩・その他鉱物	57,010	56,940	—	70	—	—	—	—
9 プラスチック及びゴム	84,213	68,281	5,071	10,506	330	—	25	—
10 その他	155,455	152,479	1,713	1,162	0	—	100	—
比率(%)	100.0%	38.7%	19.3%	24.1%	3.1%	9.7%	2.4%	2.6%

注 四捨五入の関係で合計と内訳が合わない場合がある。
資料 石川県産業政策課・ジェトロ金沢「2017年石川県貿易・海外投資活動実態調査報告書」

12 金 融 及 71 金 融 機 関 別

年度及び月次	合 計	銀 行	信用金庫
平成25年度	77,221	45,499	12,767
26	78,982	46,135	13,152
27	80,648	46,585	13,286
28	83,015	47,828	13,349
29	86,222	49,959	13,426
平成29年4月	84,090	48,635	13,428
5	83,716	48,043	13,354
6	84,853	48,501	13,486
7	84,516	48,136	13,447
8	84,826	48,322	13,487
9	84,960	48,593	13,441
10	84,384	48,149	13,434
11	84,585	48,473	13,375
12	85,769	49,304	13,432
平成30年1月	84,921	48,639	13,337
2	85,139	48,661	13,374
3	86,222	49,959	13,426

注1 銀行…国内銀行（都市銀行、地方銀行、第二地方銀行、信託銀行）。整理回収機構、ゆうちょ銀行は含まない。
 2 銀行は銀行勘定を集計したもの。ただし、オフショア勘定を含まない。
 3 預金は表面預金であり、譲渡性預金・債権を含まない。
 4 農協には漁協を含む。なお、漁協については、平成14年4月1日をもって預金元の信用事業実施漁協が全て統合されたため以
 5 銀行及び信用金庫は、平成25年10月分から資料出所を変更したことに伴い、当該月以前のすべての係数について改訂を行った。
 資料 日本銀行、関係機関

72 金 融 機 関 別

年度及び月次	合 計	銀 行	信用金庫	信用組合
平成25年度	40,419	26,675	6,546	165
26	40,895	27,475	6,564	165
27	40,788	27,519	6,646	159
28	41,326	28,115	6,819	173
29	42,280	29,162	6,885	184
平成29年4月	…	27,840	6,746	170
5	…	27,896	6,779	172
6	…	28,092	6,797	173
7	…	28,231	6,818	174
8	…	28,408	6,812	177
9	…	28,675	6,874	177
10	…	28,297	6,813	179
11	…	28,471	6,812	182
12	…	28,716	6,866	184
平成30年1月	…	28,702	6,841	186
2	…	28,743	6,830	182
3	42,280	29,162	6,885	184

注1 銀行…国内銀行（都市銀行、地方銀行、第二地方銀行、信託銀行）。整理回収機構、ゆうちょ銀行は含まない。
 2 銀行は銀行勘定を集計したもの。ただし、オフショア勘定を含まない。
 3 農協には漁協を含む。
 4 住宅金融支援機構は、石川県内に本店を置く金融機関の残高。平成17年度から年度末貸出残高のみ掲載し、数値は直接受付分
 5 信用金庫は、平成25年10月分から資料出所を変更したことに伴い、当該月以前のすべての係数について改訂を行った。
 資料 日本銀行、関係機関

び 財 政

預 金 残 高 (各年度 3 月 31 日現在)

(単位：億円)

信用組合	労働金庫	農 協	農 林 中 金	商 工 中 金
526	2,314	11,334	4,334	446
544	2,336	11,586	4,725	504
554	2,389	11,665	5,618	551
568	2,467	12,052	6,245	506
574	2,520	12,438	6,811	495
564	2,505	12,165	6,289	505
560	2,477	12,098	6,694	490
561	2,525	12,376	6,894	510
560	2,521	12,384	6,969	499
562	2,517	12,543	6,899	496
565	2,507	12,531	6,800	523
565	2,508	12,534	6,696	498
568	2,497	12,472	6,703	497
570	2,555	12,599	6,799	510
565	2,538	12,547	6,803	493
569	2,540	12,610	6,893	492
574	2,520	12,438	6,811	495

後預金額はなし。

貸 出 残 高 (各年度 3 月 31 日現在)

(単位：億円)

労働金庫	農 協	農 林 中 金	商 工 中 金	住 宅 金 融 支 援 機 構
1,369	3,548	202	909	1,007
1,340	3,472	106	914	859
1,353	3,419	43	912	737
1,357	3,296	46	886	633
1,351	3,280	54	809	555
1,357	3,292	44	866	...
1,353	3,338	43	847	...
1,351	3,330	45	839	...
1,344	3,323	45	828	...
1,340	3,331	44	820	...
1,343	3,313	44	831	...
1,342	3,292	42	817	...
1,340	3,277	44	814	...
1,340	3,282	50	833	...
1,333	3,282	48	815	...
1,329	3,288	47	807	...
1,351	3,280	54	809	555

とフラット35分の合計。

73 手形交換状況(各年度3月31日現在)

年度及び月次	交換高		不渡手形				
	枚数 (千枚)	金額 (百万円)	枚数 (枚)	金額 (百万円)	うち取引停止処分		
					枚数(枚)	金額(千円)	
平成25年度	891	985,486	231	202	78	61,734	
26	826	950,891	132	91	47	35,435	
27	775	915,084	108	89	39	25,217	
28	709	821,276	199	137	34	14,883	
29	636	746,142	101	106	20	34,191	
平成29年4月	47	51,314	5	2	3	424	
5	64	79,214	41	71	7	29,326	
6	57	64,444	14	13	1	538	
7	58	63,581	9	8	—	—	
8	54	65,864	5	4	3	1,771	
9	43	52,646	2	3	—	—	
10	59	71,284	8	3	3	1,366	
11	51	59,090	3	1	—	—	
平成30年1月	51	54,987	8	1	—	—	
2	55	70,284	5	1	2	540	
3	48	57,877	—	—	1	226	
3	44	55,557	1	1	—	—	

資料 石川県銀行協会 金沢手形交換所

74 業種分類別企業倒産状況

(単位：件、万円)

年度	総数		金 属								織 維	
			鉄鋼・非鉄金属		金属製品・金属加工		一般・精密・機械工具		運搬・電気機械器具		繊維工業	
	件数	負債総額	件数	負債総額	件数	負債総額	件数	負債総額	件数	負債総額	件数	負債総額
平成25年度	122	1,797,800	—	—	3	87,700	5	81,000	5	139,200	2	4,400
26	102	2,207,100	—	—	2	22,800	4	165,000	1	1,000	2	10,200
27	79	1,512,500	—	—	1	150,000	1	5,000	—	—	5	52,000
28	87	1,142,100	—	—	—	—	3	195,100	1	2,400	1	1,400
29	71	830,100	—	—	3	22,400	6	52,400	1	51,700	1	1,600

年度	織 維		化 学 ・ 食 品 ・ サ ー ビ ス 業 等									
	衣服・繊維製品		化学・化学関連他		窯業・土石製品		食 品		木材・木製品		紙業・印刷・事務用品	
	件数	負債総額	件数	負債総額	件数	負債総額	件数	負債総額	件数	負債総額	件数	負債総額
平成25年度	12	135,900	—	—	—	—	10	171,800	2	26,000	6	70,300
26	4	61,400	—	—	3	16,900	12	127,500	6	81,000	4	64,900
27	3	15,000	2	66,200	1	26,000	4	15,100	2	9,100	3	11,300
28	8	77,700	2	36,000	1	106,400	10	153,800	1	6,000	2	4,700
29	4	23,500	—	—	—	—	5	58,200	1	1,800	1	1,700

年度	化 学 ・ 食 品 ・ サ ー ビ ス 業 等											
	建設業		不動産業		旅館・遊技場・飲食店		運輸・通信・機械リース		金融・証券・保険・その他			
	件数	負債総額	件数	負債総額	件数	負債総額	件数	負債総額	件数	負債総額		
平成25年度	25	309,000	4	119,000	16	362,400	12	142,700	20	148,400		
26	18	303,400	4	444,800	13	473,100	9	54,500	20	380,600		
27	23	128,700	3	96,400	16	833,600	10	65,100	5	39,000		
28	13	45,700	1	263,000	15	119,300	2	26,400	27	104,200		
29	16	139,000	3	83,300	12	276,400	2	7,000	16	111,100		

注 負債総額1千万円以上

資料 (株)東京商工リサーチ金沢支店

75 信用保証協会保証状況

(単位：件、百万円)

年度及び月次	保証申込		保証承諾		保証債務残高		代位弁済	
	件数	金額	件数	金額	件数	金額	件数	金額
平成25年度	6,335	79,602	5,907	69,523	38,655	359,965	690	7,749
26	4,657	51,659	4,424	46,861	35,412	297,160	512	6,206
27	3,406	38,750	3,141	33,999	27,917	211,773	448	4,807
28	2,917	32,803	2,721	29,036	21,981	160,359	344	4,111
29	2,744	23,480	2,632	22,002	17,811	124,583	323	3,493
平成29年4月	209	1,684	191	1,438	21,633	157,547	15	215
5	259	2,138	230	1,704	21,337	154,063	27	169
6	382	2,398	350	2,465	21,076	150,617	16	232
7	237	2,068	244	1,867	20,775	147,022	35	427
8	253	2,615	247	2,231	20,421	143,695	37	353
9	323	2,621	311	2,695	20,018	140,910	38	298
10	186	1,820	181	1,503	19,727	138,195	16	173
11	179	1,420	176	1,631	19,353	135,147	25	268
12	193	1,828	200	1,577	18,969	132,033	19	336
平成30年1月	141	1,469	126	1,522	18,706	129,160	36	487
2	177	1,459	162	1,288	18,345	126,817	32	317
3	205	1,960	214	2,082	17,811	124,583	27	217

注 保証債務残高は、各年度3月現在
資料 石川県信用保証協会

76 日本銀行券受入支払状況(北陸三県)

(単位：億円)

年次及び月次	受入	支払	受入(△)・支払超	
				前年実績
平成25年	5,098	9,404	4,301	3,772
26	5,275	9,694	4,415	4,301
27	5,016	10,342	5,323	4,415
28	4,700	10,145	5,443	5,323
29	6,186	10,669	4,477	5,443
平成29年1月	929	389	△ 539	△ 560
2	399	723	323	405
3	473	985	512	606
4	376	995	618	688
5	687	593	△ 94	△ 78
6	450	920	469	486
7	464	857	393	499
8	566	818	251	397
9	477	629	151	329
10	437	933	495	573
11	467	866	399	470
12	461	1,961	1,499	1,628

資料 日本銀行金沢支店「北陸の金融経済月報」

77 石川県歳入歳出決算

(1) 一般会計

(単位：千円、%)

項 目	平成 27 年度	28 年 度	29 年 度	構 成 比	対前年度増減率
歳 入 総 額	560,148,100	593,723,053	563,793,621	100.0	△ 5.0
県 税 金	145,669,067	149,882,366	149,821,203	26.6	△ 0.0
地方消費税清算	47,491,861	42,622,642	43,626,539	7.7	2.4
地方譲与税金	22,114,045	18,810,032	19,413,000	3.4	3.2
地方特例交付金	433,061	453,295	498,912	0.1	10.1
地方交付税金	127,047,740	129,258,867	127,127,844	22.5	△ 1.6
交通安全対策特別交付金	350,294	330,331	315,006	0.1	△ 4.6
分担金及び負担金	2,524,424	3,337,786	4,152,827	0.7	24.4
使用料及び手数料	7,227,342	7,937,151	7,845,121	1.4	△ 1.2
国庫支出金	56,880,203	57,929,255	65,811,256	11.7	13.6
財産収入	1,006,629	1,811,786	734,200	0.1	△ 59.5
寄附金	371,810	311,685	292,753	0.1	△ 6.1
繰入金	11,006,581	5,243,330	4,658,871	0.8	△ 11.1
繰越金	6,300,333	8,067,522	6,134,153	1.1	△ 24.0
諸県収入	53,872,711	90,111,005	48,320,936	8.6	△ 46.4
諸県収入	77,852,000	77,616,000	85,041,000	15.1	9.6
歳 出 総 額	551,693,081	587,210,460	556,038,762	100.0	△ 5.3
議会費	1,129,666	1,117,001	1,098,946	0.2	△ 1.6
総務費	85,121,452	79,402,483	78,809,528	14.2	△ 0.7
企画費	24,711,628	—	—	—	—
県民文化振興費	—	9,569,518	14,647,847	2.6	53.1
県民文化スポーツ費	—	4,209,557	5,189,799	0.9	23.3
健康福祉費	82,891,799	81,170,484	83,669,865	15.1	3.1
生活環境費	3,683,461	3,340,023	1,992,670	0.4	△ 40.3
商工労働費	31,802,887	34,606,792	32,078,315	5.8	△ 7.3
観光費	2,608,260	17,536,273	3,270,835	0.6	△ 81.3
農林水産業費	32,782,466	33,908,213	39,153,784	7.0	15.5
土木費	62,541,163	70,759,805	72,807,054	13.1	2.9
警察費	24,990,326	24,277,572	23,927,544	4.3	△ 1.4
教育費	101,752,707	103,013,121	101,363,823	18.2	△ 1.6
災害復旧費	2,575,710	2,517,240	3,042,196	0.5	20.9
公債費	95,101,556	121,782,378	94,986,556	17.1	△ 22.0
歳入歳出差引額	8,455,019	6,512,593	7,754,859	—	19.1
翌年度へ繰り越すべき財源	7,680,025	5,755,715	6,964,792	—	21.0
実質収支額	774,994	756,878	790,067	—	4.4

資料 石川県財政課「財政のあらまし」

77 石川県歳入歳出決算(つづき)

(2) 特別会計

(単位：千円)

項 目	歳 入			歳 出		
	平成 27 年度	28 年 度	29 年 度	平成 27 年度	28 年 度	29 年 度
証 紙	4,935,382	5,282,260	6,083,160	3,971,573	4,083,400	4,693,753
土地取得	1,527	633,825	642	1,527	633,825	642
母子父子寡婦福祉資金	148,883	141,308	134,449	122,773	117,159	109,191
流域下水道	2,424,491	2,852,784	3,048,717	2,419,338	2,838,932	3,037,616
中小企業近代化資金貸付金	3,702,214	3,904,041	950,735	357,597	3,571,516	659,547
就農支援資金	39,712	47,700	59,230	18,051	16,076	8,167
林業改善資金	303,058	202,568	195,925	110,958	15,871	27,259
沿岸漁業改善資金	183,882	209,231	222,650	679	5,347	3,408
公営競馬	11,511,972	14,010,566	16,313,297	11,511,582	14,010,566	16,244,814
港湾競整備	1,375,119	1,824,198	2,066,566	1,374,427	1,816,672	2,035,111
英資管	1,482,977	1,531,132	1,574,265	296,205	306,688	296,982
公債管理	144,104,331	252,941,920	161,748,203	144,104,331	252,941,920	161,748,203
合 計	170,213,550	283,581,533	192,397,839	164,289,039	280,357,973	188,864,693

資料 石川県財政課「財政のあらまし」

77 石川県歳入歳出決算(つづき)

(3) 事業会計

(単位:千円)

会計名	歳入			歳出		
	平成27年度	28年度	29年度	平成27年度	28年度	29年度
中央病院事業	27,242,514	38,824,697	40,870,823	27,703,055	38,883,766	42,444,056
高松病院事業	3,588,205	3,780,167	3,593,909	3,435,015	3,559,178	3,400,027
水道用水供給事業	13,390,224	11,185,355	10,115,438	14,925,190	14,463,773	13,012,506
港湾土地造成事業	7,640	4,439	9,410	18,431	21,851	18,770
合計	44,228,583	53,794,659	54,589,580	46,081,691	56,928,567	58,875,359

注 収益的収支と資本的収支の合計である。

資料 石川県財政課「財政のあらまし」

78 県有財産現在高(各年度3月31日現在)

財産	単位	平成27年度	28年度	29年度	対前年度増減率(%)	
土	地	m ²	65,704,454	65,537,774	65,477,698	△0.1
建	物	m ²	2,103,695	2,100,653	2,102,203	0.1
立	木	m ³	3,270,075	3,268,748	3,268,171	△0.0
船	隻		4	4	4	—
航	機		1	1	1	—
物	機		1	1	1	—
空	機		1	1	1	—
物	機		1	1	1	—
無	体	件	87	100	101	1.0
有	財	件	3,098,206	3,098,206	3,081,526	△0.5
出	証	千円	57,543,353	57,519,480	57,299,022	△0.4
資	に	千円	8,728	8,970	8,938	△0.4
物	よ	件	94,887,894	75,376,252	74,188,878	△1.6
債	る	千円	133,951,625	136,140,171	146,562,798	7.7
基	権	千円				

資料 石川県財政課「財政のあらまし」

79 県債目的別現在高(各年度3月31日現在)

(単位:千円、%)

会計区分	平成27年度	28年度	29年度	構成比	対前年度増減率
一 一般会計	740,780,636	727,048,313	720,596,936	55.6	△0.9
普 通	463,750,175	452,749,989	443,914,197	33.5	△2.0
土 農 林 水	75,428,026	73,151,511	72,439,033	5.6	△1.0
教 公 営 住 宅	39,423,458	38,288,432	38,186,395	2.8	△0.3
そ の 他	7,804,246	7,969,286	7,704,688	0.6	△3.3
災 害 復 旧	154,374,731	154,889,095	158,352,623	13.1	2.2
土 農 林 水	6,649,402	5,752,963	5,259,893	0.4	△8.6
そ の 他	5,890,055	5,164,115	4,823,103	0.4	△6.6
そ の 他	659,283	494,891	373,998	0.0	△24.4
そ の 他	100,064	93,957	62,792	0.0	△33.2
計	493,878,747	473,789,612	478,562,355	35.9	1.0
計	1,241,308,785	1,206,590,888	1,204,419,184	91.9	△0.2
二 特別会計					
母 子 父 子 寡 婦 福 祉 資 金	631,332	644,332	658,332	0.1	2.2
道 下 水 道 金	8,355,374	7,964,882	7,588,362	1.0	△4.7
流 小 企 業 近 代 化 資 金	14,660,139	14,463,441	14,195,255	0.0	△1.9
就 農 支 援 資 金	77,999	73,155	69,619	0.1	△4.8
公 港 營 競 馬 備	—	22,000	155,000	0.8	604.5
港 湾 整 備	7,520,789	8,254,713	9,238,226	0.5	11.9
計	31,245,633	31,422,523	31,904,794	2.5	1.5
三 事業会計					
病 院 事 業	12,150,955	28,327,928	45,573,594	3.3	60.9
水 道 用 水 供 給 事 業	25,569,992	27,164,919	28,102,895	2.3	3.5
計	37,720,947	55,492,847	73,676,489	5.6	32.8
合 計	1,310,275,365	1,293,506,258	1,310,000,467	100.0	1.3

資料 石川県財政課「財政のあらまし」

80 県 税 税 目 別

税目別	平成25年度				26年度				予算額
	予算額	調定額	収入額	収入歩合	予算額	調定額	収入額	収入歩合	
総 額	121,578,000	127,730,627	123,537,506	96.7	128,310,858	134,029,578	130,107,605	97.1	142,373,534
県民税	39,309,100	42,871,055	39,830,158	92.9	40,298,300	43,646,807	40,862,211	93.6	40,944,900
個人	6,820,000	6,895,468	6,859,588	99.5	7,600,000	8,070,502	8,021,925	99.4	6,682,000
法人	839,000	796,845	796,845	100.0	750,000	750,229	750,229	100.0	618,000
利子割	1,087,000	1,420,383	1,183,543	83.3	1,280,000	1,501,201	1,286,088	85.7	1,303,000
事業税	22,080,000	22,345,002	22,314,065	99.9	25,150,000	25,789,627	25,702,988	99.7	26,768,000
個人	15,200,000	15,087,342	15,087,342	100.0	16,706,242	16,706,242	16,706,242	100.0	29,618,669
譲渡割	960,000	1,345,010	1,345,010	100.0	2,067,916	2,067,916	2,067,916	100.0	2,096,865
貨物割	2,689,000	3,039,654	2,817,674	92.7	3,010,000	3,237,805	3,025,915	93.5	2,607,000
地方消費税	1,479,000	1,573,194	1,573,194	100.0	1,418,000	1,418,186	1,418,186	100.0	1,400,000
たばこ税	565,000	577,875	574,491	99.4	550,000	554,079	550,695	99.4	580,000
自動車税	17,732,000	18,096,053	17,722,340	97.9	17,516,000	17,862,542	17,528,911	98.1	17,379,000
自動車取得税	700	428	428	100.0	400	426	426	100.0	400
自動車取得税	2,019,000	2,038,983	2,038,983	100.0	886,000	888,539	888,590	100.0	1,422,000
軽油引取税	10,016,000	10,852,028	10,612,004	97.8	10,296,000	10,752,304	10,514,110	97.8	10,174,000
狩猟税	12,000	11,337	11,337	100.0	12,000	12,721	12,721	100.0	9,700
核燃料税	770,000	770,452	770,452	100.0	770,000	770,452	770,452	100.0	770,000
旧法に「料理飲食等消費税 よる税」特別地方消費税	—	—	—	—	—	—	—	—	—
	200	9,518	52	0.5	—	—	—	—	—

資料 石川県税務課「税務統計書」

81 県 税 徴 収 状 況 (各年度末現在)

(単位：千円、%)

区 分	平成25年度	26年度	27年度	28年度	29年度
調 定 額	127,730,627	134,029,578	149,253,072	153,032,764	152,387,170
収 入 額	123,537,506	130,107,605	145,669,067	149,882,366	149,821,203
滞 納 処 分 停 止 額	279,916	274,714	70,311	47,405	63,830
不 納 欠 損 額	244,812	227,565	362,953	523,187	147,399
収 入 未 済 額	3,959,874	3,703,477	3,231,935	2,633,289	2,423,933
収 入 歩 合	96.7	97.1	97.6	97.9	98.3
1人当たり県税負担額(円)	106,542	112,516	126,337	130,345	130,767

資料 石川県税務課「税務統計書」

決 算 額 (各年度末現在)

(単位：千円、%)

27 年 度			28 年 度				29 年 度			
調 定 額	収 入 額	収 入 歩 合	予 算 額	調 定 額	収 入 額	収 入 歩 合	予 算 額	調 定 額	収 入 額	収 入 歩 合
149,253,072	145,669,067	97.6	147,515,473	153,032,764	149,882,366	97.9	147,682,000	152,387,170	149,821,203	98.3
43,985,669	41,469,947	94.3	40,657,900	43,199,685	40,890,435	94.7	43,029,600	45,065,701	43,146,003	95.7
7,084,708	7,039,023	99.4	6,310,000	6,556,592	6,511,203	99.3	6,152,000	6,259,801	6,216,268	99.3
618,418	618,418	100.0	331,000	331,271	331,271	100.0	491,000	524,709	524,709	100.0
1,588,718	1,376,895	86.7	1,433,000	1,663,759	1,457,792	87.6	1,426,000	1,563,928	1,504,955	96.2
29,108,712	29,025,713	99.7	33,290,000	35,194,475	35,103,403	99.7	31,848,000	32,930,376	32,837,874	99.7
29,618,669	29,618,669	100.0	29,025,173	29,025,173	29,025,173	100.0	27,733,000	27,993,831	27,993,831	100.0
2,096,865	2,096,865	100.0	2,045,300	2,045,300	2,045,300	100.0	2,087,000	2,175,499	2,175,499	100.0
2,800,991	2,614,286	93.3	2,732,000	2,914,371	2,761,587	94.8	2,900,000	3,094,589	2,947,775	95.3
1,400,772	1,400,772	100.0	1,350,000	1,350,919	1,350,919	100.0	1,245,000	1,274,587	1,274,587	100.0
581,000	581,000	100.0	563,000	563,322	563,322	100.0	508,000	523,391	520,487	99.4
17,736,786	17,433,304	98.3	17,353,000	17,683,792	17,400,181	98.4	17,517,000	17,803,776	17,550,963	98.6
488	465	95.3	400	514	514	100.0	400	491	491	100.0
1,429,453	1,429,593	100.0	1,540,000	1,541,475	1,541,773	100.0	1,850,000	2,036,046	2,036,480	100.0
10,420,612	10,182,906	97.7	10,105,000	10,180,248	10,117,625	99.4	10,113,000	10,357,780	10,308,616	99.5
10,759	10,759	100.0	9,700	11,416	11,416	100.0	12,000	12,213	12,213	100.0
770,452	770,452	100.0	770,000	770,452	770,452	100.0	770,000	770,452	770,452	100.0
—	—	—	—	—	—	—	—	—	—	—
—	—	—	—	—	—	—	—	—	—	—

82 国税税目別徴収決定済額 (各年度 3月31日現在)

(単位：千円)

税 目 別	平成 24 年度	25 年 度	26 年 度	27 年 度	28 年 度
総 計	248,367,420	267,141,873	r308,474,010	340,083,842	339,234,512
所 得 税	87,900,089	103,564,635	103,029,458	103,915,693	108,770,756
源泉所得税	57,393,410	698,219	422,883	292,590	237,185
源泉所得税及び復興特別所得税	11,602,488	80,757,921	80,551,613	80,489,299	82,300,385
申告所得税	18,904,191	1,885,216	1,088,775	822,762	528,211
申告所得税及び復興特別所得税	—	20,223,279	20,966,187	22,311,042	25,704,975
法 人 税	50,672,481	52,814,631	54,580,535	56,669,735	57,487,185
相 続 税	8,714,627	9,210,930	14,707,365	14,350,417	12,465,162
消 費 税	83,939,435	83,349,896	120,520,008	149,137,305	146,135,175
酒 税	913,874	861,593	839,613	895,407	856,075
たばこ税及びたばこ特別税	r15,198,808	16,167,855	13,762,648	14,038,323	12,571,320
揮発油税及び地方揮発油税	—	—	—	x	—
そ の 他	1,028,106	1,172,333	1,034,384	x	948,838

注1 消費税には、地方消費税を含む。

2 平成24・25・26・27年度の法人税には、復興特別法人税を含む。

3 平成27・28年度の法人税には、地方法人税を含む。

4 相続税には、贈与税を含む。

5 単位未満を四捨五入したため、総額と内訳の合計が一致しない場合がある。

資料 金沢国税局

83 市 町

年度及び市町別	歳入総額	歳出総額	歳入歳出 差引額	翌年度に繰り 越すべき財源	実質収支	経常収支比率	財政力指数
平成25年度	527,302,575	515,327,805	11,974,770	4,295,012	7,679,758	89.6	0.50
26	541,969,383	529,595,830	12,373,553	3,211,895	9,161,658	90.1	0.50
27	523,207,137	511,584,161	11,622,976	2,859,126	8,763,850	88.6	0.50
28	532,105,295	522,143,215	9,962,080	2,217,686	7,744,394	91.5	0.50
29	538,942,817	528,657,403	10,285,414	2,558,788	7,726,626	92.2	0.51
金 沢 市	180,043,836	177,128,247	2,915,589	935,962	1,979,627	90.6	0.87
七 尾 市	34,605,560	34,056,797	548,763	36,806	511,957	95.1	0.43
小 松 市	48,527,353	47,762,860	764,493	207,095	557,398	94.6	0.71
輪 島 市	23,214,232	22,986,620	227,612	129,479	98,133	95.4	0.23
珠 洲 市	10,690,437	10,490,720	199,717	36,862	162,855	94.2	0.23
加 賀 市	31,006,211	29,930,407	1,075,804	227,680	848,124	90.7	0.58
羽 咋 市	11,514,137	11,403,873	110,264	26,183	84,081	92.7	0.43
かほく市	16,107,914	15,780,615	327,299	10,147	317,152	90.6	0.42
白 山 市	53,356,080	52,146,467	1,209,613	173,858	1,035,755	95.4	0.70
能 美 市	23,775,998	23,048,894	727,104	144,006	583,098	92.5	0.67
野々市市	21,808,578	21,448,277	360,301	107,939	252,362	93.9	0.84
市 計	454,650,336	446,183,777	8,466,559	2,036,017	6,430,542	93.2	0.55
川 北 町	3,912,585	3,687,177	225,408	1,688	223,720	79.3	0.65
津 幡 町	13,167,053	12,977,103	189,950	42,852	147,098	92.2	0.54
内 灘 町	11,175,043	11,045,621	129,422	25,992	103,430	92.1	0.54
志 賀 町	14,144,315	13,834,938	309,377	227,402	81,975	94.1	0.65
宝達志水町	7,592,000	7,336,487	255,513	10,920	244,593	90.6	0.36
中能登町	11,301,825	11,094,074	207,751	170,378	37,373	94.1	0.30
穴 水 町	6,385,767	6,323,006	62,761	13,767	48,994	89.1	0.26
能 登 町	16,613,893	16,175,220	438,673	29,772	408,901	93.9	0.20
町 計	84,292,481	82,473,626	1,818,855	522,771	1,296,084	90.7	0.44

注 経常収支比率、財政力指数の各合計欄の値は単純平均値である。また、市町別の財政力指数は3カ年平均である。
資料 石川縣市町支援課「地方財政状況調査」

財 政 (各年度3月31日現在)

(単位：千円、%)

地 方 税	地方譲与税	利子割交付金	配当割交付金	株 式 等 譲 渡 所得割交付金	地方消費税 交 付 金	ゴルフ場利用税 交 付 金	特別地方消費税 交 付 金	自動車取得税 交 付 金
172,933,316	4,156,530	435,148	518,237	890,413	11,589,002	395,172	—	1,388,888
176,724,930	3,969,358	404,926	980,382	600,149	14,038,888	387,469	—	617,915
175,486,887	4,177,000	328,117	768,181	807,417	23,896,497	409,386	—	986,996
178,266,155	4,133,640	153,002	490,326	306,264	21,455,336	394,753	—	960,978
180,440,054	4,117,100	304,114	645,506	924,012	21,953,037	367,733	—	1,359,448
80,605,453	1,190,745	138,662	294,419	421,810	9,202,723	45,300	—	394,818
7,894,875	316,361	11,515	24,393	34,760	1,073,428	22,005	—	98,998
15,817,910	339,613	28,514	60,515	86,602	2,058,390	60,288	—	109,956
2,609,998	167,580	4,331	9,195	13,165	490,086	0	—	55,193
1,560,240	113,886	2,544	5,389	7,676	266,074	0	—	38,013
9,907,869	258,347	16,238	34,438	49,196	1,262,370	89,075	—	86,557
2,714,718	115,426	4,754	10,075	14,366	395,313	14,548	—	38,546
4,142,627	112,447	7,865	16,698	23,915	623,162	28,994	—	37,683
19,725,907	381,702	28,149	59,718	85,386	2,094,624	0	—	127,328
8,363,316	198,779	13,875	29,479	42,277	917,729	35,908	—	66,274
7,796,554	138,745	14,829	31,520	45,272	1,013,091	0	—	46,400
161,139,467	3,333,631	271,276	575,839	824,425	19,396,990	296,118	—	1,099,766
1,447,177	20,152	1,579	3,356	4,805	130,506	0	—	6,682
4,275,434	126,412	9,330	19,812	28,386	612,652	17,263	—	42,239
2,650,916	72,014	6,890	14,627	20,952	440,510	0	—	23,960
4,989,932	160,953	4,149	8,795	12,548	376,862	25,456	—	53,777
1,600,992	78,581	2,734	5,790	8,242	226,424	23,453	—	26,530
1,690,295	101,837	3,443	7,300	10,426	296,434	0	—	34,139
959,352	71,182	1,558	3,300	4,693	160,984	5,443	—	22,015
1,686,489	152,338	3,155	6,687	9,535	311,675	0	—	50,340
19,300,587	783,469	32,838	69,667	99,587	2,556,047	71,615	—	259,682

83 市 町

年度及び市町別	地方特例交付金等	地方交付税	交通安全対策特別交付金	分担金及び負担金	使用料	手数料	国庫支出金
平成25年度	675,047	117,468,416	192,541	7,371,309	8,798,166	2,493,181	77,476,677
26	646,290	116,849,938	167,242	7,332,420	8,409,953	2,408,758	73,543,628
27	648,417	113,471,094	175,120	5,491,794	8,209,343	2,422,590	71,737,706
28	679,878	107,867,969	165,134	4,792,643	8,001,588	2,349,913	73,617,032
29	748,370	105,027,052	157,472	4,327,969	7,895,059	2,761,831	77,067,307
金 沢 市	312,772	11,614,451	73,272	1,859,514	2,495,507	1,380,639	29,695,845
七 尾 市	18,219	10,967,753	6,104	247,995	586,745	314,156	2,829,338
小 松 市	71,462	6,604,892	13,442	194,225	616,566	247,155	10,229,474
輪 島 市	4,282	9,835,852	3,605	191,064	456,880	80,929	2,979,822
珠 洲 市	1,844	5,512,144	1,734	20,672	166,982	43,730	868,597
加 賀 市	28,806	7,023,557	7,779	150,348	210,157	259,490	4,863,967
羽 咋 市	8,196	3,751,578	2,977	43,127	150,222	44,231	1,076,865
か ほ く 市	24,242	5,873,327	2,429	58,350	385,110	17,187	1,685,418
白 山 市	99,198	8,969,854	14,559	493,060	527,030	57,802	6,572,645
能 美 市	40,930	4,548,695	4,464	22,827	544,025	88,915	3,372,561
野々市市	53,579	1,599,615	9,688	449,279	194,923	23,989	4,637,046
市 計	663,530	76,301,718	140,053	3,730,461	6,334,147	2,558,223	68,811,578
川 北 町	5,581	845,585	755	22,816	179,121	2,310	345,926
津 幡 町	28,799	3,607,118	4,031	43,041	282,275	17,284	1,494,261
内 灘 町	27,254	2,428,173	3,467	178,983	110,324	19,972	1,948,714
志 賀 町	5,570	3,187,549	2,084	121,180	206,453	36,627	1,581,263
宝達志水町	4,189	3,412,291	1,457	79,934	151,226	19,658	478,530
中能登町	8,684	4,775,627	1,993	53,583	241,581	46,735	843,320
穴 水 町	1,220	3,016,357	1,222	20,441	40,904	17,775	506,562
能 登 町	3,543	7,452,634	2,410	77,530	349,028	43,247	1,057,153
町 計	84,840	28,725,334	17,419	597,508	1,560,912	203,608	8,255,729

資料 石川縣市町支援課「地方財政状況調査」

財 政 (つづき)

(単位：千円)

国有提供施設等 所在市町村助成 交付金	都道府県 支 出 金	財 産 収 入	寄 附 金	繰 入 金	繰 越 金	諸 収 入	地 方 債
303,395	30,775,593	1,468,810	331,981	3,354,748	8,022,398	9,029,151	67,234,456
305,393	30,006,198	2,254,660	630,283	8,946,597	9,948,722	12,113,902	70,681,382
299,326	31,454,286	2,552,841	1,202,870	6,125,146	9,803,177	8,509,066	54,243,880
322,397	32,597,713	1,998,483	2,036,216	10,633,431	9,117,132	10,575,881	61,189,431
331,431	34,808,224	4,055,769	2,311,898	15,290,964	7,755,153	9,494,106	56,799,208
14,059	11,340,169	2,901,742	77,558	2,769,101	2,554,653	2,426,324	18,234,300
—	3,061,709	59,911	387,134	2,801,784	282,726	900,051	2,665,600
299,131	3,399,528	102,313	352,781	1,101,324	309,165	550,407	5,873,700
18,241	1,241,333	86,271	360,810	936,715	234,718	253,652	3,180,510
—	483,471	20,737	68,080	216,382	112,617	161,425	1,018,200
—	1,948,444	108,288	160,079	911,973	369,202	564,031	2,696,000
—	983,705	96,406	270,619	56,294	193,872	296,471	1,231,828
—	933,005	89,956	61,869	81,286	381,581	304,363	1,216,400
—	3,134,225	184,153	163,549	1,483,170	1,227,046	1,392,175	6,534,800
—	1,006,737	124,644	53,629	577,620	550,891	922,123	2,250,300
—	1,275,233	41,112	18,285	856,522	332,123	392,058	2,838,715
331,431	28,807,559	3,815,533	1,974,393	11,792,171	6,548,594	8,163,080	47,740,353
—	170,745	2,214	10,081	0	172,623	254,971	285,600
—	1,008,795	16,160	9,445	501,871	100,623	169,540	752,282
—	690,346	46,727	11,105	324,546	106,587	228,352	1,820,624
—	1,206,465	66,471	37,019	797,098	221,193	302,071	740,800
—	408,882	50,375	14,565	357,300	268,360	63,601	308,886
—	1,423,518	16,849	4,761	621,624	76,012	141,356	902,308
—	383,509	6,365	62,483	301,627	59,772	78,848	660,155
—	708,405	35,075	188,046	594,727	201,389	92,287	3,588,200
—	6,000,665	240,236	337,505	3,498,793	1,206,559	1,331,026	9,058,855

83 市 町

年度及び市町別	議会費	総務費	民生費	衛生費	労働費	農林水産業費	商工費
平成25年度	4,052,271	55,088,412	155,246,395	40,749,606	1,418,214	15,300,435	14,996,142
26	4,087,483	56,867,657	165,135,941	41,575,552	1,268,427	13,319,796	13,428,918
27	4,201,262	53,660,622	163,973,345	41,422,231	891,371	13,806,537	12,163,934
28	3,867,706	52,740,501	166,215,726	45,735,686	854,102	16,091,898	17,484,626
29	3,840,096	52,334,778	166,693,838	49,119,313	812,071	17,392,464	12,027,094
金 沢 市	898,485	11,609,552	65,149,619	15,358,250	416,217	2,765,884	3,082,983
七 尾 市	231,205	4,514,102	8,349,894	3,156,620	19,566	2,720,553	897,206
小 松 市	336,947	4,251,461	14,324,375	6,931,800	13,111	1,569,919	798,285
輪 島 市	197,614	2,899,310	4,815,200	2,118,584	20,755	1,012,254	603,955
珠 洲 市	142,355	1,442,746	2,275,522	1,455,972	9,300	362,215	378,197
加 賀 市	244,307	3,072,583	12,077,892	3,072,971	7,900	528,992	989,118
羽 咋 市	137,628	1,405,379	3,006,859	922,808	17,702	1,114,482	628,195
かほく市	151,301	1,819,410	5,236,730	1,048,519	47,838	459,772	152,921
白 山 市	306,745	6,337,718	15,630,814	3,440,368	12,545	1,539,425	1,940,076
能 美 市	197,553	2,065,617	7,099,249	2,234,794	16,855	335,625	799,793
野々市市	167,366	1,559,614	7,585,754	1,062,214	26,570	112,945	225,435
市 計	3,011,506	40,977,492	145,551,908	40,802,900	608,359	12,522,066	10,496,164
川 北 町	69,306	470,633	1,184,286	366,347	—	294,191	50,118
津 幡 町	146,279	1,755,662	4,030,127	1,259,301	19,759	612,158	166,796
内 灘 町	121,413	937,504	3,581,437	792,650	12,072	101,289	82,212
志 賀 町	126,914	1,690,973	3,416,648	1,479,481	103,035	940,170	501,572
宝達志水町	94,079	1,295,808	1,951,548	743,137	8,234	296,041	98,623
中能登町	106,323	1,166,553	2,833,986	481,213	9,065	1,411,625	150,281
穴 水 町	63,833	1,285,871	1,397,437	945,869	5,964	306,001	104,992
能 登 町	100,443	2,754,282	2,746,461	2,248,415	45,583	908,923	376,336
町 計	828,590	11,357,286	21,141,930	8,316,413	203,712	4,870,398	1,530,930

資料 石川縣市町支援課「地方財政状況調査」

財 政 (つづき)

(単位：千円)

土 木 費	消 防 費	教 育 費	災害復旧費	公 債 費	諸 支 出 金	前年度繰上 充 用 金	地方債現在高	積立金現在高
70,723,210	19,937,320	56,443,602	1,604,307	79,186,294	581,597	—	715,237,977	107,870,006
66,553,780	21,238,586	61,953,847	1,344,648	82,556,908	264,287	—	711,935,440	107,721,669
62,931,283	21,244,406	58,772,487	403,242	77,953,808	159,633	—	695,917,508	114,903,266
60,601,522	21,529,235	59,743,140	281,297	76,954,518	43,258	—	686,672,303	116,228,255
66,068,676	18,062,575	60,850,601	994,193	76,818,516	3,643,188	—	673,268,213	112,908,966
21,106,776	4,743,710	22,379,577	94,157	25,882,091	3,640,946	—	214,144,753	15,644,378
2,624,104	1,580,665	2,953,710	197,597	6,811,575	—	—	44,573,784	8,138,432
6,693,109	1,361,761	4,962,675	—	6,519,417	—	—	65,507,404	3,955,895
2,063,604	765,690	3,877,768	202,095	4,409,791	—	—	29,632,961	6,060,968
1,390,257	487,122	1,093,402	14,293	1,439,339	—	—	12,483,184	5,321,465
2,996,942	1,141,759	2,440,940	14,140	3,342,863	—	—	36,472,530	8,564,191
1,292,527	410,594	853,327	21,953	1,592,419	—	—	13,422,501	2,952,291
1,795,965	556,077	1,748,692	9,710	2,753,680	—	—	24,991,277	8,838,082
7,351,971	1,696,694	6,436,408	6,936	7,446,767	—	—	86,416,477	6,949,830
3,949,625	839,314	2,447,872	16,341	3,046,256	—	—	31,292,241	8,215,574
6,020,398	623,843	2,352,715	—	1,711,423	—	—	20,701,562	4,298,019
57,285,278	14,207,229	51,547,086	577,222	64,955,621	3,640,946	—	579,638,674	78,939,125
336,943	132,184	269,691	—	513,478	—	—	4,412,360	2,283,545
1,465,765	430,102	1,178,250	93,938	1,818,966	—	—	14,859,737	1,251,812
1,153,297	258,738	3,092,538	—	912,471	—	—	12,222,966	1,124,169
1,404,719	855,303	1,536,190	32,877	1,744,814	2,242	—	9,964,172	8,651,698
589,161	302,049	515,642	43,237	1,398,928	—	—	9,569,345	2,409,230
1,474,350	361,902	1,284,673	21,736	1,792,367	—	—	14,495,678	8,037,184
665,960	227,680	382,531	14,984	921,884	—	—	6,980,065	3,069,116
1,693,203	1,287,388	1,044,000	210,199	2,759,987	—	—	21,125,216	7,143,087
8,783,398	3,855,346	9,303,515	416,971	11,862,895	2,242	—	93,629,539	33,969,841

13 物 価

84 消 費 者 物 価

項 目	平成 26 年		27 年		28 年		29 年	
	指 数	前年比(%)	指 数	前年比(%)	指 数	前年比(%)	指 数	前年比(%)
総 合	99.2	2.8	100.0	0.8	99.7	△ 0.3	100.7	1.0
持家の帰属家賃を除く総合	99.1	3.3	100.0	1.0	99.7	△ 0.3	100.3	0.6
食 料	97.1	4.0	100.0	2.9	101.2	1.2	101.5	0.3
穀類	98.9	1.0	100.0	1.1	102.0	2.0	101.8	△ 0.2
魚介類	96.8	10.5	100.0	3.3	102.8	2.8	105.8	3.0
生鮮魚介類	96.2	10.7	100.0	3.9	100.9	0.9	106.1	5.2
肉類	97.0	5.7	100.0	3.1	101.7	1.7	102.0	0.2
乳卵類	96.4	6.1	100.0	3.7	99.9	△ 0.1	101.7	1.9
野菜・海藻類	94.7	2.3	100.0	5.6	101.8	1.8	100.0	△ 1.7
生鮮野菜	92.8	0.8	100.0	7.8	103.8	3.8	101.9	△ 1.8
果物	93.7	4.9	100.0	6.7	108.3	8.3	108.7	0.4
生鮮果物	93.6	5.1	100.0	6.8	108.4	8.4	108.9	0.4
油脂・調味料	99.4	4.5	100.0	0.6	101.1	1.1	100.5	△ 0.6
菓子類	95.6	0.5	100.0	4.6	101.0	1.0	101.7	0.7
調理食料	96.2	6.6	100.0	4.0	98.8	△ 1.2	98.8	0.0
飲料	101.3	△ 0.3	100.0	△ 1.3	101.6	1.6	101.8	0.2
酒類	98.9	2.4	100.0	1.1	101.2	1.2	103.4	2.2
外食	98.0	3.5	100.0	2.0	100.3	0.3	100.3	0.0
住 居	100.2	△ 0.2	100.0	△ 0.2	99.5	△ 0.5	102.3	2.8
家賃	100.3	△ 0.4	100.0	△ 0.3	99.8	△ 0.2	103.4	3.6
設備修繕・維持	99.9	1.7	100.0	0.1	98.3	△ 1.7	97.8	△ 0.5
光 熱	102.6	4.3	100.0	△ 2.5	96.2	△ 3.8	100.0	4.0
電気	99.5	4.5	100.0	0.6	98.5	△ 1.5	102.8	4.3
ガス	101.7	6.3	100.0	△ 1.7	92.7	△ 7.3	92.5	△ 0.2
他の光熱	130.9	4.6	100.0	△ 23.6	76.0	△ 24.0	100.9	32.7
上水道	99.0	2.0	100.0	1.0	100.0	0.0	100.0	0.0
家具・家事用品	95.9	6.6	100.0	4.3	97.9	△ 2.1	95.9	△ 2.1
家庭用耐久財	96.9	11.0	100.0	3.2	94.9	△ 5.1	90.6	△ 4.6
室内装備	99.4	△ 0.3	100.0	0.6	94.7	△ 5.3	85.3	△ 10.0
寝具	85.4	7.8	100.0	17.1	96.9	△ 3.1	93.7	△ 3.3
家事雑貨	96.3	4.5	100.0	3.9	104.1	4.1	107.6	3.4
家事用品	96.5	5.0	100.0	3.7	98.8	△ 1.2	97.9	△ 0.9
家事用消耗品	99.6	1.9	100.0	0.5	99.7	△ 0.3	99.5	△ 0.1
被 服 及 び 履 物	98.1	3.0	100.0	1.9	100.0	0.0	101.1	1.1
衣服	96.6	2.9	100.0	3.5	101.6	1.6	101.8	0.2
和服	99.4	1.9	100.0	0.6	95.6	△ 4.4	94.7	△ 0.9
洋服	96.4	3.0	100.0	3.8	101.9	1.9	102.1	0.2
シャツ・セーター・下着類	99.9	2.5	100.0	0.1	98.6	△ 1.4	95.9	△ 2.7
シャツ・セーター類	100.1	2.9	100.0	△ 0.1	98.8	△ 1.2	95.2	△ 3.7
下着類	99.3	1.5	100.0	0.7	98.0	△ 2.0	97.8	△ 0.2
履物	99.3	2.8	100.0	0.7	98.0	△ 2.0	111.9	14.2
他の被服	97.9	2.3	100.0	2.2	100.6	0.6	100.2	△ 0.4
被服関連サービス	98.3	5.6	100.0	1.8	100.3	0.3	99.9	△ 0.4
保 健 医 療	98.7	0.6	100.0	1.3	101.2	1.2	102.2	1.0
医薬品・健康保持用摂取品	97.6	1.8	100.0	2.5	101.0	1.0	100.5	△ 0.5
保健医療用品・器具	99.4	△ 1.2	100.0	0.6	99.8	△ 0.2	100.9	1.1
保健医療サービス	99.2	0.7	100.0	0.8	101.7	1.7	103.3	1.6
交 通 ・ 通 信	102.2	2.7	100.0	△ 2.1	97.1	△ 2.9	97.4	0.3
交通	97.2	6.2	100.0	2.8	100.0	0.0	100.1	0.1
自動車等関係費	103.9	2.6	100.0	△ 3.8	95.4	△ 4.6	98.3	3.1
通信	99.7	1.3	100.0	0.3	99.0	△ 1.0	95.0	△ 4.0
教 育	99.3	1.2	100.0	0.7	101.7	1.7	102.4	0.6
授業料等	99.0	1.1	100.0	1.0	101.9	1.9	102.8	0.8
教科書・学習参考教材	98.7	2.2	100.0	1.4	100.4	0.4	101.0	0.5
補習教育	100.1	1.5	100.0	△ 0.1	101.6	1.6	102.0	0.3
教 養 娯 楽	98.0	3.8	100.0	2.1	101.4	1.4	101.5	0.1
教養娯楽用耐久財	97.7	5.0	100.0	2.3	103.9	3.9	100.5	△ 3.3
教養娯楽用品	97.0	4.8	100.0	3.1	103.0	3.0	101.9	△ 1.1
書籍・他の印刷物	98.8	2.4	100.0	1.3	100.5	0.5	100.9	0.5
教養娯楽サービス	98.2	3.6	100.0	1.8	100.9	0.9	101.5	0.7
諸 雑 費	98.4	2.7	100.0	1.6	100.5	0.5	100.8	0.3
理美容サービス	96.1	1.9	100.0	4.1	99.8	△ 0.2	99.8	0.0
理美容用品	98.4	0.0	100.0	1.6	100.0	0.0	99.7	△ 0.3
身の回り用品	96.9	6.6	100.0	3.2	100.3	0.3	100.5	0.1
たばこ	99.0	3.2	100.0	1.0	101.2	1.2	102.3	1.0
他の諸雑費	100.0	3.6	100.0	0.0	101.1	1.1	101.8	0.7
生 鮮 食 品	94.3	5.6	100.0	6.0	103.8	3.8	104.8	0.9
生鮮食品を除く総合	99.4	2.7	100.0	0.6	99.5	△ 0.5	100.5	1.0
持家の帰属家賃及び生鮮食品を除く総合	99.3	3.2	100.0	0.7	99.5	△ 0.5	100.0	0.6

価

価 指 数 (金 沢 市)

2015年 (平成27年) =100

平 成 29 年											
1 月	2 月	3 月	4 月	5 月	6 月	7 月	8 月	9 月	10 月	11 月	12 月
99.9	100.0	100.0	100.6	101.0	100.8	100.5	100.8	100.9	100.9	101.5	101.8
99.8	99.8	99.9	100.6	100.4	100.1	99.7	100.1	100.2	100.3	100.9	101.2
102.0	101.9	101.5	102.4	101.1	100.9	100.5	100.9	101.2	100.6	101.9	102.7
101.4	102.3	101.2	101.5	101.7	102.2	101.5	101.9	99.9	102.5	103.1	101.8
104.9	106.9	106.6	108.4	102.8	100.3	102.8	103.5	109.0	105.4	109.1	110.3
105.3	107.7	107.4	110.5	100.9	97.2	101.7	102.2	111.1	105.4	111.0	113.0
102.6	102.4	102.6	103.5	103.1	102.1	100.2	102.4	101.5	101.1	101.3	100.6
99.1	101.3	102.7	103.0	102.4	102.1	101.3	102.6	101.6	101.0	102.3	101.4
102.0	100.9	99.2	103.0	98.9	95.7	94.7	96.7	101.6	97.1	102.5	108.0
104.7	103.0	100.6	105.8	100.1	95.2	94.0	96.7	104.7	97.3	106.4	114.6
122.9	116.1	109.1	111.2	112.8	110.6	106.7	108.2	97.7	98.8	96.1	113.6
124.5	117.0	109.3	111.6	113.4	111.0	106.8	108.3	96.9	98.1	95.1	114.3
98.5	101.1	101.3	100.3	100.5	101.1	101.1	99.8	100.7	101.3	101.3	98.9
101.6	101.0	102.1	102.9	101.5	102.9	102.3	101.9	101.8	100.4	101.3	100.5
99.9	98.6	98.5	100.1	97.9	97.8	98.6	98.4	98.0	98.6	99.3	100.0
103.3	104.1	103.3	102.9	100.8	102.2	100.6	99.1	100.4	100.6	103.2	101.3
100.8	101.3	101.1	101.1	101.5	107.2	106.6	106.7	105.6	104.4	102.5	101.9
100.2	100.2	100.2	100.2	100.2	100.2	100.2	100.2	100.2	100.2	100.8	100.9
99.8	100.2	100.2	100.2	103.4	103.4	103.3	103.3	103.3	103.5	103.5	103.5
100.3	100.7	100.7	100.7	104.7	104.8	104.8	104.7	104.8	104.8	104.8	104.8
98.1	98.0	98.1	98.0	98.0	97.7	97.3	97.3	97.2	98.0	98.0	97.8
97.6	98.0	98.5	99.3	100.6	101.0	100.6	100.7	100.5	100.8	101.1	101.3
98.8	99.4	100.3	101.6	104.0	104.6	104.3	104.3	104.3	104.0	103.7	103.7
90.7	91.1	91.7	92.2	92.6	92.9	93.0	93.2	93.3	93.3	93.2	93.1
100.3	100.3	100.3	100.3	100.3	100.3	96.9	96.9	95.2	101.2	107.2	111.1
100.0	100.0	100.0	100.0	100.0	100.0	100.0	100.0	100.0	100.0	100.0	100.0
97.0	96.5	95.4	96.8	97.5	95.0	95.1	96.8	94.8	94.3	94.7	96.4
93.3	91.3	90.0	92.6	96.1	89.5	89.4	92.8	87.0	86.9	85.7	92.4
83.4	85.3	84.4	83.9	83.2	81.5	80.2	79.8	88.3	92.2	91.6	89.5
93.2	92.6	93.7	93.1	93.1	93.1	93.1	94.1	93.9	94.7	94.8	94.8
108.0	108.3	108.0	106.4	106.7	106.7	107.3	109.3	108.0	108.3	108.3	106.4
98.6	99.4	97.1	99.9	97.6	97.7	98.2	98.3	98.2	95.1	98.3	96.7
99.3	99.3	99.6	99.6	99.6	99.6	99.6	99.6	99.6	99.6	99.6	99.6
95.7	96.4	99.6	103.4	103.7	103.2	99.3	98.6	103.4	103.7	104.4	102.1
94.0	95.8	103.2	103.1	103.1	102.6	100.2	98.4	104.6	105.1	106.7	104.3
94.7	94.7	94.7	94.7	94.7	94.7	94.7	94.7	94.7	94.7	94.7	94.7
94.0	95.8	103.6	103.4	103.4	102.9	100.4	98.6	105.0	105.6	107.2	104.7
94.1	94.8	94.8	100.6	101.1	100.1	90.9	90.8	96.9	96.4	97.0	93.4
92.1	92.9	92.9	100.9	101.5	101.5	89.0	88.7	97.1	96.4	97.1	92.3
99.3	99.9	99.9	99.9	99.9	96.3	96.1	96.1	96.4	96.4	96.6	96.6
101.0	101.0	101.0	113.8	114.4	114.4	114.4	114.4	117.4	117.4	117.4	116.9
98.4	98.4	99.5	99.5	99.8	99.8	99.8	99.8	99.8	102.1	102.8	102.8
100.5	96.2	96.8	101.4	101.4	101.4	101.4	101.4	101.4	101.4	98.6	96.9
101.1	101.7	101.5	101.7	101.7	101.3	101.2	103.2	103.4	103.0	103.4	103.4
100.1	101.0	99.9	100.8	100.8	100.5	99.9	100.3	100.7	100.9	100.6	100.6
99.7	101.7	102.1	101.9	101.9	100.6	100.7	100.6	101.3	98.6	101.2	100.8
101.9	101.9	101.9	101.9	101.9	101.9	101.9	105.2	105.2	105.3	105.3	105.3
98.1	97.4	96.8	97.1	97.1	97.2	96.9	96.5	96.5	97.6	98.5	98.9
99.9	99.5	100.3	100.1	100.1	99.5	100.6	101.3	99.7	100.1	99.7	100.1
98.7	98.6	98.7	97.6	97.4	97.5	96.7	96.9	97.3	98.8	100.5	101.1
96.5	94.9	92.5	95.2	95.5	96.1	96.1	94.4	94.1	94.9	94.9	95.0
102.2	102.2	102.2	102.5	102.5	102.5	102.5	102.5	102.5	102.5	102.5	102.5
102.4	102.4	102.4	102.9	102.9	102.9	102.9	102.9	102.9	102.9	102.9	102.9
100.4	100.8	100.8	101.1	101.1	101.1	101.1	101.1	101.1	101.1	101.1	101.1
102.0	102.0	102.0	102.0	102.0	102.0	102.0	102.0	102.0	102.0	102.0	102.0
99.9	100.2	101.7	101.9	102.2	100.9	101.3	102.7	101.2	101.8	102.0	101.7
101.2	101.6	103.2	103.8	102.6	100.9	98.9	97.4	96.3	100.2	100.3	99.1
102.0	103.0	103.4	102.0	103.1	99.8	100.2	101.0	99.9	100.8	102.1	105.0
100.9	100.9	100.7	100.7	100.9	101.1	101.1	101.0	100.9	100.9	101.1	101.2
98.9	99.0	101.3	102.0	102.1	101.3	101.9	104.2	102.1	102.5	102.3	101.0
100.5	100.9	100.5	101.0	100.8	100.6	100.8	100.9	100.8	100.8	101.1	100.9
99.8	99.8	99.8	99.8	99.8	99.8	99.8	99.8	99.8	99.8	99.8	99.8
99.4	100.8	99.5	100.4	99.5	98.9	99.6	99.8	99.6	99.1	100.2	99.2
100.4	100.4	100.4	100.4	100.4	100.4	100.4	100.4	100.4	100.4	100.4	101.0
101.7	101.7	101.7	102.4	102.4	102.4	102.4	102.4	102.4	102.8	102.8	102.8
101.4	101.4	101.4	101.9	101.9	101.9	101.9	102.0	102.0	102.1	102.1	102.1
109.0	107.4	104.7	108.6	103.1	99.1	99.2	100.2	105.2	100.2	105.6	114.0
99.5	99.6	99.8	100.3	100.9	100.8	100.5	100.8	100.7	101.0	101.4	101.2
99.4	99.5	99.7	100.2	100.2	100.1	99.8	100.1	99.9	100.3	100.7	100.6

85 金 沢 市 小 売 物 価

(単位：円)

品 目	銘 柄	単 位	価 格		
			平成 27 年	28 年	29 年
[食 料] (穀 類)					
う る ち 米	国内産、精米、単一原料米(産地、品種及び産年が同一のもの)、袋入り(5kg入り)、「コシヒカリ」	1 袋	2,049	2,238	2,269
食 ゆ ば う ン	普通品	1 kg	461	475	475
ス バ ゲ ッ テ イ	1食入り(180~220g入り)、普通品	1 kg	a) 245	*4) 216	245
(魚 介 類)	袋入り(500~600g入り)、結束タイプ、JAS規格品、「マ・マー 密封チャック付結束スパゲティ」又は「オーマイ スパゲティ結束タイプ」	1 kg	583	640	679
カ ツ プ 麵	中華タイプ、77g入り、「カップヌードル」	1 個	b) 150	*2) 152	148
ま あ さ ぶ い え 塩 た	ろじま	100 g	341	366	361
ん	めばち又はきはだ、刺身用、さく、赤身	100 g	135	126	122
さ	丸(長さ約15cm以上)	100 g	84	80	87
ら	丸(長さ約25cm以上)	100 g	236	241	253
(肉 類)	切り身(刺身用を除く)	100 g	96	98	118
牛 豚 鶏 ハ ン	するめいか、丸	100 g	325	321	324
一 セ ー	輸入品、冷凍、「パック包装」又は「真空包装」、無頭(10~14尾入り)	100 g	208	253	259
牛 乳	ぎんざげ、切り身	100 g	562	560	556
牛 乳	並	100 g			
牛 乳	肉	100 g	874	928	906
牛 乳	肉	100 g	217	217	222
牛 乳	肉	100 g	156	154	158
牛 乳	肉	100 g	205	206	203
牛 乳	肉	100 g	200	198	198
(乳 卵 類)	ウインナーソーセージ、袋入り、JAS規格品・特級	100 g			
牛 乳	牛乳、店頭売り、紙容器入り(1,000mL入り)	1 本	252	257	260
牛 乳	国産品、プロセスチーズ、スライスチーズ、とろけるタイプ、袋入り(7枚、126g又は8枚、144g入り)	100 g	170	178	179
牛 乳	白色卵、Lサイズ、パック詰(10個入り)	1パック	229	216	229
(野菜・海藻)					
キ ャ ー ン	ツういぎ	1 kg	210	191	192
キ ャ ー ン	山東菜を除く	1 kg	1,050	1,110	1,061
キ ャ ー ン	白ねぎ	1 kg	221	211	244
キ ャ ー ン	玉レタス	1 kg	652	691	702
キ ャ ー ン		1 kg	538	560	476
キ ャ ー ン		1 kg	369	422	405
キ ャ ー ン		1 kg	174	192	180
キ ャ ー ン		1 kg	371	435	411
キ ャ ー ン	赤たまねぎを除く	1 kg	273	283	264
キ ャ ー ン		1 kg	627	653	618
キ ャ ー ン		1 kg	680	712	728
キ ャ ー ン		1 kg	723	763	724
キ ャ ー ン		1 kg	891	933	887
キ ャ ー ン		1 kg	1,591	1,627	1,780
キ ャ ー ン		1 袋	318	*3) 316	304
キ ャ ー ン	焼きのり、袋入り(全形10枚入り)、普通品	100 g	234	176	192
キ ャ ー ン	生わかめ、湯通し塩蔵わかめ(天然ものを除く)、国産品、並	1 kg	384	420	333
キ ャ ー ン	薄揚げ	1 kg	1,717	1,473	1,437
キ ャ ー ン	糸ひき納豆、丸大豆納豆、小粒又は極小粒、「50g×3個」又は「45g×3個」	1パック	95	99	98
キ ャ ー ン	板こんにゃく	1 kg	332	373	376
キ ャ ー ン	たくあん漬、並	1 kg	c) 1,156	*2) 1,231	1,120
(果 物)					
り み	ぶじ、1個200~400g〔1月~7月、11月~12月〕	1 kg	543	593	551
り み	温州みかん(ハウスみかんを除く)、1個70~130g〔1月~3月、9月~12月〕	1 kg	594	682	676
り み	幸水又は豊水、1個300~450g〔8月~10月〕	1 kg	708	*3) 710	646
り み	デラウェア〔6月~9月〕	1 kg	1,465	1,430	1,567
り み	国産品〔1月~5月、12月〕	1 kg	1,827	2,043	2,015
り み	フィリピン産(高地栽培などを除く)	1 kg	279	324	321
(油脂・調味料)					
食 マ ー ガ リ	キャノーラ(なたね)油、ポリ容器入り(1,000g入り)	1 本	315	291	288
食 マ ー ガ リ	ファットスプレッド、ポリ容器入り(300~320g入り)、「雪印 ネオソフト」又は「明治コーンソフト」	1 kg	730	700	730
食 し ょ う	家庭用、袋入り(1kg入り)、「食塩」	1 袋	114	114	115
食 し ょ う	本醸造、こいくちしょうゆ、JAS規格品・特級、ポリ容器入り(1L入り)、「キッコーマンしょうゆ」又は「ヤマサしょうゆ」	1 本	250	245	254
み 砂 マ	米みそ、カップ入り(750g入り)、並	1 個	392	388	398
み 砂 マ	上白、袋入り(1kg入り)	1 袋	204	203	211
み 砂 マ	ポリ容器入り(450g入り)、「キューピーマヨネーズ」	1 袋	229	234	210
(菓 子 類)					
ケ キ ャ キ	いちごショートケーキ、1個(70~120g)	1 個	413	418	418
ケ キ ャ キ	箱入り(3枚パック×7袋入り)、「森永マリー」	100 g	d) *1) 162	168	169
ケ キ ャ キ	のど飴、袋入り(個包装紙込み 90g入り)	1 袋	195	*3) 195	199
ケ キ ャ キ	板チョコレート、50g、「明治ミルクチョコレート」、「ロッテ ガーナミルクチョコレート」又は「森永ミルクチョコレート」	1 袋	97	104	104

a) 1食入り(200~250g入り)、普通品

b) 中華タイプ、カップ入り(77g入り)、「カップヌードル」

c) たくあん漬、並

d) 箱入り(3枚パック×8袋入り)、「森永マリー」

*1) 平成27年10月から基本銘柄改正 *2) 平成28年1月から品目名改正及び基本銘柄改正 *3) 平成28年1月から品目名改正 *4) 平成28年7月から基本銘柄改正

主 要 品 目 年 平 均 価 格

(単位：円)

品 目	銘 柄	単 位	価 格		
			平成 27 年	28 年	29 年
(調 理 食 品)					
冷 凍 調 理 コ ロ ッ ケ	油調理済みコロッケ。〔調理方法〕電子レンジ加熱及び自然解凍、ポテトタイプ、袋入り(5又は6個入り)、内容量130~180g	100 g	a) 149	*5) 115	141
(飲 料)					
緑 茶	煎茶(抹茶入りを含む)、袋入り(100~300g入り)	100 g	324	332	321
イ ン ス タ ン ト コ ー ヒ ー	瓶入り(80~90g入り)、「ネスカフェ ゴールドブレンド」	100 g	b) 669	711	*7) 742
果 実 飲 料	果汁入り飲料、20~50%果汁入り、ペットボトル入り(1,500mL入り)	1 本	168	165	158
(酒 類)					
清 酒	普通酒、紙容器入り(2,000mL入り)、アルコール分13度以上16度未満	1 本	994	997	1,017
ビ ー ル	淡色、缶入り(350mL入り)、6缶入り	1パック	1,142	1,158	1,184
ウ イ ス キ ー	瓶入り(700mL入り)、アルコール分40度以上41度未満、「サントリーウイスキー 角瓶」	1 本	1,205	1,345	1,436
(外 食)					
う どん (外食)	きつねうどん	1 杯	487	*2) 478	477
中 華 そ ば (外食)	ラーメン、しょう油味(豚骨しょう油味を含む)	1 杯	490	*2) 484	483
す し (外食)	にぎりずし、並	1人前	c) 1452	*4) 1,452	1,477
親 子 どん ぶ り (外食)	並	1 杯	667	*2) 658	—
カ レ ー ラ イ ス (外食)		1 皿	639	*2) 680	680
ハ ン バ ー グ (外食)	ハンバーグ定食、ライス又はパンとみそ汁又はスープのセット、食べ放題付きは除く	1人前	1,008	*2) 1,008	1,008
コ ー ヒ ー (外食)	喫茶店(セルフサービス店及びコーヒースタンドを除く)におけるコーヒー、アイスコーヒーは除く	1 杯	d) 378	*3) 383	383
学 校 給 食	小学校給食費、公立小学校、完全給食、低学年(2年生)	1か年	47,933	*2) 47,313	—
学 校 給 食	小学校給食費、公立小学校、完全給食、高学年(5年生)	1か年	47,371	*2) 46,863	46,850
学 校 給 食	中学校給食費、公立中学校、完全給食、2年生	1か年	56,066	*2) 55,250	55,817
[住 居]					
(家 賃)					
民 営 借 家 賃	民営借家の家賃	1か月・3㎡	e) 4,014	*3) 4,011	4,097
公 営 家 賃 (公 的 住 宅)	都道府県営住宅家賃	1か月・3㎡	1,114	*2) 1,113	1,117
公 営 家 賃 (公 的 住 宅)	市町村営住宅家賃	1か月・3㎡	1,236	*2) 1,118	1,076
(設 備 修 繕 ・ 維 持)					
大 工 手 間 代	家屋修理手間代、常用1人分	1 日	18,977	18,977	18,977
[光 熱 ・ 水 道]					
(電 気 代)					
基 本 ・ 電 力 料 金	従量電灯、アンペア制(契約電流50アンペア)、441kWh	1か月	10,975	10,814	11,276
(ガ ス 代)					
都 市 ガ ス 代	一般家庭用、1465.12MJ	1か月	8,393	*2) 7,558	7,555
プ ロ パ ン ガ ス	基本料金及び10㎡(従量料金)を使用した料金	1か月	8,590	8,349	8,307
(他 の 光 熱)					
灯 油	白灯油、詰め替え売り、店頭売り	18 L	1,394	1,060	1,406
(水 道 料)					
基 本 ・ 超 過 料 金	計量制、専用給水装置(専用栓)、一般用、20㎡	1か月	2,451	2,451	2,451
[家 具 ・ 家 事 用 品]					
(家 庭 用 耐 久 財)					
電 気 炊 飯 器	〔炊飯方式〕圧力IH式、〔最大炊飯容量〕1.0L、〔消費電力〕1,200~1,400W、特殊な内釜は除く、特殊機能付きは除く	1 台	29,737	*2) 28,137	33,891
電 子 レ ン ジ	オープンレンジ、〔高周波出力〕最高出力1,000W、〔庫内容量〕30~33L、グリルとレンジ同時使用機能付き、〔オープン温度〕最高温度300℃、過熱水蒸気機能付き、高性能ヒーター付き、特殊機能付きは除く	1 台	96,858	95,894	89,141
ガ ス テ ー ブ ル	2口コンロ、グリル付き(片面焼き)〔トッププレート〕ホーロートップ、〔点火方式〕プッシュ式、〔サイズ〕幅59~60cm、特殊機能付きは除く	1 台	23,231	21,363	20,970
電 気 冷 蔵 庫	冷凍冷蔵庫、〔定格内容積〕401~450L、〔5ドア〕又は〔6ドア〕、特殊機能付きは除く	1 台	f) 180,588	*6) 146,592	159,382
電 気 掃 除 機	〔集じん方式〕サイクロン式(コードレスを除く)、パワーブラシ、〔吸込仕事率〕最大290~340W、〔運転音〕最大59~63dB、アイドリングオフ機能付き、特殊機能付きは除く	1 台	g) *1) 29,017	25,782	30,924
電 気 洗 濯 機	全自動洗濯機、〔洗濯方式〕パルセーター式(縦型)、インバーター内蔵、〔洗濯・脱水容量〕8kg、送風機能付き、エコ機能付き	1 台	h) 80,838	*4) 103,560	93,649
温 風 ヒ ー タ ー	石油ファンヒーター、〔暖房出力〕3.19~3.40kW、〔油タンク容量〕5.0L、特殊機能付きは除く〔1月~3月、10月~12月〕	1 台	14,806	*2) 14,772	16,463
電 気 カ ー ペ ッ ト	〔サイズ〕2畳相当、〔消費電力〕全面暖房時490~520W、〔暖房面積切替〕2面3通り、〔ヒーターの機能〕トリプル断熱;室温センサー付き、〔カバーの素材〕ポリエステル100%、中級品〔1月~3月、10月~12月〕	1 台	16,324	16,470	—
整 理 だ ん す	〔正面板表面材〕天然木、〔サイズ〕幅100~110×奥行40~50×高さ130~145cm、総引き出し(6段又は7段)、中級品	1 本	72,080	76,213	77,509

a) 油調理済みコロッケ、ポテトタイプ、袋入り(5又は6個入り)、内容量130~168g

b) 瓶入り(90~100g入り)、「ネスカフェ ゴールドブレンド」

c) にぎりずし(江戸前)、並

d) 喫茶店(セルフサービス店及びコーヒースタンドを除く)におけるコーヒー代、アイスコーヒーは除く

e) 民営家賃

f) 冷凍冷蔵庫、〔定格内容積〕401~450L、〔5ドア〕又は〔6ドア〕、〔省エネ基準達成率〕100%以上、〔冷媒〕ノンフロン仕様、特殊機能付きは除く

g) 床移動型、〔集塵方式〕紙バックス式、〔吸込仕事率〕最大640W、パワーブラシ、特殊機能付きは除く

h) 全自動洗濯機、インバーター内蔵、〔洗濯・脱水容量〕7.0kg

*1) 平成27年2月から基本銘柄改正 *2) 平成28年1月から品目名改正 *3) 平成28年1月から品目名改正及び基本銘柄改正 *4) 平成28年7月から基本銘柄改正 *5) 平成28年9月から基本銘柄改正

*6) 平成28年10月から基本銘柄改正 *7) 平成29年10月から基本銘柄改正

(単位:円)

品 目	銘 柄	単 位	価 格		
			平成 27 年	28 年	29 年
(寝 具 類)					
毛 毯	布	1 枚	4,008	3,710	4,067
(家 事 雑 貨)					
茶 碗	飯茶わん, 陶磁器製, 直径10~12cm, 普通品	1 個	a) 561	*7) 562	561
電 球	蛍光灯ランプ, 環形, (定格寿命) 9,000~12,000時間, 30W形, 2本入り	1パック	b) 1,001	*8) 971	*12) 1,207
(家 事 用 消 耗 品)					
ラ イ ト	ポリ塩化ビニリデン製 幅22cm×長さ50m, 「サランラップ」又は「NEWクレラップ」	1 本	c) 153	*9) 302	297
ト レ ッ ト	再生紙100%, 白, (長さ) 55m, 60m, 2枚重ね27.5m又は2枚重ね30m, 12ロール入り	1パック	349	312	306
台 所	合成洗剤, 液体, 詰め替え用, ポリ容器入り (440~455ml入り), 「除菌ジョイ コンパクト」	1000 ml	d) *5) e) 669	*10) x) 314	*13) 621
洗 濯	合成洗剤, 綿・麻・合成繊維用, 液体, 詰め替え用, 袋入り (720~810g入り), 「アタック 高浸透バイオジェル」, 「トップ クリアキッド」又は「アリエール イオンパワージェル サイエンスプラス」	1 kg	f) *1) g) *4) h) 284	297	*15) 310
[被 服 及 び 履 物]					
(洋 服)					
背 広 服	春夏物, シングルス上下, 並型, 半裏又は背抜き, (表地) 毛100%, (サイズ) A体型 (A4~A6), [百貨店・専門店ブランド] 「五大陸」, [J.PRESS], 「フックレーベル・クレストアブリッジ」又は「ダーバン」(3月~8月)	1 着	i) *4) j) 77,058	78,759	*11) 80,460
背 広 服	秋冬物, シングルス上下, 並型, 総裏, (表地) 毛100%, (サイズ) 高体型 (A4~A6), [百貨店・専門店ブランド] 「五大陸」, [J.PRESS], 「フックレーベル・クレストアブリッジ」又は「ダーバン」(1月~2月, 9月~12月)	1 着	k) *4) l) 83,160	77,688	*14) 76,446
男 子 用	夏物, スラックス, (素材) 毛50%以上・ポリエステル混用, (サイズ) W76~94cm, 中級品 (3月~8月)	1 本	12,830	*8) 11,537	12,027
男 子 用	ブルージーンズ, (素材) デニム, 「綿100%」又は「綿95%以上・ポリウレタン混用」, (サイズ) W76~82cm (又はW30~32インチ), 中級品	1 本	m) *6) 3,088	*8) 3,133	3,245
男 子 用	秋冬物, シングルス, 並型, (表地) ポリエステル100%, ライン付き, (サイズ) チェスト88~96cm・身長165~175cm・MA (M), (着丈) 77~92cm, 中級品 (1月, 11月~12月)	1 着	36,351	*8) 29,588	30,355
男 子 用	公立中学校用, 詰め襟上下, (素材) 「ポリエステル100%」又は「ポリエステル50%以上・毛混用」, (サイズ) 身長160cm・A体型 (1月~3月)	1 着	35,064	*8) 38,897	37,152
ス カ ー ト	秋冬物, (素材) 毛100% 又は「毛50%以上・化学繊維混用」, (サイズ) W64~70cm, 中級品 (1月~2月, 9月~12月)	1 枚	16,246	14,493	13,523
婦 人 用	秋冬物, (素材) 毛100% 又は「毛50%以上・化学繊維混用」, (サイズ) W64~70cm, 中級品 (1月~2月, 9月~12月)	1 本	14,990	*8) 15,004	12,971
婦 人 用	冬物, 並型, 総裏, (表地) 「毛(ウール100%)」, 「毛(ウール・ゴゴ混用)」又は「毛(ウール・カシミヤ混用)」, (裏地) ポリエステル, (サイズ) [7~11号] 又は [M], 中級品 (1月, 11月~12月)	1 着	34,238	*8) 31,841	32,616
(シャ ツ ・ セ ー タ ー 類)					
ワ イ シ ャ ツ	長袖, シングルクアツ, (素材) ポリエステル・綿混用, 白 (白織柄を含む), (サイズ) えり回り39~41cm・ゆき80~84cm又はM~L, 普通品	1 枚	2,451	2,760	2,709
ブ ラ ウ ー	長袖, (素材) 化学繊維100% (ニットは除く), (サイズ) [7~10R] 又は [M], 普通品 (1月~3月, 9月~12月)	1 枚	2,994	*8) 2,998	3,017
婦 人 用	カーデガン, (長袖) 又は「7分袖」, (素材) 毛・化学繊維混用, (サイズ) M, 普通品 (1月~3月, 9月~12月)	1 枚	3,576	*8) 5,437	4,442
(下 着 類)					
男 子 用	半袖, (素材) 綿100%, (サイズ) チェスト96~104cm・LA (L), 2枚入り, 白, 普通品, 特殊加工は除く	1 袋	n) 1,028	*7) 1,349	1,373
男 子 用	キャミソール, (サイズ) バスト80又は85・M, 中級品, [ワコール], [ウイング] 又は「トリップ」	1 袋	5,460	5,220	4,800
他 の 被 服	男児用, 半袖, (素材) 綿100%, (サイズ) 140, 150又は160, 2枚入り, 白, 普通品	1 袋	o) 779	*7) 715	755
ネ ッ ク タ イ	幅ネクタイ, 絹100%, 中級品	1 本	4,622	4,628	4,644
男 子 用	(素材) 綿・化学繊維混用, 無地, (サイズ) 25cm, 1足, 普通品	1 本	p) 512	*7) 519	522
婦 人 用	パンティストッキング, (素材) ナイロン・ポリウレタン混用, プレーン (無地), (サイズ) M~L, 1足, 中級品, 「満足」, 「ASTIGU (アステীগ)」 又は「SABRINA (サブリナ)」	1 足	q) 540	*7) 540	540
(履 物 類)					
男 婦 運 動 靴	短靴, 黒, (甲) 牛革, (底) 「合成ゴム」又は「ウレタン」, (底の製法) 張り付け, (サイズ) 25~26cm, 中級品	1 足	17,712	17,712	17,712
男 婦 運 動 靴	パンプス, (甲) 牛革, (底) 合成ゴム, (底の製法) 張り付け, (サイズ) 23~24cm, 中級品	1 足	10,800	10,800	8,667
男 子 用	大人用, スニーカー, (甲) 合成繊維・合成皮革, (タイプ) マックスランライト, (サイズ) 23.0~26.0cm, 中級品, 「スポルディング」又は「マックスランライト (ダンロップ)」	1 足	r) 3,729	3,452	*14) 4,018
子 供 靴	女児用, (甲) 合成皮革, ベルト付き, (サイズ) 18~19cm, 中級品	1 足	4,212	4,257	5,073
婦 人 用	婦人用, (甲) 合成皮革, (底) 合成底, (かかとの高さ) 3.5~4.5cm, 普通品	1 足	s) 1,759	*7) 2,208	2,564
(被 服 関 連 サ ー ビ ス)					
洗 濯	ワシシャツ, 水洗い, 機械仕上げ, 立体仕上げ, 持ち込み, 料金前払い, 配達なし	1 枚	t) 213	213	*11) 161
洗 濯	代 代	1 着	1,227	1,227	1,148
[保 健 医 療 (医 薬 品)]					
感 冒 薬	第2類医薬品, 総合かぜ薬, 散剤, 箱入り (44包入り), 「パロプロゴールA<微粒>」	1 箱	u) *3) 1,515	1,529	1,521
ビ タ ミ ン	第2類医薬品, 複合胃腸薬, 細粒剤, 箱入り (60包入り), 「第一三共胃腸薬 (細粒) a」	1 箱	v) *2) 1,774	1,767	1,763
(保 健 医 療 用 品 ・ 器 具)					
眼 鏡	第2類医薬品, ビジネス用保護眼鏡, 鏡脚, プラスチックボルト入り (90度入り), 「キュービコゴードル・プラス」	1 箱	2,442	2,454	2,243
(保 健 医 療 サ ー ビ ス)					
診 察 代 (国民健康保険)	国民健康保険, 被保険者の一部負担金の割合 (6歳未満及び70歳以上を除く)	1 回	w) 30	w) 30	w) 30
[交 通 通 信 (交 通)]					
鉄 道 運 賃	旅客鉄道 (JR), 大人, 片道, 普通旅客運賃, JR西日本, 幹線41km, 最低料金	1 回	760	760	760
鉄 道 運 賃	旅客鉄道 (JR), 通学定期旅客運賃 (高校生), JR西日本, 幹線, 高校, 20km	6 か月	37,950	37,950	37,950
鉄 道 運 賃	旅客鉄道 (JR), 通勤定期旅客運賃, JR西日本, 幹線, 20km	6 か月	46,660	46,660	46,660
タ ク シ ー 代	4km, 昼	1 回	1,410	1,410	1,410

a) 陶磁器製, 直径10~12cm, 普通品
b) 蛍光灯ランプ, 環形, 3枚長形, 30W形
c) ポリ塩化ビニリデン製, 幅20cm×長さ20m, 「サランラップ」又は「NEWクレラップ」
d) 合成洗剤, 液体, 詰め替え用, ポリ容器入り (315ml入り), 「除菌ジョイコンパクト」
e) 合成洗剤, 液体, 詰め替え用, ポリ容器入り (440入り), 「アタック 高浸透バイオジェル」, 「トップ クリアキッド」又は「アリエール イオンパワージェル サイエンスプラス」
f) 合成洗剤, 綿・麻・合成繊維用, 液体, 詰め替え用, 袋入り (810~1,000g入り), 「アタック 高浸透バイオジェル」, 「トップ クリアキッド」又は「アリエール イオンパワージェルサイエンスプラス」
g) 合成洗剤, 綿・麻・合成繊維用, 液体, 詰め替え用, 袋入り (770~850g入り), 「アタック 高浸透バイオジェル」, 「トップ クリアキッド」又は「アリエール イオンパワージェル サイエンスプラス」
h) 夏物, シングルス上下, 並型, 半裏又は背抜き, (表地) 毛100%, (サイズ) A体型 (A4~A6), [百貨店・専門店ブランド] 「五大陸」, [J.PRESS], 「フックレーベル・クレストアブリッジ」又は「ダーバン」(3月~8月)
i) 夏物, シングルス上下, 並型, 総裏, (表地) 毛100%, (サイズ) A体型 (A4~A6), [百貨店・専門店ブランド] 「五大陸」, [J.PRESS], 「フックレーベル・クレストアブリッジ」又は「ダーバン」(3月~8月)
j) 秋冬物, シングルス, 並型, 総裏, (表地) 毛100%, (サイズ) A体型 (A4~A6), [百貨店・専門店ブランド] 「五大陸」, [J.PRESS], 「フックレーベル・クレストアブリッジ」又は「ダーバン」(1月~2月, 9月~12月)
k) 秋冬物, シングルス上下, 並型, 総裏, (表地) 毛100%, (サイズ) A体型 (A4~A6), [百貨店・専門店ブランド] 「五大陸」, [J.PRESS], 「フックレーベル・クレストアブリッジ」又は「ダーバン」(1月~2月, 9月~12月)
l) 公立中学校用, (素材) 「ポリエステル100%」又は「ポリエステル50%以上・毛混用」, (サイズ) 身長160cm・A体型 (1月~3月)
m) ブルージーンズ, (素材) デニム, 「綿100%」又は「綿95%以上・ポリウレタン混用」, (サイズ) W76~82cm (又はW30~32インチ), 中級品
n) 半袖, メリヤス, (素材) 綿100%, (サイズ) チェスト96~104cm・LA (L), 2枚入り, 白, 普通品, 特殊加工は除く
o) 男児用, 半袖, メリヤス, (素材) 綿100%, (サイズ) 140, 150又は160, 2枚入り, 白, 普通品
p) 綿・化学繊維混用, 無地, (サイズ) 25cm, 普通品
q) (素材) ナイロン・ポリウレタン混用, プレーン (無地), (サイズ) M~L, 1足, 中級品, 「満足」, 「ASTIGU (アステীগ)」 又は「SABRINA (サブリナ)」
r) 大人用, スニーカー, (甲) 合成繊維・合成皮革, (タイプ) マックスランライト, (サイズ) 23.0~26.0cm, 中級品, 「スポルディング」, 「マックスランライト (ダンロップ)」
s) (甲) 合成皮革, (底) 合成底, (かかとの高さ) 3.5~4.5cm, 普通品
t) ワシシャツ, 水洗い, 機械仕上げ, 折りたたみ仕上げ, 持ち込み, 配達なし, 料金前払い
u) 第2類医薬品, 複合胃腸薬, 細粒剤, 箱入り (44包入り), 「パロプロゴールA<微粒>」
v) 第2類医薬品, 複合胃腸薬, 細粒剤, 箱入り (60包入り), 「第一三共胃腸薬 (細粒)」
w) 単位:円
x) 合成洗剤, 液体, 詰め替え用, ポリ容器入り (440ml入り), 「除菌ジョイ コンパクト」
y) 平成27年4月から基本銘柄改正 *2) 平成27年8月から基本銘柄改正 *3) 平成27年8月から基本銘柄改正 *4) 平成27年9月から基本銘柄改正 *5) 平成27年9月から単位変更及び基本銘柄改正 *6) 平成27年10月から基本銘柄改正 *7) 平成28年1月から品目名改正及び基本銘柄改正 *8) 平成28年1月から品目名改正 *9) 平成28年7月から基本銘柄改正 *10) 平成28年10月から単位変更及び基本銘柄改正 *11) 平成29年1月から基本銘柄改正 *12) 平成29年4月から単位変更及び基本銘柄改正 *13) 平成29年4月から単位変更及び基本銘柄改正 *14) 平成29年7月から基本銘柄改正 *15) 平成29年11月から基本銘柄改正

主要品目年平均価格(つづき)

(単位:円)

品 目	銘 柄	単 位	価 格		
			平成 27 年	28 年	29 年
(自動車等関係費)					
ガソリン	レギュラーガソリン、セルフサービス式を除く	1 L	137	*5) 116	132
通信					
信書送達	通常はがき(第二種郵便物)	1 通	52	52	58
信書送達	封書(第一種郵便物)、定形郵便物、25gまで	1 通	82	82	82
通信	固定電話、加入電話、住宅用、回線使用料、ユニバーサルサービス料を含む、2級	1 か月	1,703	1,704	1,704
[教育(授業料等)]					
P T A 会費	公立小学校、PTA会則による会費、1家庭児童1人通学	1 か年	4,280	4,280	4,280
P T A 会費	公立中学校、PTA会則による会費、1家庭生徒1人通学	1 か年	4,920	4,920	4,920
大学授業料	私立大学、昼間部、法文経系	1 か年	713,745	725,683	682,971
高等学校授業料	公立高等学校、全日制、普通科、授業料	1 か年	118,800	118,800	118,800
高等学校授業料	私立高等学校、全日制、普通科、授業料	1 か年	321,784	337,875	348,000
中学校授業料	私立中学校、授業料	1 か年	264,000	264,000	300,000
幼稚園保育料	私立幼稚園及び認定子ども園(幼稚園型又は幼保連携型)、3年保育、5歳児、1人が入園の平均	1 か年	209,733	209,733	210,533
(教科書・学習参考書)					
学習参考書	高校生用、英語、「Next Stage英文法:語法問題入試英語頻出ポイント218の征服」	1 冊	a) 1,642	*5) 1,642	*11) 1,436
[教養娯楽]					
(教養娯楽用耐久財)					
テレビ	液晶テレビ、32V型、地上デジタルチューナー2基内蔵、ハイビジョン対応パネル、LEDバックライト搭載、特殊機能付きは除く	1 台	53,376	56,596	55,147
カメラ	デジタルカメラ、コンパクトカメラ、[有効画素数]2,000~2,005万、[光学ズーム]8~10倍、[動画記録]ハイビジョン、手ぶれ補正機能付き、特殊機能付きは除く	1 台	b)*1)c) 18,701	*6) 16,189	18,874
パーソナルコンピュータ	ノート型、[OS(基本ソフト)]Windows10、[CPU]Corei3、[メインメモリ容量]4GB、[ディスプレイ]液晶15.6型ワイド解像度1,920x1,080ドット、[HDD容量]1TB、ブルーレイディスクドライブ搭載、ワープロ・表計算ソフト搭載、テレビチューナー内蔵は除く	1 台	d)*2)e) 159,984	141,210	*9) 132,331
(教養娯楽用品)					
ノートブック	事務・学用など、普通ノート、[サイズ]6号(179x252mm)、罫入り、中身枚数30枚	1 冊	128	134	141
コンパクトディスク	アルバム、邦盤、J-POP	1 枚	3,025	3,034	3,015
切り花	カーネーション、スタンダードタイプ(輪もの)	1 枝	f) 122	122	*8) 125
(書籍・他の印刷物)					
新聞	地方・ブロック紙、日刊、一般新聞、「朝刊」又は「統合版」、月ごめ	1 か月	3,093	3,093	3,093
辞書	英和辞典、並装、「ジーニアス英和辞典」	1 冊	3,780	3,780	3,780
(教養娯楽サービス)					
宿泊	民営宿泊施設、和室、1泊2食付き(税・サービス料込み)、平日	1 人	16,315	16,770	17,441
講習	料理教室、一般家庭料理、材料費を含む	1 回	g) 13,674	*4) 4,072	4,177
放送受信	N H K放送受信料、地上契約、口座振替等	1 か月	1,260	1,260	1,260
映画	一般	1 回	1,800	1,800	1,800
写真プリント	デジタルプリント、Lサイズ又はDSCサイズ、当日仕上げ	1 枚	38	38	39
[諸雑費]					
(理美容サービス)					
入浴	物価統制令適用外の公衆浴場の入館料(タオル及び館内着の料金を含む)、平日、大人	1 人	1,005	1,065	1,065
理髪	総合調整(カット、シェブリン、シャンプー、セット)、男性(高校生以下を除く)	1 回	3,713	3,580	3,697
パーマ	パーマ(シャンプー、カット、ブロー又はセット込み)、男性、女性(高校生以下を除く)	1 回	7,520	7,520	7,520
(理美容用品)					
化粧石けん	バスサイズ、3個入り、「花王ホワイト」(1個130g)又は「カウブランド青箱」(1個135g)	1 バック	217	213	226
シャンプー	詰め替え用、袋入り(340mL入り)、「メリット シャンプー」	1 袋	h)*1)i) 1,313	1,284	*12) 322
歯磨き剤	練り歯磨き、140g入り、「デンタークリア MAXライオン」	1 本	167	167	164
歯磨き剤	医薬部外品、缶入り(180g入り)、「サクセス 薬用育毛トニック」	1 本	j) 1,633	*4) 980	973
化粧水(カウセリングを除く)	セルフ化粧品、ポリ容器入り(200mL入り)、「アクアレーベル ホワイイトアップローション」又は「フレッシュル ローション(ホワイト)N」	1 本	k)*1) 1,319	*5) 1,368	1,309
ファンデーション(カウセリングを除く)	セルフ化粧品、パウダータイプ、オールシーズン用、詰め替え用(レフィル)、11g入り、「インテグレート グレイシィ モイストバクトEX」又は「メディア モイストフィットバクトEX」	1 個	l) 1,080	*5)*7)p) 864	*13) 864
(身の回り用品)					
傘	男性用、洋傘、長傘、合成樹脂製の手元(ハンドル)、ポリエステル100%、[親骨の長さ][65cm]又は[70cm]、ジャンプ式、普通品	1 本	m) 2,369	*3) 2,390	2,449
通学かばん	ランドセル、合成皮革製、たて型、普通品(1月~2月、12月)	1 個	42,213	44,207	45,778
バッグ(輸入ブランド品を除く)	ハンドバッグ、手提げ型(ショルダー兼用型を含む)、牛革製(カーフ、スエード、エナメル及び型押しを除く)、[サイズ]26~30cm、中級品	1 個	n) 18,154	*3) 17,657	16,164
腕時計	国産品、男性用、太陽電池時計、電波修正機能付き、アナログ表示、「ケース」[サイズ]26~30cm、中級品	1 本	o) 42,120	41,040	*10) 57,780
(たばこ)					
たばこ	国産品、紙巻きたばこ、フィルター付き	1 箱	410	417	422

a) 高校生用、英語、「総合英語 Forest」
 b) デジタルカメラ、コンパクトカメラ、[有効画素数]1,210~1,820万、[光学ズーム]10~12倍、[動画記録]フルハイビジョン、特殊機能付きは除く
 c) デジタルカメラ、コンパクトカメラ、[有効画素数]1,600~2,020万、[光学ズーム]10~12倍、[動画記録]フルハイビジョン、特殊機能付きは除く
 d) ノート型、[OS(基本ソフト)]Windows8又は8.1、[CPU]Corei7、[メインメモリ容量]8GB、[ディスプレイ]液晶15.5~15.6型ワイド、タッチパネル機能付き、[HDD容量]1TB、ブルーレイディスクドライブ搭載、ワープロ・表計算ソフト搭載、テレビチューナー内蔵は除く
 e) ノート型、[OS(基本ソフト)]Windows10、[CPU]Corei3、[メインメモリ容量]4GB、[ディスプレイ]液晶15.6型ワイド解像度1,366x768ドット、[HDD容量]1TB、ブルーレイディスクドライブ搭載、ワープロ・表計算ソフト搭載、テレビチューナー内蔵は除く
 f) カーネーション(白を除く)、スプレータイプ
 g) 料理教室、一般家庭料理、月1回、材料費を含む
 h) 詰め替え用、袋入り(340~400mL入り)、「アジエンス シャンプー」又は「TSUBAKI シヤニング シャンプー」
 i) 詰め替え用、袋入り(340~380mL入り)、「アジエンス シャンプー」又は「TSUBAKI エクストラモイストシャンプー」
 j) 缶入り(200mL入り)、「アウスレーゼヘアニクソナ」
 k) セルフ化粧品、ポリ容器入り(200mL入り)、「アクアレーベル ホワイイトアップローション」又は「フレッシュル ローション(ホワイト)」
 l) セルフ化粧品、パウダータイプ、オールシーズン用、詰め替え用(レフィル)、11g入り、「インテグレート グレイシィ モイストバクト」又は「インテグレート グレイシィ モイストバクト」
 m) 長傘、合成樹脂製の手元(ハンドル)、ポリエステル100%、[親骨の長さ][65cm]又は[70cm]、ジャンプ式、普通品
 n) 手提げ型(ショルダー兼用型を含む)、牛革製(カーフ、スエード、エナメル及び型押しを除く)、[サイズ]26~30cm、中級品
 o) 国産品、男性用、太陽電池時計、電波修正機能付き、アナログ表示、「ケース」[サイズ]26~30cm、中級品
 p) セルフ化粧品、パウダータイプ、オールシーズン用、詰め替え用(レフィル)、11g入り、「インテグレート グレイシィ モイストバクトEX」又は「メディア モイストフィットバクト」

*1) 平成27年4月から基本銘柄改正 *2) 平成27年10月から基本銘柄改正 *3) 平成28年1月から品目名改正及び基本銘柄改正 *4) 平成28年1月から品目名改正、単位変更及び基本銘柄改正
 *5) 平成28年1月から品目名改正 *6) 平成28年5月から基本銘柄改正 *7) 平成28年11月から基本銘柄改正 *8) 平成29年1月から基本銘柄改正 *9) 平成29年2月から基本銘柄改正
 *10) 平成29年4月から基本銘柄改正 *11) 平成29年7月から基本銘柄改正 *12) 平成29年7月から単位変更及び基本銘柄改正 *13) 平成29年8月から基本銘柄改正

14 労働 及

86 市町別労働力状態別

年次及び 市町別	総 数			勞 働			
				計			就
	計	男	女	計	男	女	計
平成7年	990,243	473,937	516,306	652,627	370,106	282,521	631,322
12	1,000,803	479,465	521,338	637,733	361,282	276,451	614,469
17	1,006,996	481,677	525,319	625,787	351,128	274,659	596,324
22	1,001,288	477,751	523,537	615,510	342,739	272,771	582,449
27	989,666	473,567	516,099	592,646	325,061	267,585	572,661
金沢市	397,330	190,289	207,041	234,444	128,302	106,142	226,800
七尾市	48,511	22,723	25,788	28,253	15,163	13,090	27,105
小松市	89,480	42,979	46,501	56,339	31,072	25,267	54,647
輪島市	24,913	11,629	13,284	12,780	6,993	5,787	12,322
珠洲市	13,458	6,176	7,282	7,073	3,903	3,170	6,841
加賀市	59,254	27,427	31,827	35,826	18,975	16,851	34,057
羽咋市	19,262	9,042	10,220	10,745	6,008	4,737	10,300
かほく市	29,494	13,975	15,519	18,121	9,805	8,316	17,538
白山市	93,218	44,921	48,297	59,001	32,564	26,437	57,053
能美市	41,178	20,237	20,941	26,110	14,528	11,582	25,400
野々市市	44,444	22,937	21,507	28,043	15,950	12,093	27,192
能美郡	5,043	2,422	2,621	3,399	1,848	1,551	3,316
川北町	5,043	2,422	2,621	3,399	1,848	1,551	3,316
河北郡	54,412	26,100	28,312	34,237	18,608	15,629	33,149
津幡町	31,323	15,127	16,196	20,026	10,961	9,065	19,411
内灘町	23,089	10,973	12,116	14,211	7,647	6,564	13,738
羽咋郡	30,097	14,140	15,957	16,822	9,400	7,422	16,241
志賀町	18,349	8,624	9,725	10,232	5,758	4,474	9,884
宝達志水町	11,748	5,516	6,232	6,590	3,642	2,948	6,357
鹿島郡	15,327	7,278	8,049	8,900	4,896	4,004	8,605
中能登町	15,327	7,278	8,049	8,900	4,896	4,004	8,605
鳳珠郡	24,245	11,292	12,953	12,553	7,046	5,507	12,095
穴水町	8,090	3,823	4,267	3,995	2,215	1,780	3,847
能登町	16,155	7,469	8,686	8,558	4,831	3,727	8,248

注 総数には労働力状態「不詳」を含む。
資料 総務省統計局「国勢調査」

び 賃 金

15 歳 以 上 人 口 (各年10月1日現在)

(単位：人)

力 人 口					非 勞 働 力 人 口		
業 者		完 全 失 業 者			計	男	女
男	女	計	男	女			
356,828	274,494	21,305	13,278	8,027	335,785	102,653	233,132
347,095	267,374	23,264	14,187	9,077	358,494	115,264	243,230
332,302	264,022	29,463	18,826	10,637	363,359	118,172	245,187
320,802	261,647	33,061	21,937	11,124	360,537	122,640	237,897
312,202	260,459	19,985	12,859	7,126	369,380	133,990	235,390
123,527	103,273	7,644	4,775	2,869	142,306	51,263	91,043
14,346	12,759	1,148	817	331	19,604	7,231	12,373
30,027	24,620	1,692	1,045	647	31,727	11,223	20,504
6,678	5,644	458	315	143	11,980	4,558	7,422
3,725	3,116	232	178	54	6,380	2,271	4,109
17,853	16,204	1,769	1,122	647	22,467	7,986	14,481
5,702	4,598	445	306	139	8,357	2,946	5,411
9,422	8,116	583	383	200	11,145	4,046	7,099
31,309	25,744	1,948	1,255	693	33,278	11,815	21,463
14,099	11,301	710	429	281	14,686	5,474	9,212
15,436	11,756	851	514	337	15,270	6,305	8,965
1,800	1,516	83	48	35	1,638	570	1,068
1,800	1,516	83	48	35	1,638	570	1,068
17,911	15,238	1,088	697	391	19,291	7,008	12,283
10,561	8,850	615	400	215	10,888	3,948	6,940
7,350	6,388	473	297	176	8,403	3,060	5,343
8,988	7,253	581	412	169	13,262	4,735	8,527
5,506	4,378	348	252	96	8,116	2,866	5,250
3,482	2,875	233	160	73	5,146	1,869	3,277
4,683	3,922	295	213	82	6,327	2,330	3,997
4,683	3,922	295	213	82	6,327	2,330	3,997
6,696	5,399	458	350	108	11,662	4,229	7,433
2,103	1,744	148	112	36	4,065	1,591	2,474
4,593	3,655	310	238	72	7,597	2,638	4,959

87 産業別就業者数

(1) 産業（部門・大分類）別15歳以上就業者数とその割合（各年10月1日現在）

(単位：人、%)

産業（部門・大分類）別	平成 22 年		平成 27 年		増 減		
	就業者数	割 合	就業者数	割 合	就業者数	割 合	割合増減 (ポイント)
総 数	582,449	100.0	572,661	100.0	△ 9,788	△ 1.7	—
第 1 次 産 業	18,402	3.2	17,289	3.0	△ 1,113	△ 6.0	△ 0.1
農 業 , 林 業	15,775	2.7	14,995	2.6	△ 780	△ 4.9	△ 0.1
漁 業	2,627	0.5	2,294	0.4	△ 333	△ 12.7	△ 0.1
第 2 次 産 業	159,109	27.3	156,786	27.4	△ 2,323	△ 1.5	0.1
鉱業,採石業,砂利採取業	204	0.0	168	0.0	△ 36	△ 17.6	△ 0.0
建設業	48,889	8.4	45,485	7.9	△ 3,404	△ 7.0	△ 0.5
製造業	110,016	18.9	111,133	19.4	1,117	1.0	0.5
第 3 次 産 業	377,337	64.8	375,106	65.5	△ 2,231	△ 0.6	0.7
電気・ガス・熱供給・水道業	2,673	0.5	2,817	0.5	144	5.4	0.0
情報通信業	11,468	2.0	11,927	2.1	459	4.0	0.1
運輸業,郵便業	27,202	4.7	25,847	4.5	△ 1,355	△ 5.0	△ 0.2
卸売業,小売業	97,583	16.8	90,719	15.8	△ 6,864	△ 7.0	△ 0.9
金融業,保険業	13,485	2.3	12,044	2.1	△ 1,441	△ 10.7	△ 0.2
不動産業,物品貸付業	6,918	1.2	7,679	1.3	761	11.0	0.2
学術研究,専門・技術サービス業	14,714	2.5	15,003	2.6	289	2.0	0.1
宿泊業,飲食サービス業	36,492	6.3	33,926	5.9	△ 2,566	△ 7.0	△ 0.3
生活関連サービス業,娯楽業	21,856	3.8	20,086	3.5	△ 1,770	△ 8.1	△ 0.2
教育,学習支援業	26,134	4.5	26,395	4.6	261	1.0	0.1
医療,福祉	64,283	11.0	71,651	12.5	7,368	11.5	1.5
複合サービス事業	4,635	0.8	5,812	1.0	1,177	25.4	0.2
サービス業(他に分類されないもの)	30,585	5.3	32,023	5.6	1,438	4.7	0.3
公務(他に分類されるものを除く)	19,309	3.3	19,177	3.3	△ 132	△ 0.7	0.0
分類不能の産業	27,601	4.7	23,480	4.1	△ 4,121	△ 14.9	△ 0.6
男	320,802	100.0	312,202	100.0	△ 8,600	△ 2.7	—
第 1 次 産 業	12,391	3.9	11,737	3.8	△ 654	△ 5.3	△ 0.1
農 業 , 林 業	10,266	3.2	9,904	3.2	△ 362	△ 3.5	△ 0.0
漁 業	2,125	0.7	1,833	0.6	△ 292	△ 13.7	△ 0.1
第 2 次 産 業	110,987	34.6	110,269	35.3	△ 718	△ 0.6	0.7
鉱業,採石業,砂利採取業	159	0.0	136	0.0	△ 23	△ 14.5	△ 0.0
建設業	40,617	12.7	37,640	12.1	△ 2,977	△ 7.3	△ 0.6
製造業	70,211	21.9	72,493	23.2	2,282	3.3	1.3
第 3 次 産 業	181,898	56.7	177,087	56.7	△ 4,811	△ 2.6	0.0
電気・ガス・熱供給・水道業	2,324	0.7	2,415	0.8	91	3.9	0.0
情報通信業	7,678	2.4	8,094	2.6	416	5.4	0.2
運輸業,郵便業	22,104	6.9	20,942	6.7	△ 1,162	△ 5.3	△ 0.2
卸売業,小売業	47,425	14.8	42,668	13.7	△ 4,757	△ 10.0	△ 1.1
金融業,保険業	5,976	1.9	5,282	1.7	△ 694	△ 11.6	△ 0.2
不動産業,物品貸付業	4,025	1.3	4,453	1.4	428	10.6	0.2
学術研究,専門・技術サービス業	9,511	3.0	9,517	3.0	6	0.1	0.1
宿泊業,飲食サービス業	13,424	4.2	12,448	4.0	△ 976	△ 7.3	△ 0.2
生活関連サービス業,娯楽業	8,583	2.7	7,698	2.5	△ 885	△ 10.3	△ 0.2
教育,学習支援業	11,367	3.5	11,184	3.6	△ 183	△ 1.6	0.0
医療,福祉	13,592	4.2	15,648	5.0	2,056	15.1	0.8
複合サービス事業	2,607	0.8	3,414	1.1	807	31.0	0.3
サービス業(他に分類されないもの)	18,756	5.8	19,274	6.2	518	2.8	0.3
公務(他に分類されるものを除く)	14,526	4.5	14,050	4.5	△ 476	△ 3.3	△ 0.0
分類不能の産業	15,526	4.8	13,109	4.2	△ 2,417	△ 15.6	△ 0.6
女	261,647	100.0	260,459	100.0	△ 1,188	△ 0.5	—
第 1 次 産 業	6,011	2.3	5,552	2.1	△ 459	△ 7.6	△ 0.2
農 業 , 林 業	5,509	2.1	5,091	2.0	△ 418	△ 7.6	△ 0.2
漁 業	502	0.2	461	0.2	△ 41	△ 8.2	△ 0.0
第 2 次 産 業	48,122	18.4	46,517	17.9	△ 1,605	△ 3.3	△ 0.5
鉱業,採石業,砂利採取業	45	0.0	32	0.0	△ 13	△ 28.9	△ 0.0
建設業	8,272	3.2	7,845	3.0	△ 427	△ 5.2	△ 0.1
製造業	39,805	15.2	38,640	14.8	△ 1,165	△ 2.9	△ 0.4
第 3 次 産 業	195,439	74.7	198,019	76.0	2,580	1.3	1.3
電気・ガス・熱供給・水道業	349	0.1	402	0.2	53	15.2	0.0
情報通信業	3,790	1.4	3,833	1.5	43	1.1	0.0
運輸業,郵便業	5,098	1.9	4,905	1.9	△ 193	△ 3.8	△ 0.1
卸売業,小売業	50,158	19.2	48,051	18.4	△ 2,107	△ 4.2	△ 0.7
金融業,保険業	7,509	2.9	6,762	2.6	△ 747	△ 9.9	△ 0.3
不動産業,物品貸付業	2,893	1.1	3,226	1.2	333	11.5	0.1
学術研究,専門・技術サービス業	5,203	2.0	5,486	2.1	283	5.4	0.1
宿泊業,飲食サービス業	23,068	8.8	21,478	8.2	△ 1,590	△ 6.9	△ 0.6
生活関連サービス業,娯楽業	13,273	5.1	12,388	4.8	△ 885	△ 6.7	△ 0.3
教育,学習支援業	14,767	5.6	15,211	5.8	444	3.0	0.2
医療,福祉	50,691	19.4	56,003	21.5	5,312	10.5	2.1
複合サービス事業	2,028	0.8	2,398	0.9	370	18.2	0.1
サービス業(他に分類されないもの)	11,829	4.5	12,749	4.9	920	7.8	0.4
公務(他に分類されるものを除く)	4,783	1.8	5,127	2.0	344	7.2	0.1
分類不能の産業	12,075	4.6	10,371	4.0	△ 1,704	△ 14.1	△ 0.6

87 産業別就業者数(つづき)

(2) 産業(部門・大分類)別従業上の地位(8区分)別15歳以上就業者数(平成27年10月1日現在)

(単位:人)

産業(部門・大分類)別	就業者数	雇用者	労働者派遣事業所の派遣社員			パート・アルバイト・その他	役員	雇人のある主業	雇人のない主業	家族従業者	家庭内職者
			正規の職員・従業員	労働者派遣事業所の派遣社員	パート・アルバイト・その他						
総数	572,661	453,830	309,138	13,661	131,031	28,024	12,048	39,137	19,979	1,226	
第1次産業	17,289	4,509	2,794	59	1,656	557	865	6,794	4,537	—	
農業	14,995	3,448	1,925	48	1,475	472	689	6,210	4,154	—	
漁業	2,294	1,061	869	11	181	85	176	584	383	—	
第2次産業	156,786	125,486	100,392	5,163	19,931	11,716	3,200	10,278	4,438	1,010	
鉱業、採石業、砂利採取業	168	138	123	1	14	25	—	4	—	—	
建設業	45,485	29,230	25,604	261	3,365	5,661	2,051	6,384	1,948	—	
製造業	111,133	96,118	74,665	4,901	16,552	6,030	1,149	3,890	2,490	1,010	
第3次産業	375,106	318,229	203,952	7,534	106,743	15,625	7,865	20,968	10,705	216	
電気・ガス・熱供給・水道業	2,817	2,780	2,554	40	186	25	—	3	—	—	
情報通信業	11,927	10,840	8,846	808	1,186	586	34	386	30	—	
運輸業、郵便業	25,847	23,789	17,603	557	5,629	946	107	754	94	—	
卸売業、小売業	90,719	73,558	39,739	1,282	32,537	5,963	2,055	4,965	3,847	—	
金融業、保険業	12,044	11,191	9,204	236	1,751	434	37	290	41	—	
不動産業、物品貸付業	7,679	5,207	3,446	138	1,623	1,309	166	690	269	—	
学術研究、専門・技術サービス業	15,003	9,732	7,706	224	1,802	1,300	746	2,393	792	—	
宿泊業、飲食サービス業	33,926	25,998	8,652	483	16,863	1,022	1,930	2,354	2,456	—	
生活関連サービス業、娯楽業	20,086	13,628	6,563	333	6,732	625	1,050	3,124	1,522	30	
教育、学習支援業	26,395	24,211	16,862	455	6,894	235	261	1,479	147	—	
医療、福祉業	71,651	67,255	47,516	1,356	18,383	1,183	1,074	916	917	—	
複合サービス事業	5,812	5,679	4,234	74	1,371	69	29	10	7	—	
サービス業(他に分類されないもの)	32,023	25,184	14,058	1,366	9,760	1,928	376	3,604	583	186	
公務(他に分類されるものを除く)	19,177	19,177	16,969	182	2,026	—	—	—	—	—	
分類不能の産業	23,480	5,606	2,000	905	2,701	126	118	1,097	299	—	
男	312,202	236,763	196,883	5,352	34,528	20,960	9,945	29,602	3,923	126	
第1次産業	11,737	3,308	2,355	48	905	452	829	6,207	917	—	
農業	9,904	2,366	1,533	38	795	382	657	5,688	792	—	
漁業	1,833	942	822	10	110	70	172	519	125	—	
第2次産業	110,269	86,855	77,148	2,779	6,928	9,035	3,083	9,541	1,146	105	
鉱業、採石業、砂利採取業	136	110	99	1	10	21	—	4	—	—	
建設業	37,640	24,031	21,838	92	2,101	4,417	2,016	6,349	635	—	
製造業	72,493	62,714	55,211	2,686	4,817	4,597	1,067	3,188	511	105	
第3次産業	177,087	144,029	116,103	2,234	25,692	11,378	5,943	13,185	1,790	21	
電気・ガス・熱供給・水道業	2,415	2,382	2,288	18	76	23	—	3	—	—	
情報通信業	8,094	7,239	6,640	257	342	490	28	300	4	—	
運輸業、郵便業	20,942	19,208	15,714	397	3,097	754	104	716	18	—	
卸売業、小売業	42,668	32,656	25,400	373	6,883	4,301	1,644	3,175	735	—	
金融業、保険業	5,282	4,693	4,510	17	166	345	28	195	3	—	
不動産業、物品貸付業	4,453	2,891	2,185	48	658	850	123	520	43	—	
学術研究、専門・技術サービス業	9,517	5,773	5,197	101	475	1,045	686	1,886	103	—	
宿泊業、飲食サービス業	12,448	8,704	4,797	143	3,764	653	1,308	1,332	378	—	
生活関連サービス業、娯楽業	7,698	4,996	3,225	107	1,664	408	625	1,355	265	—	
教育、学習支援業	11,184	10,490	8,438	120	1,932	175	79	386	27	—	
医療、福祉業	15,648	13,104	11,039	174	1,891	722	995	691	74	—	
複合サービス事業	3,414	3,324	2,807	30	487	66	7	1	3	—	
サービス業(他に分類されないもの)	19,274	14,519	10,380	422	3,717	1,546	316	2,625	137	21	
公務(他に分類されるものを除く)	14,050	14,050	13,483	27	540	—	—	—	—	—	
分類不能の産業	13,109	2,571	1,277	291	1,003	95	90	669	70	—	
女	260,459	217,067	112,255	8,309	96,503	7,064	2,103	9,535	16,056	1,100	
第1次産業	5,552	1,201	439	11	751	105	36	587	3,620	—	
農業	5,091	1,082	392	10	680	90	32	522	3,362	—	
漁業	461	119	47	1	71	15	4	65	258	—	
第2次産業	46,517	38,631	23,244	2,384	13,003	2,681	117	737	3,292	905	
鉱業、採石業、砂利採取業	32	28	24	—	4	4	—	—	—	—	
建設業	7,845	5,199	3,766	169	1,264	1,244	35	35	1,313	—	
製造業	38,640	33,404	19,454	2,215	11,735	1,433	82	702	1,979	905	
第3次産業	198,019	174,200	87,849	5,300	81,051	4,247	1,922	7,783	8,915	195	
電気・ガス・熱供給・水道業	402	398	266	22	110	2	—	—	—	—	
情報通信業	3,833	3,601	2,206	551	844	96	6	86	26	—	
運輸業、郵便業	4,905	4,581	1,889	160	2,532	192	3	38	76	—	
卸売業、小売業	48,051	40,902	14,339	909	25,654	1,662	411	1,790	3,112	—	
金融業、保険業	6,762	6,498	4,694	219	1,585	89	9	95	38	—	
不動産業、物品貸付業	3,226	2,316	1,261	90	965	459	43	170	226	—	
学術研究、専門・技術サービス業	5,486	3,959	2,509	123	1,327	255	60	507	689	—	
宿泊業、飲食サービス業	21,478	17,294	3,855	340	13,099	369	622	1,022	2,078	—	
生活関連サービス業、娯楽業	12,388	8,632	3,338	226	5,068	217	425	1,769	1,257	30	
教育、学習支援業	15,211	13,721	8,424	335	4,962	60	182	1,093	120	—	
医療、福祉業	56,003	54,151	36,477	1,182	16,492	461	79	225	843	—	
複合サービス事業	2,398	2,355	1,427	44	884	3	22	9	4	—	
サービス業(他に分類されないもの)	12,749	10,665	3,678	944	6,043	382	60	979	446	165	
公務(他に分類されるものを除く)	5,127	5,127	3,486	155	1,486	—	—	—	—	—	
分類不能の産業	10,371	3,035	723	614	1,698	31	28	428	229	—	

注 就業者数には従業上の地位不詳を含む。

資料 総務省統計局「国勢調査」

88 労働組合数及び組合員数(各年6月30日現在)

(1) 産業別規模別組合数及び組合員数

年次及び産業別	合計		29人以下		30～99人		100～299人	
	組合数	組合員数	組合数	組合員数	組合数	組合員数	組合数	組合員数
平成25年	610	79,919	233	2,972	185	10,196	123	21,132
26	614	79,893	234	3,056	182	10,076	126	21,378
27	609	80,612	226	3,066	184	10,262	124	20,882
28	600	81,626	222	3,065	172	9,563	132	22,301
29	594	81,976	213	2,798	174	9,755	133	22,772
農業、林業	2	11	2	14	—	—	—	—
漁業、採石業、砂利採取業	1	420	—	—	—	—	—	—
建設業	23	3,949	11	169	5	291	6	1,118
製造業	134	20,726	37	573	47	2,509	29	4,549
電気・ガス・熱供給・水道業	12	1,886	2	42	5	285	2	323
情報通信業	32	4,225	9	90	14	834	5	717
運輸業	63	4,882	25	335	18	915	15	2,455
卸売業、小売業	108	11,915	42	461	31	1,852	31	5,607
金融業、保険業	33	6,236	10	209	6	344	6	1,145
不動産業、物品賃貸業	—	—	—	—	—	—	—	—
学術研究、専門・技術サービス業	6	142	4	32	2	109	—	—
宿泊業、飲食サービス業	5	652	1	1	2	117	—	—
生活関連サービス業、娯楽業	12	439	9	146	2	175	1	120
教育、学習支援業	31	5,492	14	182	4	165	7	1,290
医療、福祉	60	6,276	23	272	20	1,068	10	1,676
複合サービス事業	14	3,651	—	—	3	201	6	953
分類不能の産業	19	1,034	10	114	6	329	3	563
公分類不能の産業	38	9,620	7	88	9	561	12	2,256
	7	70	7	70	—	—	—	—

年次及び産業別	300～499人		500～999人		1,000人以上	
	組合数	組合員数	組合数	組合員数	組合数	組合員数
平成25年	39	15,849	22	15,756	8	14,014
26	42	16,994	23	16,527	7	11,862
27	45	17,980	22	15,328	8	13,094
28	41	16,254	25	16,861	8	13,582
29	40	15,813	26	17,042	8	13,796
農業、林業	—	—	—	—	—	—
漁業、採石業、砂利採取業	1	420	—	—	—	—
建設業	—	—	1	849	1	2,319
製造業	9	3,575	8	5,310	2	3,700
電気・ガス・熱供給・水道業	3	1,207	—	—	—	—
情報通信業	1	446	1	580	1	1,457
運輸業	—	—	2	1,299	—	—
卸売業、小売業	2	707	3	2,069	1	1,567
金融業、保険業	6	2,379	3	2,053	—	—
不動産業、物品賃貸業	—	—	—	—	—	—
学術研究、専門・技術サービス業	—	—	—	—	—	—
宿泊業、飲食サービス業	—	—	1	532	—	—
生活関連サービス業、娯楽業	—	—	—	—	—	—
教育、学習支援業	3	1,034	2	1,151	1	1,491
医療、福祉	5	2,015	2	1,318	—	—
複合サービス事業	3	1,258	2	1,218	—	—
分類不能の産業	—	—	—	—	—	—
公分類不能の産業	7	2,772	1	663	2	3,262

資料 石川県労働企画課「石川県労働組合調査」

88 労働組合数及び組合員数(各年6月30日現在)(つづき)

(2) 適用法規別組合数及び組合員数

年次	総数		労働組合法		特定独立行政法人等労働関係法		地方公営企業労働関係法		国家公務員法		地方公務員法	
	組合数	組合員数	組合数	組合員数	組合数	組合員数	組合数	組合員数	組合数	組合員数	組合数	組合員数
平成25年	610	79,919	531	60,966	4	422	14	2,247	20	1,565	41	14,719
26	614	79,893	536	61,357	4	423	14	2,240	20	1,507	40	14,366
27	609	80,612	531	62,471	4	431	14	2,238	20	1,447	40	14,025
28	600	81,626	524	63,213	4	448	14	2,389	19	1,431	39	14,145
29	594	81,976	518	63,695	4	467	14	2,390	19	1,417	39	14,007

資料 石川県労働企画課「石川県労働組合調査」

89 月別産業別企業整備状況

(単位：件、人)

年度及び月次	事業所数	整理人員	産 業 別	事業所数	整理人員
平成25年度	404	2,044	農、林、漁業	10	32
26	379	1,736	鉱業、採石業、砂利採取業	—	—
27	334	1,704	建設業	27	77
28	282	1,688	製造業	50	258
29	278	1,227	食料品・飲料等	14	45
			繊維工業	12	78
			木材・家具関係	4	12
平成29年4月	48	270	紙加工・印刷等	3	8
5	27	109	化学工業・石油製品・ プラスチック・ゴム製品	2	5
6	22	82	窯業・土石製品	—	—
7	17	74	鉄鋼業	—	—
			非鉄金属	—	—
8	20	92	金属製品	1	3
9	21	85	はん用機械器具	3	8
10	20	73	電子部品・デバイス・ 電子回路	3	33
11	11	70	電気機械器具	6	62
			情報通信機械器具	1	2
12	14	41	輸送用機械器具	1	2
平成30年1月	31	115	なめし皮・毛皮、その他	—	—
2	23	112	電気・ガス・熱供給・水道業	—	—
3	24	104	情報通信業	4	9
			運輸業、郵便業	9	111
			卸売業、小売業	69	254
			金融、保険、不動産、 物品賃貸業	5	11
			学術研究、専門・技術サービス業	17	93
			宿泊業、飲食サービス業	25	149
			生活関連サービス業、娯楽業	10	43
			教育、学習支援業	4	17
			医療、福祉	22	67
			複合サービス事業	5	22
			サービス業	18	72
			公務、分類不能の産業	3	12

注 同一月中に2人以上の人員整理が行われたものを計上。
資料 石川労働局「業務概要」

90 職 業 紹 介

(1) 一 般 職 業 紹 介 状 況

年度、月及び 安定所別	求 職				就 職		
	新 申 込	規 定 求 件 数	職 数	月 間 有 者 数	就 職 件 数	うち他県へ	うち受給者
平成25年度		59,693		246,099	24,132	1,202	5,315
26		56,590		228,136	22,942	1,100	5,084
27		52,665		213,781	21,187	1,195	4,892
28		50,323		202,566	20,207	1,088	5,061
29		47,934		191,437	18,804	1,069	4,680
平成29年4月		5,421		17,455	1,838	93	394
5		4,213		17,222	1,704	73	428
6		3,913		16,843	1,698	96	448
7		3,648		16,064	1,601	89	429
8		3,858		15,959	1,412	91	392
9		3,998		16,187	1,671	111	426
10		3,986		16,184	1,634	94	423
11		3,265		15,347	1,431	95	375
平成30年12月		3,028		14,456	1,247	87	335
1月		4,182		14,810	1,082	60	254
2		3,692		14,823	1,273	84	301
3		4,730		16,087	2,213	96	475
金	沢	23,060		97,308	7,942	528	2,151
小	松	6,637		27,130	2,875	121	632
白	山	7,428		28,001	2,887	142	771
七	尾	5,310		19,361	2,387	83	516
加	賀	2,818		10,265	1,367	104	336
輪	島	2,681		9,372	1,346	91	274

注1 受給者とは雇用保険受給者である。
 2 有効求人倍率＝月間有効求人数÷月間有効求職者数
 資料 石川労働局「業務概要」

90 職 業 紹 介 状 況 (つづき)

(2) 産 業 別 新 規 求 人 状 況 (新 規 学 卒 を 除 き パ ー ト を 含 む)

(単位：人、%)

産 業 別	平成25年度	26年度	27年度	28年度	29年度	対前年度 増減率
総 数	110,085	116,976	113,810	121,497	127,321	4.8
農、林、漁業	706	702	769	689	770	11.8
鉱業、採石業、砂利採取業	10	26	15	10	19	90.0
建設業	8,359	8,591	8,668	9,343	10,393	11.2
製造業	12,682	14,741	13,839	14,513	15,805	8.9
電気・ガス・熱供給・水道業	22	26	21	37	44	18.9
情報通信業	2,284	2,266	2,173	1,995	2,154	8.0
運輸業・郵便業	7,264	7,065	7,241	7,139	7,906	10.7
卸売業・小売業	19,305	22,329	24,720	27,198	27,875	2.5
金融・保険・不動産・物品賃貸業	1,961	2,119	2,537	2,375	2,483	4.5
学術研究・専門・技術サービス業	3,188	2,918	2,849	3,142	2,975	△ 5.3
宿泊業・飲食サービス業	10,820	12,203	14,040	14,202	14,925	5.1
生活関連サービス業・娯楽業	4,145	4,497	4,462	4,583	4,627	1.0
教育・学習支援業	998	1,107	1,256	1,423	1,385	△ 2.7
医療・福祉	17,217	17,866	18,079	19,322	19,933	3.2
複合サービス事業	561	686	830	898	749	△ 16.6
サービス業	18,822	18,192	10,293	12,257	13,058	6.5
公務・分類不能	1,741	1,642	2,018	2,371	2,220	△ 6.4

資料 石川労働局「業務概要」

介 状 況

(新規学卒を除きパートを含む)

(単位：件、人、倍)

求 人		充 足		有 効 求 人 倍 率	
新 規 求 人 数	月 間 有 効 求 人 数	充 足 数	う ち 他 県 から	原 数 値	
110,085	294,693	24,319	1,298	1.20	
116,976	321,057	23,106	1,201	1.41	
113,810	317,100	21,340	1,155	1.48	
121,497	338,727	20,279	1,022	1.67	
127,321	362,438	19,001	1,095	1.89	
9,949	30,348	1,833	96	1.74	
10,676	29,818	1,740	92	1.73	
10,721	29,701	1,703	97	1.76	
9,889	29,333	1,636	122	1.83	
11,011	30,000	1,409	94	1.88	
11,022	30,528	1,643	80	1.89	
10,185	30,632	1,645	89	1.89	
10,792	30,322	1,457	87	1.98	
9,602	29,182	1,253	87	2.02	
10,600	29,645	1,098	74	2.00	
11,304	30,529	1,297	76	2.06	
11,570	32,400	2,287	101	2.01	
64,103	184,029	9,086	710	1.89	
15,620	43,349	2,721	69	1.60	
23,318	67,232	2,789	167	2.40	
11,163	31,000	2,085	31	1.60	
8,443	23,828	1,221	107	2.32	
4,674	13,000	1,099	11	1.39	

90 職 業 紹 介 状 況 (つづき)

(3) 平成30年3月新規学校卒業者安定所別職業紹介状況

(単位：人)

項 目		合 計	金 沢	小 松	白 山	七 尾	加 賀	輪 島			
中 学 校	求 職 者 数	{ 計 男女	3	2	—	1	—	—	—		
			2	1	—	1	—	—	—		
			1	1	—	—	—	—	—		
中 学 校	求 人 数	{ 計	2	1	—	1	—	—	—		
			就 職 者 数	{ 計 男女	3	2	—	1	—	—	—
					2	1	—	1	—	—	—
1	1	—	—	—	—	—					
高 等 学 校	求 職 者 数	{ 計 男女	2,001	826	420	169	347	127	112		
			1,240	484	290	94	205	90	77		
			761	342	130	75	142	37	35		
高 等 学 校	求 人 数	{ 計	5,467	2,609	817	916	574	386	165		
			就 職 者 数	{ 計 男女	2,001	826	420	169	347	127	112
					1,240	484	290	94	205	90	77
761	342	130	75	142	37	35					

90 職業紹介状況(つづき)

(4) パートタイム職業紹介状況

(単位：件、人、倍)

年度	項目	新規求職 申込件数	月間有効 求職者数	新規求人数	月間有効 求人数	就職件数	有効求人倍率
平成24年度		19,104	78,545	38,780	101,437	9,542	1.29
25		18,277	77,132	43,880	116,965	9,191	1.52
26		17,727	74,643	48,257	132,204	8,727	1.77
27		16,360	71,796	49,826	138,279	8,036	1.93
28		16,337	69,494	54,628	152,590	8,113	2.20
対前年度増減率		△0.1	△3.2	9.6	10.3	1.0	0.27ポ

注 ポはポイント数
資料 石川労働局「業務概要」

90 職業紹介状況(つづき)

(5) 中高年齢者求職・就職状況

(単位：件、人、%)

項目	年度	平成24年度	25年度	26年度	27年度	28年度	対前年度 増減率
		求職	①新規求職者(全数)	64,188	59,693	56,590	52,665
	②うち中高年齢者数	24,387	23,274	22,561	21,427	21,623	0.9
就職	常用	13,579	12,497	11,941	11,402	11,325	△0.7
	臨時・季節	1,162	1,223	1,104	1,019	955	△6.3
	パートタイム	9,646	9,554	9,516	9,006	9,343	3.7
	中高年齢者の占める割合(②/①×100)	38.0	39.0	39.9	40.7	43.0	2.3ポ
就職	①就職件数(全数)	25,316	24,132	22,942	21,187	20,207	△4.6
	②うち中高年齢者数	9,205	9,017	8,649	8,436	8,695	3.1
就職	常用	4,148	4,116	3,962	3,878	3,846	△0.8
	臨時・季節	714	511	420	365	360	△1.4
	パートタイム	4,343	4,390	4,267	4,193	4,489	7.1
	中高年齢者の占める割合(②/①×100)	36.4	37.4	37.7	39.8	43.0	3.2ポ
	中高年齢者の就職率	37.7	38.7	38.3	39.4	40.2	0.8ポ

注1 中高年齢者とは45歳以上の者
2 就職率=就職件数/新規求職者数×100
3 ポはポイント数
資料 石川労働局「業務概要」

91 産業大分類別賃金指数及び雇用指数

(規模5人以上)

(平成27年=100)

年次及び月次	調 産 業 査 計	建 設 業	製 造 業	電 気 ・ ガ ス ・ 熱 供 給 ・ 水 道 業
名目賃金指数				
平成26年平均	99.9	101.3	98.5	92.6
27	100.0	100.0	100.0	100.0
28	102.7	104.0	102.5	94.3
29	102.6	101.4	105.2	88.2
平成29年1月	87.4	93.4	86.3	70.5
2	85.1	89.1	89.6	72.8
3	88.1	91.4	88.3	70.6
4	87.3	90.5	88.6	68.9
5	86.1	94.1	87.0	135.5
6	136.8	133.1	130.5	117.7
7	126.1	113.0	147.5	68.8
8	87.3	91.9	87.7	68.4
9	86.4	87.7	87.8	68.6
10	86.3	89.0	84.4	70.9
11	88.9	100.3	87.8	136.0
12	185.8	143.7	197.4	110.0
実質賃金指数				
平成26年平均	100.8	102.2	99.4	93.4
27	100.0	100.0	100.0	100.0
28	103.0	104.3	102.8	94.6
29	102.3	101.1	104.9	87.9
平成29年1月	87.6	93.6	86.5	70.6
2	85.3	89.3	89.8	72.9
3	88.2	91.5	88.4	70.7
4	86.8	90.0	88.1	68.5
5	85.8	93.7	86.7	135.0
6	136.7	133.0	130.4	117.6
7	126.5	113.3	147.9	69.0
8	87.2	91.8	87.6	68.3
9	86.3	87.6	87.7	68.5
10	86.0	88.7	84.1	70.7
11	88.1	99.4	87.0	134.8
12	183.6	142.0	195.1	108.7
雇用指数				
平成26年平均	98.7	95.0	99.0	276.2
27	100.0	100.0	100.0	100.0
28	101.6	110.2	100.2	214.8
29	101.8	114.0	100.7	265.1
平成29年1月	101.2	113.6	100.5	262.0
2	101.5	114.5	99.7	261.5
3	101.6	114.5	100.0	261.1
4	103.0	117.0	102.5	261.4
5	102.5	117.3	101.8	263.8
6	102.6	117.0	101.6	262.4
7	101.6	114.9	100.4	267.3
8	101.8	112.2	101.3	266.9
9	101.5	112.4	100.4	267.6
10	101.5	112.1	99.9	268.3
11	101.3	111.3	99.9	269.1
12	101.7	111.2	100.3	269.9

92 産業大分類（製造業、サービス業—中分類）別

(規模5人以上)

年次 及び月次	調査産業計			建設業			製							
							製造業計			食料品製造業、飲料・たばこ・飼料製造業			織	
	現金給与 総額	定期給与	特別給与	現金給与 総額	定期給与	特別給与	現金給与 総額	定期給与	特別給与	現金給与 総額	定期給与	特別給与	現金給与 総額	
合計														
平成29年平均	309,637	255,923	53,714	374,550	327,221	47,329	349,634	283,378	66,256	234,886	205,912	28,974	237,778	
平成29年1月	263,796	253,316	10,480	344,842	331,960	12,882	286,702	281,810	4,892	212,071	202,683	9,388	221,961	
2	256,674	254,210	2,464	329,020	328,634	386	297,826	290,332	7,494	217,035	201,034	16,001	249,803	
3	265,759	255,390	10,369	337,320	336,741	579	293,277	285,661	7,616	203,993	202,930	1,063	234,900	
4	263,259	257,478	5,781	334,110	333,293	817	294,477	292,900	1,577	209,609	209,609	—	234,784	
5	259,689	253,133	6,556	347,578	335,351	12,227	289,106	278,664	10,442	200,744	200,744	—	206,093	
6	412,630	255,380	157,250	491,383	335,077	156,306	433,569	285,386	148,183	232,850	208,733	24,117	241,239	
7	380,595	257,142	123,453	417,309	320,451	96,858	490,218	281,947	208,271	326,413	208,251	118,162	301,906	
8	263,459	254,462	8,997	339,430	317,150	22,280	291,428	278,645	12,783	221,104	202,261	18,843	210,167	
9	260,545	257,174	3,371	323,699	322,775	924	291,731	282,887	8,844	207,704	207,704	—	197,785	
10	260,425	256,916	3,509	328,756	326,325	2,431	280,309	278,635	1,674	204,502	204,502	—	183,643	
11	268,159	258,481	9,678	370,358	319,703	50,655	291,862	280,928	10,934	208,057	208,057	—	208,507	
12	560,618	258,023	302,595	530,465	318,259	212,206	656,037	282,750	373,287	374,204	214,452	159,752	364,957	
男														
平成29年平均	380,882	312,476	68,406	398,803	347,857	50,946	410,168	328,979	81,189	313,278	272,094	41,184	323,668	
平成29年1月	325,050	310,335	14,715	366,993	352,647	14,346	329,438	324,875	4,563	285,823	268,341	17,482	284,611	
2	314,891	312,087	2,804	349,490	349,035	455	341,856	335,432	6,424	286,036	264,919	21,117	311,298	
3	327,011	314,635	12,376	358,768	358,168	600	338,288	329,383	8,905	272,991	270,816	2,175	299,721	
4	323,701	315,902	7,799	352,128	351,230	898	337,936	336,136	1,800	279,496	279,496	—	296,200	
5	318,931	308,878	10,053	367,438	355,303	12,135	336,063	322,410	13,653	278,522	278,522	—	258,627	
6	508,086	311,086	197,000	521,829	356,557	165,272	514,283	328,969	185,314	329,913	281,511	48,402	300,608	
7	471,391	312,539	158,852	451,038	342,200	108,838	589,369	330,057	259,312	426,581	269,784	156,797	479,780	
8	320,046	308,048	11,998	363,116	338,459	24,657	339,985	326,466	13,519	286,441	265,028	21,413	305,417	
9	316,943	312,858	4,085	345,577	344,595	982	339,642	329,905	9,737	270,728	270,728	—	285,535	
10	318,328	313,294	5,034	351,079	348,361	2,718	326,747	324,938	1,809	268,641	268,641	—	252,729	
11	330,240	315,953	14,287	392,288	340,239	52,049	342,193	329,302	12,891	270,894	270,894	—	293,040	
12	694,170	314,151	380,019	565,960	336,184	229,776	789,121	329,811	459,310	495,409	277,301	218,108	574,143	
女														
平成29年平均	219,733	184,559	35,174	245,418	217,350	28,068	227,891	191,669	36,222	174,970	155,328	19,642	175,441	
平成29年1月	185,711	180,631	5,080	218,645	214,106	4,539	198,313	192,740	5,573	155,518	152,336	3,182	165,629	
2	182,284	180,253	2,031	215,522	215,522	—	206,445	196,730	9,715	164,473	152,369	12,104	194,383	
3	188,204	180,375	7,829	217,560	217,095	465	201,877	196,880	4,997	152,413	152,181	232	175,957	
4	187,088	183,849	3,239	232,125	231,765	360	204,374	203,259	1,115	158,547	158,547	—	178,637	
5	185,495	183,319	2,176	238,002	225,265	12,737	195,451	191,414	4,037	145,167	145,167	—	159,883	
6	291,119	184,468	106,651	330,143	221,320	108,823	269,729	196,918	72,811	163,924	157,052	6,872	186,697	
7	266,451	187,500	78,951	246,835	210,526	36,309	298,660	189,000	109,660	247,717	159,908	87,809	198,099	
8	192,270	187,049	5,221	217,822	207,748	10,074	196,107	184,768	11,339	170,383	153,534	16,849	154,964	
9	189,969	187,490	2,479	214,038	213,406	632	196,528	189,460	7,068	158,226	158,226	—	149,804	
10	188,381	186,771	1,610	217,322	216,326	996	188,849	187,441	1,408	154,343	154,343	—	145,579	
11	190,145	186,259	3,886	259,022	215,444	43,578	191,629	184,594	7,035	157,439	157,439	—	158,700	
12	390,781	186,646	204,135	337,649	220,888	116,761	386,435	187,414	199,021	275,687	163,368	112,319	240,840	

資料 石川県統計情報室「毎月勤労統計調査地方調査」

性別常用労働者1人平均月間現金給与額

(単位：円)

造		業											
維工業		パルプ・紙・紙加工品製造業			印刷・同関連産業			化学工業、石油製品・石炭製品製造業			プラスチック製品製造業		
定期給与	特別給与	現金給与総額	定期給与	特別給与	現金給与総額	定期給与	特別給与	現金給与総額	定期給与	特別給与	現金給与総額	定期給与	特別給与
209,628	28,150	261,428	225,762	35,666	x	x	x	433,011	357,152	75,859	305,885	246,266	59,619
221,213	748	245,573	230,900	14,673	279,452	279,452	—	367,905	364,656	3,249	271,272	251,020	20,252
223,218	26,585	218,638	218,638	—	x	x	x	357,106	357,036	70	240,791	240,791	—
226,069	8,831	215,331	215,331	—	x	x	x	358,327	358,327	—	240,017	232,098	7,919
234,555	229	230,520	230,520	—	260,201	260,201	—	378,997	372,037	6,960	260,546	245,633	14,913
206,093	—	225,270	225,270	—	255,791	255,791	—	573,594	354,341	219,253	230,375	230,375	—
225,572	15,667	227,372	227,372	—	259,945	259,945	—	541,306	357,010	184,296	241,140	238,504	2,636
197,787	104,119	425,720	228,712	197,008	x	x	x	579,054	359,974	219,080	586,140	242,956	343,184
193,136	17,031	217,056	217,056	—	255,146	255,146	—	352,266	352,266	—	251,280	244,733	6,547
197,785	—	238,051	218,059	19,992	294,760	258,392	36,368	406,063	355,573	50,490	295,669	248,511	47,158
183,643	—	227,999	227,999	—	x	x	x	320,143	320,143	—	250,408	250,408	—
200,269	8,238	243,665	243,665	—	x	x	x	364,295	357,506	6,789	262,196	262,196	—
203,600	161,357	426,147	226,276	199,871	504,310	267,321	236,989	657,322	386,133	271,189	544,103	268,714	275,389
280,910	42,758	289,098	250,600	38,498	x	x	x	477,875	393,238	84,637	348,964	284,419	64,545
283,031	1,580	259,011	255,892	3,119	307,798	307,798	—	401,645	398,911	2,734	308,924	282,306	26,618
285,125	26,173	246,858	246,858	—	x	x	x	390,144	390,144	—	274,109	274,109	—
286,596	13,125	242,260	242,260	—	x	x	x	393,324	393,324	—	270,874	259,635	11,239
296,063	137	254,705	254,705	—	291,292	291,292	—	413,084	404,459	8,625	299,958	277,854	22,104
258,627	—	250,755	250,755	—	289,366	289,366	—	682,217	386,968	295,249	263,682	263,682	—
287,267	13,341	253,920	253,920	—	292,287	292,287	—	528,365	391,345	137,020	266,175	263,928	2,247
279,294	200,486	488,176	252,841	235,335	x	x	x	650,543	396,504	254,039	709,522	298,506	411,016
278,807	26,610	240,629	240,629	—	289,718	289,718	—	389,764	389,764	—	313,879	304,256	9,623
285,535	—	240,340	240,340	—	323,400	291,416	31,984	450,694	397,427	53,267	319,693	281,133	38,560
252,729	—	254,082	254,082	—	x	x	x	362,122	362,122	—	285,761	285,761	—
286,196	6,844	266,392	266,392	—	x	x	x	406,676	397,481	9,195	302,534	302,534	—
286,586	287,557	479,762	246,433	233,329	557,595	298,615	258,980	683,353	412,282	271,071	664,797	331,506	333,291
157,893	17,548	168,540	142,382	26,158	x	x	x	325,452	270,638	54,814	232,210	181,015	51,195
165,629	—	192,149	131,534	60,615	217,157	217,157	—	288,736	284,279	4,457	191,319	184,587	6,732
167,426	26,957	119,511	119,511	—	x	x	x	279,436	279,202	234	178,667	178,667	—
171,030	4,927	119,695	119,695	—	x	x	x	275,898	275,898	—	182,291	180,582	1,709
178,324	313	143,841	143,841	—	195,350	195,350	—	299,383	296,309	3,074	187,830	186,183	1,647
159,883	—	161,702	161,702	—	188,040	188,040	—	323,273	279,152	44,121	171,560	171,560	—
168,893	17,804	127,905	127,905	—	195,083	195,083	—	571,152	277,819	293,333	190,256	186,827	3,429
150,219	47,880	194,576	139,415	55,161	x	x	x	417,504	277,426	140,078	430,417	172,845	257,572
143,486	11,478	150,036	150,036	—	187,217	187,217	—	267,578	267,578	—	172,752	170,064	2,688
149,804	—	231,729	156,523	75,206	238,314	193,306	45,008	250,547	209,734	40,813	253,203	190,845	62,358
145,579	—	135,265	135,265	—	x	x	x	246,392	246,392	—	183,490	183,490	—
149,642	9,058	133,026	133,026	—	x	x	x	269,714	268,296	1,418	185,842	185,842	—
154,362	86,478	279,246	171,048	108,198	401,522	206,956	194,566	516,207	244,379	271,828	384,370	185,612	198,758

92 産業大分類（製造業、サービス業—中分類）別

(規模5人以上)

年次及び月次	製												
	窯業・土石製品製造業			金属製品製造業			はん用機械器具製造業			生産用機械器具製造業			業務用
	現金給与総額	定期給与	特別給与	現金給与総額	定期給与	特別給与	現金給与総額	定期給与	特別給与	現金給与総額	定期給与	特別給与	現金給与総額
合計													
平成29年平均	373,400	304,888	68,512	330,965	281,908	49,057	385,147	295,839	89,308	449,256	343,006	106,250	328,521
平成29年1月	282,195	281,997	198	287,265	278,800	8,465	286,055	286,055	—	339,278	339,278	—	258,821
2	293,843	293,446	397	295,607	295,607	—	290,421	290,421	—	352,415	352,415	—	255,223
3	304,366	289,057	15,309	294,472	283,380	11,092	278,782	278,782	—	349,912	349,912	—	268,746
4	294,751	294,751	—	287,513	287,513	—	297,082	297,082	—	352,060	351,726	334	295,540
5	303,311	300,547	2,764	278,417	278,417	—	286,048	286,048	—	342,507	341,032	1,475	513,797
6	577,618	310,742	266,876	465,123	281,740	183,383	329,306	297,856	31,450	618,519	348,771	269,748	346,052
7	390,979	315,693	75,286	346,380	284,738	61,642	780,183	299,907	480,276	684,691	342,036	342,655	296,534
8	396,395	306,108	90,287	277,578	276,367	1,211	289,727	289,727	—	344,504	343,295	1,209	272,124
9	322,527	322,012	515	295,774	295,774	—	313,603	309,491	4,112	341,723	341,723	—	265,982
10	312,231	311,725	506	266,868	266,868	—	304,562	304,562	—	347,754	341,589	6,165	268,141
11	319,765	319,466	299	295,062	278,313	16,749	304,388	304,388	—	332,582	332,582	—	480,838
12	675,973	312,743	363,230	579,768	275,908	303,860	851,746	305,365	546,381	979,009	332,016	646,993	419,214
男													
平成29年平均	386,974	315,229	71,745	349,828	301,638	48,190	408,466	315,602	92,864	465,053	351,538	113,515	394,635
平成29年1月	289,084	288,860	224	307,045	297,246	9,799	308,633	308,633	—	344,896	344,896	—	313,258
2	302,401	302,065	336	320,306	320,306	—	310,945	310,945	—	357,836	357,836	—	308,508
3	310,775	295,877	14,898	312,577	302,638	9,939	297,434	297,434	—	356,182	356,182	—	320,493
4	301,842	301,842	—	311,273	311,273	—	316,788	316,788	—	356,275	355,916	359	347,726
5	317,678	314,743	2,935	301,056	301,056	—	306,627	306,627	—	346,397	344,785	1,612	668,596
6	602,774	325,534	277,240	486,019	305,980	180,039	354,310	318,787	35,523	647,236	353,286	293,950	405,593
7	413,051	329,152	83,899	365,163	302,663	62,500	819,549	320,686	498,863	712,773	350,639	362,134	357,775
8	411,401	321,623	89,778	294,352	292,804	1,548	304,333	304,333	—	354,183	352,738	1,445	324,310
9	333,259	332,909	350	317,523	317,523	—	332,829	329,188	3,641	350,101	350,101	—	313,618
10	321,418	320,844	574	281,621	281,621	—	324,335	324,335	—	357,956	353,039	4,917	318,244
11	327,941	327,600	341	315,227	296,018	19,209	324,571	324,571	—	349,950	349,950	—	585,515
12	708,431	322,535	385,896	584,022	292,750	291,272	884,500	324,143	560,357	1,035,031	349,280	685,751	489,613
女													
平成29年平均	269,541	225,768	43,773	270,888	219,070	51,818	287,477	213,063	74,414	367,510	298,854	68,656	226,769
平成29年1月	229,325	229,325	—	229,072	224,531	4,541	195,787	195,787	—	310,630	310,630	—	173,541
2	226,928	226,054	874	221,979	221,979	—	207,458	207,458	—	324,759	324,759	—	180,196
3	249,997	231,205	18,792	239,846	225,276	14,570	202,365	202,365	—	317,789	317,789	—	187,299
4	235,935	235,935	—	222,052	222,052	—	216,001	216,001	—	330,347	330,139	208	213,886
5	187,186	185,804	1,382	216,456	216,456	—	201,192	201,192	—	322,671	321,895	776	299,166
6	375,101	191,660	183,441	407,837	215,288	192,549	226,228	211,566	14,662	474,257	326,091	148,166	264,269
7	230,726	217,979	12,747	277,862	219,351	58,511	610,424	210,300	400,124	540,645	297,911	242,734	192,782
8	287,372	193,387	93,985	217,322	217,322	—	226,846	226,846	—	294,932	294,932	—	184,316
9	242,518	240,779	1,739	217,580	217,580	—	231,060	224,930	6,130	298,772	298,772	—	186,073
10	244,078	244,078	—	214,950	214,950	—	220,272	220,272	—	295,825	283,311	12,514	184,924
11	261,091	261,091	—	224,175	216,076	8,099	217,791	217,791	—	236,173	236,173	—	308,010
12	444,107	242,792	201,315	564,928	217,158	347,770	710,160	224,195	485,965	669,508	236,640	432,868	326,475

資料 石川県統計情報室「毎月勤労統計調査地方調査」

性別常用労働者1人平均月間現金給与額（つづき）

（単位：円）

造		業											
機械器具製造業		電子部品・デバイス・電子回路製造業			電気機械器具製造業			情報通信機械器具製造業			輸送用機械器具製造業		
定期給与	特別給与	現金給与 総額	定期給与	特別給与	現金給与 総額	定期給与	特別給与	現金給与 総額	定期給与	特別給与	現金給与 総額	定期給与	特別給与
261,487	67,034	449,751	353,399	96,352	300,264	245,381	54,883	436,747	325,898	110,849	426,563	330,620	95,943
258,821	—	342,379	342,379	—	226,405	226,405	—	325,201	321,750	3,451	335,672	335,672	—
255,223	—	351,851	351,851	—	244,859	244,859	—	318,533	318,533	—	366,811	366,811	—
268,746	—	343,060	343,060	—	245,272	245,272	—	436,110	321,787	114,323	372,858	370,417	2,441
267,201	28,339	356,209	356,209	—	259,814	254,637	5,177	329,812	326,225	3,587	351,326	348,430	2,896
249,163	264,634	351,819	348,872	2,947	250,387	243,921	6,466	327,692	326,659	1,033	319,720	319,720	—
249,891	96,161	772,289	352,952	419,337	283,878	250,528	33,350	659,569	321,870	337,699	368,537	322,860	45,677
268,198	28,336	497,406	350,283	147,123	493,170	249,028	244,142	545,968	335,187	210,781	883,079	348,965	534,114
266,984	5,140	365,022	365,022	—	278,795	239,445	39,350	319,559	319,559	—	325,230	316,254	8,976
265,982	—	352,865	352,865	—	252,366	252,366	—	486,882	328,482	158,400	309,780	309,780	—
268,141	—	357,843	357,843	—	248,363	248,363	—	334,446	334,446	—	320,605	320,605	—
266,527	214,311	353,059	353,059	—	330,475	241,257	89,218	328,959	328,959	—	302,663	302,663	—
253,315	165,899	957,159	366,806	590,353	483,754	248,463	235,291	817,650	327,776	489,874	900,727	307,154	593,573
313,361	81,274	504,190	395,461	108,729	389,315	312,965	76,350	525,443	389,784	135,659	436,844	338,529	98,315
313,258	—	387,526	387,526	—	289,898	289,898	—	393,743	389,625	4,118	343,840	343,840	—
308,508	—	394,106	394,106	—	310,438	310,438	—	383,003	383,003	—	376,864	376,864	—
320,493	—	387,278	387,278	—	309,441	309,441	—	535,365	389,252	146,113	382,212	379,726	2,486
319,294	28,432	398,664	398,664	—	327,999	319,180	8,819	394,251	393,528	723	359,344	356,385	2,959
302,350	366,246	397,793	395,466	2,327	320,346	312,164	8,182	383,282	382,240	1,042	327,928	327,928	—
300,972	104,621	869,788	394,382	475,406	367,771	321,650	46,121	825,087	386,352	438,735	377,158	330,482	46,676
317,269	40,506	564,439	395,888	168,551	685,544	318,967	366,577	629,486	393,547	235,939	909,378	356,908	552,470
319,004	5,306	403,443	403,443	—	344,853	308,780	36,073	387,988	387,988	—	332,115	323,293	8,822
313,618	—	391,988	391,988	—	322,628	322,628	—	587,691	385,414	202,277	316,636	316,636	—
318,244	—	393,925	393,925	—	314,856	314,856	—	392,503	392,503	—	327,682	327,682	—
317,007	268,508	398,616	398,616	—	454,240	310,615	143,625	398,359	398,359	—	309,335	309,335	—
308,463	181,150	1,056,359	404,041	652,318	615,921	316,601	299,320	983,447	395,322	588,125	925,041	314,312	610,729
181,651	45,118	275,046	218,414	56,632	191,586	162,901	28,685	285,904	217,248	68,656	316,451	245,917	70,534
173,541	—	205,505	205,505	—	149,224	149,224	—	212,709	210,351	2,358	244,529	244,529	—
180,196	—	212,967	212,967	—	160,554	160,554	—	212,926	212,926	—	248,057	248,057	—
187,299	—	209,535	209,535	—	164,270	164,270	—	274,803	212,145	62,658	268,067	266,134	1,933
185,691	28,195	218,140	218,140	—	176,725	175,987	738	224,147	215,864	8,283	259,798	257,626	2,172
175,418	123,748	213,030	208,211	4,819	167,751	163,312	4,439	225,738	224,721	1,017	230,162	230,162	—
179,728	84,541	452,833	217,207	235,626	182,243	164,366	17,877	387,204	215,763	171,441	274,070	239,344	34,726
185,065	7,717	296,665	213,713	82,952	258,801	163,821	94,980	393,277	228,492	164,785	613,653	267,590	346,063
179,456	4,860	230,810	230,810	—	198,798	155,479	43,319	207,751	207,751	—	254,204	243,639	10,565
186,073	—	221,108	221,108	—	167,393	167,393	—	302,722	224,476	78,246	238,316	238,316	—
184,924	—	233,127	233,127	—	165,965	165,965	—	227,763	227,763	—	246,340	246,340	—
183,182	124,828	217,161	217,161	—	189,602	162,312	27,290	214,016	214,016	—	235,100	235,100	—
180,667	145,808	615,787	238,670	377,117	316,329	162,147	154,182	543,773	216,198	327,575	663,486	237,308	426,178

92 産業大分類（製造業、サービス業—中分類）別

(規模5人以上)

年次及び月次	製 造 業									電気・ガス・熱供給・水道業			情	
	その他、なめし皮等製造業			E一括産業1			E一括産業2			現金給与総額	定期給与	特別給与		現金給与総額
	現金給与総額	定期給与	特別給与	現金給与総額	定期給与	特別給与	現金給与総額	定期給与	特別給与					
合 計														
平成29年平均	225,636	211,790	13,846	356,360	293,880	62,480	393,677	330,137	63,540	503,007	396,282	106,725	440,644	
平成29年1月	213,060	213,060	—	343,983	334,753	9,230	379,585	319,261	60,324	401,829	401,829	—	357,147	
2	224,757	224,757	—	349,852	342,713	7,139	385,776	330,066	55,710	414,603	414,603	—	360,130	
3	224,151	224,151	—	295,182	291,973	3,209	342,157	330,686	11,471	402,309	402,309	—	373,834	
4	219,311	219,311	—	348,556	348,556	—	337,010	337,010	—	392,620	390,132	2,488	353,549	
5	215,874	215,874	—	276,443	275,408	1,035	357,241	334,035	23,206	771,673	392,821	378,852	345,541	
6	195,758	182,701	13,057	310,769	281,610	29,159	533,088	334,526	198,562	670,662	393,908	276,754	751,260	
7	238,743	189,230	49,513	552,855	273,319	279,536	446,416	330,132	116,284	391,950	391,950	—	396,453	
8	187,226	187,226	—	305,453	275,692	29,761	380,437	326,805	53,632	389,582	389,582	—	339,009	
9	217,974	217,974	—	277,238	277,238	—	331,716	329,889	1,827	390,661	390,661	—	337,726	
10	239,082	218,351	20,731	284,820	284,820	—	328,946	328,946	—	404,087	404,087	—	352,991	
11	227,699	227,699	—	278,724	278,724	—	333,735	330,071	3,664	774,926	398,231	376,695	356,848	
12	310,014	221,541	88,473	650,686	269,696	380,990	565,377	330,329	235,048	626,664	385,670	240,994	950,057	
男														
平成29年平均	295,175	273,552	21,623	388,761	317,010	71,751	418,701	355,286	63,415	534,116	420,453	113,663	492,495	
平成29年1月	282,657	282,657	—	367,308	360,531	6,777	369,243	340,661	28,582	425,661	425,661	—	394,378	
2	293,021	293,021	—	378,086	369,509	8,577	414,658	356,130	58,528	438,177	438,177	—	394,970	
3	291,398	291,398	—	323,165	318,732	4,433	370,962	356,526	14,436	425,103	425,103	—	415,066	
4	283,944	283,944	—	371,282	371,282	—	363,937	363,937	—	413,468	411,064	2,404	402,795	
5	281,763	281,763	—	296,584	295,406	1,178	392,280	361,343	30,937	825,642	418,332	407,310	381,474	
6	253,412	236,143	17,269	342,511	301,925	40,586	546,127	363,138	182,989	709,131	414,121	295,010	825,143	
7	326,732	243,150	83,582	606,334	293,122	313,212	476,415	355,136	121,279	414,402	414,402	—	447,288	
8	242,395	242,395	—	335,240	296,958	38,282	410,892	351,234	59,658	414,287	414,287	—	375,141	
9	276,965	276,965	—	299,288	299,288	—	357,309	354,772	2,537	416,497	416,497	—	376,452	
10	311,758	277,034	34,724	311,057	311,057	—	352,929	352,929	—	431,680	431,680	—	392,565	
11	291,403	291,403	—	299,666	299,666	—	358,451	353,410	5,041	826,994	424,330	402,664	398,197	
12	411,056	281,473	129,583	705,237	286,900	418,337	611,904	354,229	257,675	674,693	411,150	263,543	1,066,746	
女														
平成29年平均	164,303	157,317	6,986	260,728	225,611	35,117	323,504	259,615	63,889	351,152	278,296	72,856	282,593	
平成29年1月	158,474	158,474	—	259,226	241,080	18,146	412,639	250,865	161,774	264,726	264,726	—	248,327	
2	165,233	165,233	—	246,962	245,063	1,899	296,003	249,053	46,950	278,424	278,424	—	249,074	
3	165,867	165,867	—	234,750	234,184	566	253,931	251,541	2,390	270,490	270,490	—	246,299	
4	163,779	163,779	—	262,787	262,787	—	255,186	255,186	—	287,677	284,762	2,915	222,394	
5	158,730	158,730	—	232,950	232,224	726	252,069	252,069	—	511,246	269,718	241,528	236,005	
6	146,415	136,963	9,452	243,296	238,427	4,869	494,199	249,189	245,010	485,415	296,573	188,842	521,227	
7	162,909	142,759	20,150	388,046	212,291	175,755	373,771	269,583	104,188	286,949	286,949	—	244,822	
8	136,051	136,051	—	215,221	211,270	3,951	302,606	264,375	38,231	277,451	277,451	—	231,333	
9	163,664	163,664	—	209,666	209,666	—	265,776	265,776	—	273,818	273,818	—	221,327	
10	170,751	163,176	7,575	201,826	201,826	—	266,811	266,811	—	279,753	279,753	—	230,572	
11	167,879	167,879	—	212,492	212,492	—	267,941	267,941	—	542,346	281,651	260,695	229,154	
12	216,638	166,156	50,482	458,397	209,054	249,343	441,152	266,518	174,634	413,636	272,656	140,980	540,431	

注 次の産業は対象事業所が少ないため、それぞれ一括して算定した。
 製造業中で、E一括産業1：12木材、木製品製造業（家具を除く）、13家具・装備品製造業 E一括産業2：19ゴム製品製造業
 資料 石川県統計情報室「毎月勤労統計調査地方調査」

性別常用労働者1人平均月間現金給与額（つづき）

（単位：円）

報 通 信 業		運 輸 業 ・ 郵 便 業			卸 売 業 ， 小 売 業								
定期給与	特別給与	現金給与 総額	定期給与	特別給与	卸売業，小売業計			卸 売 業			小 売 業		
					現金給与 総額	定期給与	特別給与	現金給与 総額	定期給与	特別給与	現金給与 総額	定期給与	特別給与
349,543	91,101	321,707	279,441	42,266	266,629	215,880	50,749	369,888	282,766	87,122	199,381	172,320	27,061
351,717	5,430	283,087	276,858	6,229	243,360	219,331	24,029	353,215	294,516	58,699	172,855	171,078	1,777
355,696	4,434	272,542	272,442	100	209,485	207,709	1,776	276,780	273,360	3,420	166,469	165,744	725
370,183	3,651	283,856	280,906	2,950	226,532	206,168	20,364	328,757	276,555	52,202	161,310	161,259	51
353,103	446	287,426	284,666	2,760	233,460	213,213	20,247	292,295	272,790	19,505	195,466	174,740	20,726
343,599	1,942	286,061	275,031	11,030	208,667	207,334	1,333	274,035	271,671	2,364	166,439	165,771	668
350,235	401,025	491,498	279,553	211,945	292,340	212,094	80,246	381,180	280,662	100,518	234,608	167,536	67,072
335,527	60,926	277,690	266,130	11,560	392,134	225,580	166,554	602,624	297,125	305,499	253,330	178,401	74,929
337,871	1,138	270,973	267,048	3,925	229,062	215,023	14,039	286,251	274,276	11,975	191,112	175,703	15,409
336,350	1,376	288,630	286,344	2,286	218,707	217,895	812	277,411	277,168	243	179,841	178,653	1,188
351,526	1,465	293,152	290,745	2,407	217,871	217,462	409	281,029	280,723	306	176,293	175,816	477
355,350	1,498	303,141	293,187	9,954	226,850	225,105	1,745	300,768	296,645	4,123	178,276	178,094	182
354,845	595,212	523,161	280,342	242,819	499,545	223,468	276,077	779,965	297,391	482,574	316,213	175,139	141,074
388,192	104,303	354,092	306,561	47,531	354,606	277,740	76,866	427,925	322,293	105,632	276,195	230,093	46,102
390,344	4,034	312,967	305,667	7,300	321,880	282,596	39,284	406,356	333,068	73,288	230,758	228,154	2,604
390,422	4,548	303,410	303,284	126	269,943	267,224	2,719	315,747	311,750	3,997	221,947	220,567	1,380
411,337	3,729	315,637	312,265	3,372	300,448	267,253	33,195	379,325	315,040	64,285	216,469	216,375	94
402,493	302	318,671	315,410	3,261	302,913	276,097	26,816	335,519	310,706	24,813	267,955	238,992	28,963
379,951	1,523	315,545	301,816	13,729	269,940	268,198	1,742	313,810	311,008	2,802	222,467	221,873	594
387,463	437,680	550,415	309,495	240,920	385,996	269,648	116,348	422,149	314,937	107,212	347,803	221,802	126,001
372,645	74,643	300,417	286,765	13,652	542,423	289,781	252,642	720,248	337,792	382,456	352,729	238,564	114,165
374,131	1,010	292,761	288,622	4,139	297,397	275,961	21,436	328,314	316,302	12,012	264,192	232,635	31,557
375,206	1,246	315,365	312,869	2,496	280,575	279,508	1,067	320,064	319,746	318	238,647	236,784	1,863
391,155	1,410	319,381	316,614	2,767	281,402	280,688	714	323,722	323,342	380	235,548	234,472	1,076
396,966	1,231	333,964	322,393	11,571	291,394	288,989	2,405	339,342	335,108	4,234	239,285	238,868	417
387,703	679,043	572,438	303,896	268,542	695,797	285,845	409,952	912,695	337,195	575,500	466,053	231,454	234,599
231,735	50,858	193,603	172,164	21,439	161,540	141,988	19,552	225,552	184,464	41,088	140,406	127,964	12,442
238,815	9,512	166,452	164,403	2,049	149,438	143,657	5,781	214,502	193,884	20,618	129,140	127,987	1,153
245,002	4,072	154,338	154,338	—	138,107	137,444	663	181,172	179,168	2,004	124,039	123,814	225
242,889	3,410	161,894	160,565	1,329	139,736	134,439	5,297	201,899	180,009	21,890	119,957	119,939	18
221,565	829	165,890	165,075	815	152,555	139,960	12,595	186,716	180,177	6,539	141,365	126,786	14,579
232,788	3,217	165,528	165,528	—	138,627	137,760	867	178,378	177,067	1,311	125,585	124,864	721
234,326	286,901	273,813	168,924	104,889	180,731	143,508	37,223	281,275	197,081	84,194	147,029	125,550	21,479
224,810	20,012	182,202	179,432	2,770	204,722	145,522	59,200	298,921	192,123	106,798	173,442	130,047	43,395
229,812	1,521	180,551	177,515	3,036	148,508	143,189	5,319	186,991	175,104	11,887	135,081	132,053	3,028
219,558	1,769	185,771	184,295	1,476	144,995	144,488	507	176,506	176,440	66	133,961	133,300	661
228,936	1,636	190,721	189,721	1,000	141,876	141,832	44	174,709	174,586	123	130,945	130,927	18
226,834	2,320	178,771	175,343	3,428	147,601	146,666	935	199,670	195,838	3,832	130,797	130,797	—
239,499	300,932	319,006	182,760	136,246	254,916	145,715	109,201	435,300	194,029	241,271	195,770	129,873	65,897

92 産業大分類（製造業、サービス業—中分類）別

(規模5人以上)

年次及び月次	金融業、保険業			不動産業、物品賃貸業			学術研究、専門・技術サービス業			宿泊業、飲食サー		
	現金給与総額	定期給与	特別給与	現金給与総額	定期給与	特別給与	現金給与総額	定期給与	特別給与	現金給与総額	定期給与	
合計												
平成29年平均	449,695	338,775	110,920	335,376	269,647	65,729	341,089	295,132	45,957	132,274	123,493	
平成29年1月	416,295	343,506	72,789	241,951	241,500	451	315,885	308,561	7,324	130,023	124,678	
2	340,584	335,128	5,456	261,190	260,310	880	303,173	303,173	-	125,861	125,843	
3	347,635	343,932	3,703	322,939	251,318	71,621	298,639	298,639	-	133,679	124,360	
4	403,487	365,451	38,036	261,988	261,841	147	305,189	299,241	5,948	118,502	117,955	
5	349,138	345,680	3,458	255,351	249,985	5,366	287,003	286,336	667	121,627	121,627	
6	851,716	333,114	518,602	341,576	251,533	90,043	422,197	291,038	131,159	124,926	119,441	
7	403,993	332,213	71,780	443,752	274,833	168,919	444,994	283,912	161,082	151,632	122,815	
8	329,958	327,248	2,710	266,501	265,006	1,495	301,176	293,988	7,188	137,484	131,226	
9	330,435	325,793	4,642	287,367	286,137	1,230	321,145	296,120	25,025	129,778	127,963	
10	368,252	330,673	37,579	384,870	301,810	83,060	294,453	294,071	382	121,929	120,336	
11	349,675	335,972	13,703	292,351	292,053	298	292,664	292,664	-	123,608	123,489	
12	915,285	346,748	568,537	668,013	301,460	366,553	504,433	293,798	210,635	168,979	122,252	
男												
平成29年平均	606,844	458,481	148,363	423,689	342,376	81,313	388,783	335,198	53,585	167,429	154,192	
平成29年1月	585,222	466,249	118,973	323,243	322,809	434	358,211	350,722	7,489	173,226	165,427	
2	463,950	454,851	9,099	350,709	350,652	57	346,278	346,278	-	171,711	171,679	
3	468,061	464,133	3,928	431,969	340,330	91,639	336,583	336,583	-	188,443	167,902	
4	563,272	497,780	65,492	355,561	355,561	-	343,424	336,001	7,423	150,689	149,834	
5	472,424	466,733	5,691	341,637	332,316	9,321	320,174	319,918	256	154,790	154,790	
6	1,099,244	443,452	655,792	427,721	329,003	98,718	482,260	324,048	158,212	157,869	149,410	
7	564,066	447,035	117,031	544,839	331,747	213,092	506,121	320,479	185,642	193,485	144,548	
8	446,366	442,446	3,920	324,545	324,545	-	337,018	337,018	-	166,975	158,379	
9	444,580	439,900	4,680	334,961	334,961	-	373,783	340,801	32,982	152,525	150,909	
10	512,583	446,094	66,489	474,138	356,315	117,823	337,853	337,269	584	143,861	142,167	
11	471,098	457,137	13,961	360,915	360,915	-	337,824	337,824	-	146,945	146,804	
12	1,206,899	475,571	731,328	796,618	369,288	427,330	593,824	335,312	258,512	209,622	147,801	
女												
平成29年平均	268,355	200,641	67,714	206,222	163,285	42,937	240,216	210,393	29,823	114,768	108,206	
平成29年1月	218,606	199,865	18,741	131,511	131,037	474	212,720	205,797	6,923	107,269	103,217	
2	194,984	193,826	1,158	139,642	137,644	1,998	201,623	201,623	-	103,392	103,380	
3	204,368	200,933	3,435	177,245	132,374	44,871	208,752	208,752	-	107,453	103,508	
4	215,145	209,471	5,674	140,751	140,414	337	215,498	213,009	2,489	103,261	102,860	
5	203,328	202,511	817	148,714	148,235	479	209,304	207,675	1,629	105,494	105,494	
6	560,961	203,507	357,454	233,986	154,778	79,208	281,823	213,889	67,934	108,565	104,556	
7	220,918	200,892	20,026	287,094	186,631	100,463	326,057	212,761	113,296	131,380	112,299	
8	197,968	196,629	1,339	164,370	160,245	4,125	233,142	212,310	20,832	122,452	117,386	
9	201,110	196,511	4,599	210,933	207,728	3,205	221,096	211,196	9,900	117,815	115,896	
10	206,086	200,989	5,097	235,044	210,330	24,714	212,423	212,423	-	111,134	109,590	
11	214,096	200,681	13,415	178,365	177,572	793	207,719	207,719	-	111,859	111,751	
12	587,733	202,049	385,684	458,668	191,049	267,619	336,753	215,926	120,827	148,286	109,244	

注 次の産業は対象事業所が少ないため、それぞれ一括して算定した。
 宿泊業、飲食サービス業中で、M一括産業：76飲食店、77持ち帰り・配達飲食サービス
 資料 石川県統計情報室「毎月勤労統計調査地方調査」

性別常用労働者1人平均月間現金給与額（つづき）

（単位：円）

宿泊業，飲食サービス業							生活関連サービス業，娯楽業			教育，学習支援業		
ビス業計	宿泊業			M一括産業			現金給与 総額	定期給与	特別給与	現金給与 総額	定期給与	特別給与
特別給与	現金給与 総額	定期給与	特別給与	現金給与 総額	定期給与	特別給与						
8,781	148,214	139,654	8,560	124,562	115,674	8,888	214,862	193,600	21,262	353,848	279,246	74,602
5,345	163,458	156,729	6,729	113,052	108,410	4,642	171,012	168,390	2,622	254,579	250,271	4,308
18	154,603	154,603	—	111,662	111,635	27	189,684	189,684	—	267,709	267,259	450
9,319	189,224	161,347	27,877	105,864	105,838	26	201,454	198,102	3,352	287,101	271,723	15,378
547	136,960	136,960	—	109,137	108,312	825	208,765	208,765	—	268,159	268,135	24
—	139,892	139,892	—	112,293	112,293	—	209,964	209,964	—	270,916	270,788	128
5,485	145,528	138,150	7,378	114,459	109,935	4,524	266,684	209,131	57,553	565,752	270,001	295,751
28,817	142,227	120,150	22,077	155,323	123,861	31,462	255,715	195,016	60,699	363,963	288,022	75,941
6,258	145,964	134,894	11,070	133,296	129,415	3,881	194,854	193,580	1,274	286,243	286,139	104
1,815	141,429	135,860	5,569	124,146	124,146	—	186,669	183,570	3,099	293,769	293,132	637
1,593	124,815	124,744	71	120,568	118,256	2,312	187,661	187,661	—	296,545	295,906	639
119	135,863	135,863	—	117,843	117,668	175	188,966	188,966	—	296,886	296,409	477
46,727	155,881	131,093	24,788	175,089	118,129	56,960	313,278	189,465	123,813	796,908	293,791	503,117
13,237	188,869	176,367	12,502	153,446	139,729	13,717	285,266	252,448	32,818	429,868	338,165	91,703
7,799	207,579	197,397	10,182	148,633	142,540	6,093	241,418	236,759	4,659	299,257	299,022	235
32	195,330	195,330	—	153,576	153,519	57	240,244	240,244	—	332,059	331,363	696
20,541	250,834	204,044	46,790	139,821	139,736	85	253,291	253,291	—	345,252	343,257	1,995
855	164,689	164,689	—	140,345	138,858	1,487	265,822	265,822	—	338,835	338,805	30
—	169,649	169,649	—	143,633	143,633	—	264,696	264,696	—	340,738	340,530	208
8,459	174,691	166,877	7,814	145,094	136,146	8,948	350,442	265,767	84,675	713,448	326,497	386,951
48,937	182,833	150,285	32,548	198,697	141,742	56,955	347,833	254,365	93,468	424,191	347,939	76,252
8,596	189,605	172,387	17,218	153,171	149,834	3,337	255,314	253,281	2,033	340,384	340,225	159
1,616	180,073	175,775	4,298	135,928	135,928	—	246,531	244,591	1,940	342,764	341,575	1,189
1,694	164,461	164,461	—	132,663	130,048	2,615	245,752	245,752	—	352,015	350,884	1,131
141	170,552	170,552	—	133,396	133,174	222	249,897	249,897	—	349,960	349,105	855
61,821	207,175	171,848	35,327	211,004	134,233	76,771	447,458	250,993	196,465	962,277	347,273	615,004
6,562	120,831	114,926	5,905	112,269	105,436	6,833	160,592	148,237	12,355	275,939	218,862	57,077
4,052	130,511	126,361	4,150	97,577	93,566	4,011	128,303	126,917	1,386	212,318	204,158	8,160
12	123,627	123,627	—	95,527	95,511	16	150,429	150,429	—	203,665	203,461	204
3,945	143,674	129,780	13,894	93,106	93,102	4	160,507	154,508	5,999	230,813	202,481	28,332
401	118,033	118,033	—	97,086	96,517	569	163,728	163,728	—	203,031	203,013	18
—	118,783	118,783	—	99,958	99,958	—	166,413	166,413	—	204,782	204,729	53
4,009	123,959	116,904	7,055	102,280	99,515	2,765	197,664	162,460	35,204	408,590	209,884	198,706
19,081	117,338	101,679	15,659	136,297	116,017	20,280	183,025	148,184	34,841	300,787	225,171	75,616
5,066	118,420	111,231	7,189	124,229	120,099	4,130	147,014	146,341	673	227,900	227,855	45
1,919	115,921	109,513	6,408	118,626	118,626	—	142,291	138,333	3,958	239,056	239,035	21
1,544	102,298	102,186	112	115,015	112,843	2,172	142,305	142,305	—	236,774	236,665	109
108	114,446	114,446	—	110,764	110,610	154	140,624	140,624	—	238,348	238,288	60
39,042	124,093	105,836	18,257	158,476	110,680	47,796	207,543	140,980	66,563	621,684	237,121	384,563

92 産業大分類（製造業、サービス業—中分類）別

(規模5人以上)

産業分類 年次及び月次	医療，福祉									複合サービス	
	医療，福祉計			医療業			P一括産業				
	現金給与総額	定期給与	特別給与	現金給与総額	定期給与	特別給与	現金給与総額	定期給与	特別給与	現金給与総額	定期給与
合計											
平成29年平均	324,146	265,775	58,371	390,589	322,315	68,274	263,207	213,919	49,288	358,852	273,366
平成29年1月	266,699	262,019	4,680	326,434	317,851	8,583	211,916	210,815	1,101	270,337	270,284
2	261,520	260,636	884	321,297	321,297	—	206,753	205,059	1,694	269,016	268,692
3	272,240	262,714	9,526	325,916	319,682	6,234	223,241	210,709	12,532	340,314	274,280
4	263,754	262,162	1,592	320,858	320,363	495	211,656	209,063	2,593	275,284	271,974
5	267,959	266,605	1,354	317,197	317,175	22	222,902	220,329	2,573	268,539	267,640
6	457,857	263,335	194,522	578,151	315,060	263,091	347,903	216,057	131,846	494,424	275,822
7	402,844	267,469	135,375	462,006	328,107	133,899	349,083	212,367	136,716	492,703	273,895
8	272,297	270,531	1,766	326,547	325,798	749	222,871	220,179	2,692	274,359	273,757
9	269,447	267,654	1,793	327,023	327,023	—	216,469	213,026	3,443	276,500	276,466
10	272,526	269,932	2,594	328,597	325,229	3,368	220,820	218,940	1,880	277,628	276,216
11	269,400	268,067	1,333	326,099	326,099	—	216,878	214,310	2,568	275,221	275,221
12	612,982	268,086	344,896	724,771	324,067	400,704	508,964	215,997	292,967	796,460	276,112
男											
平成29年平均	436,241	366,311	69,930	524,448	450,877	73,571	328,972	263,470	65,502	428,476	324,440
平成29年1月	356,663	351,173	5,490	441,024	431,674	9,350	259,585	258,537	1,048	318,260	318,206
2	352,025	351,664	361	441,398	441,398	—	249,506	248,730	776	316,843	316,200
3	376,836	363,857	12,979	455,333	442,266	13,067	284,913	272,037	12,876	399,977	325,366
4	354,996	352,406	2,590	439,683	439,386	297	253,021	247,669	5,352	332,595	327,708
5	359,637	358,973	664	435,483	435,398	85	263,540	262,141	1,399	315,756	314,038
6	617,112	359,961	257,151	741,622	437,097	304,525	461,095	263,306	197,789	549,211	319,776
7	532,644	379,057	153,587	588,865	465,631	123,234	459,584	266,554	193,030	624,591	327,425
8	366,037	365,514	523	461,534	461,039	495	256,804	256,248	556	327,281	326,093
9	380,251	378,884	1,367	466,500	466,500	—	272,532	269,458	3,074	329,064	329,020
10	382,216	379,409	2,807	464,563	462,577	1,986	280,521	276,700	3,821	335,273	332,824
11	383,319	380,939	2,380	467,630	467,630	—	276,909	271,524	5,385	328,281	328,281
12	799,523	381,081	418,442	900,689	467,209	433,480	673,698	273,959	399,739	963,131	328,506
女											
平成29年平均	294,227	238,941	55,286	347,931	281,345	66,586	248,551	202,876	45,675	287,016	220,670
平成29年1月	240,341	235,898	4,443	287,534	279,212	8,322	199,851	198,737	1,114	221,417	221,365
2	235,314	234,279	1,035	281,072	281,072	—	196,039	194,115	1,924	220,402	220,402
3	242,619	234,071	8,548	282,906	278,943	3,963	208,355	195,906	12,449	283,580	225,702
4	238,146	236,834	1,312	281,048	280,486	562	201,945	199,999	1,946	216,566	214,873
5	242,656	241,111	1,545	277,135	277,134	1	213,816	210,980	2,836	217,632	217,617
6	412,666	235,916	176,750	521,480	272,753	248,727	321,734	205,134	116,600	435,356	228,435
7	371,155	240,226	130,929	423,485	286,347	137,138	327,584	201,825	125,759	357,047	218,836
8	247,734	245,643	2,091	285,685	284,859	826	215,165	211,987	3,178	220,006	220,006
9	241,823	239,924	1,899	285,063	285,063	—	204,955	201,436	3,519	222,318	222,294
10	245,130	242,589	2,541	287,943	284,162	3,781	208,429	206,951	1,478	218,116	217,774
11	241,388	240,313	1,075	284,066	284,066	—	204,752	202,753	1,999	219,609	219,609
12	566,538	239,953	326,585	672,444	281,489	390,955	474,862	203,998	270,864	621,389	221,078

注 次の産業は対象事業所が少ないため、それぞれ一括して算定した。
 医療，福祉中で、P一括産業：84保健衛生、85社会保険・社会福祉・介護事業
 サービス業中で、R一括産業：88廃棄物処理業、89自動車整備業、90機械等修理業、93政治・経済・文化団体、94宗教、95そ
 資料 石川県統計情報室「毎月勤労統計調査地方調査」

性別常用労働者1人平均月間現金給与額（つづき）

（単位：円）

事業	サービス業（他に分類されないもの）												
	サービス業計			職業紹介・労働者派遣業			その他の事業サービス業			R一括産業			
特別給与	現金給与 総額	定期給与	特別給与	現金給与 総額	定期給与	特別給与	現金給与 総額	定期給与	特別給与	現金給与 総額	定期給与	特別給与	
	85,486	267,106	230,669	36,437	314,663	273,974	40,689	184,103	164,280	19,823	372,259	308,863	63,396
53	224,267	224,258	9	271,333	271,301	32	153,777	153,777	—	302,704	302,704	—	
324	233,766	231,215	2,551	291,754	291,685	69	158,694	157,783	911	305,263	296,779	8,484	
66,034	234,404	234,164	240	308,057	307,968	89	153,705	153,241	464	297,472	297,472	—	
3,310	224,621	224,615	6	253,786	253,786	—	156,947	156,935	12	317,207	317,207	—	
899	224,493	223,857	636	261,149	260,947	202	158,497	157,257	1,240	306,136	306,136	—	
218,602	371,879	231,001	140,878	470,434	276,186	194,248	226,651	160,601	66,050	536,324	313,516	222,808	
218,808	284,218	234,585	49,633	289,775	274,469	15,306	219,798	171,303	48,495	397,267	309,689	87,578	
602	246,523	233,292	13,231	325,654	279,173	46,481	167,097	166,183	914	310,435	308,990	1,445	
34	236,707	236,134	573	273,612	272,279	1,333	174,579	174,125	454	312,944	312,944	—	
1,412	229,562	229,152	410	251,326	249,985	1,341	174,153	174,069	84	321,406	321,406	—	
—	230,281	229,867	414	247,929	246,419	1,510	177,047	177,047	—	321,197	321,197	—	
520,348	468,233	235,909	232,324	539,199	299,628	239,571	286,429	168,415	118,014	757,869	300,166	457,703	
	104,036	297,968	256,748	41,220	345,952	302,111	43,841	205,330	182,281	23,049	394,360	327,144	67,216
54	250,171	250,159	12	298,103	298,060	43	171,367	171,367	—	321,290	321,290	—	
643	259,939	257,050	2,889	319,137	319,092	45	176,382	175,296	1,086	323,160	314,427	8,733	
74,611	259,970	259,687	283	336,510	336,393	117	169,302	168,716	586	314,231	314,231	—	
4,887	249,015	249,007	8	275,845	275,845	—	172,879	172,861	18	337,786	337,786	—	
1,718	249,742	249,258	484	292,665	292,440	225	172,323	171,357	966	325,802	325,802	—	
229,435	415,871	258,215	157,656	513,114	311,848	201,266	249,915	175,268	74,647	578,746	334,733	244,013	
297,166	317,717	261,234	56,483	323,075	304,168	18,907	246,965	190,245	56,720	420,882	328,411	92,471	
1,188	272,758	259,502	13,256	350,371	305,355	45,016	185,325	184,929	396	329,921	328,163	1,758	
44	263,835	263,227	608	300,867	299,368	1,499	195,614	195,175	439	332,315	332,315	—	
2,449	255,172	254,717	455	276,808	275,317	1,491	194,305	194,246	59	337,420	337,420	—	
—	255,252	254,784	468	272,431	270,797	1,634	197,864	197,864	—	335,768	335,768	—	
634,625	529,910	263,920	265,990	599,437	332,581	266,856	327,924	188,526	139,398	797,649	316,064	481,585	
	66,346	181,428	158,269	23,159	215,267	184,592	30,675	139,613	126,550	13,063	273,085	226,829	46,256
52	154,171	154,171	—	189,739	189,739	—	117,927	117,927	—	220,933	220,933	—	
—	162,020	160,394	1,626	205,176	205,030	146	122,553	122,000	553	226,503	219,113	7,390	
57,878	164,212	164,090	122	216,443	216,443	—	121,868	121,653	215	224,558	224,558	—	
1,693	158,650	158,650	—	187,202	187,202	—	124,291	124,291	—	227,174	227,174	—	
15	157,644	156,603	1,041	175,129	174,991	138	129,829	128,021	1,808	219,939	219,939	—	
206,921	255,572	159,053	96,519	354,269	179,120	175,149	178,192	130,050	48,142	352,507	221,579	130,928	
138,211	189,447	159,193	30,254	183,840	179,989	3,851	161,615	130,734	30,881	288,740	223,648	65,092	
—	170,530	157,371	13,159	239,396	187,804	51,592	128,079	126,055	2,024	220,661	220,661	—	
24	159,244	158,771	473	183,635	182,849	786	129,521	129,033	488	223,906	223,906	—	
342	155,538	155,258	280	163,040	162,219	821	130,738	130,601	137	242,588	242,588	—	
—	159,530	159,271	259	164,473	163,386	1,087	132,782	132,782	—	253,422	253,422	—	
400,311	292,230	155,976	136,254	318,671	178,988	139,683	198,342	125,721	72,621	585,332	231,212	354,120	

の他サービス業

93 産業大分類（製造業、サービス業—中分類）別

(規模5人以上)

年次 及び月次	調査産業計					建設業					製											
											製造業計			食料品製造業、飲料・たばこ・飼料製造業		織						
	出日	勤数	総実労働時間	所定内労働時間	所定外労働時間	出日	勤数	総実労働時間	所定内労働時間	所定外労働時間	出日	勤数	総実労働時間	所定内労働時間	所定外労働時間	出日	勤数	総実労働時間	所定内労働時間	所定外労働時間	出日	勤数
合計																						
平成29年平均	19.3	151.7	139.9	11.8	21.4	180.0	158.7	21.3	20.1	167.5	152.4	15.1	20.6	159.6	150.1	9.5	20.7					
平成29年1月	18.0	141.6	130.0	11.6	19.7	167.1	145.4	21.7	17.8	149.5	135.3	14.2	18.7	145.4	137.5	7.9	18.7					
2	19.2	151.0	139.2	11.8	21.8	185.0	163.8	21.2	20.6	172.9	155.9	17.0	20.2	153.7	146.8	6.9	21.1					
3	19.3	151.9	139.7	12.2	22.1	188.6	166.0	22.6	20.0	167.4	151.5	15.9	19.9	154.8	145.6	9.2	20.6					
4	19.8	156.3	144.1	12.2	22.2	186.1	166.7	19.4	21.2	176.8	161.4	15.4	21.4	166.9	159.3	7.6	21.8					
5	18.6	146.8	135.2	11.6	19.9	170.1	149.0	21.1	18.6	154.7	140.7	14.0	19.1	153.8	143.5	10.3	19.7					
6	20.2	157.9	146.2	11.7	22.4	189.8	168.5	21.3	21.1	174.4	160.2	14.2	21.4	166.2	156.3	9.9	22.1					
7	19.7	154.1	142.4	11.7	21.7	177.1	155.3	21.8	20.8	171.7	157.0	14.7	21.3	166.7	155.2	11.5	21.6					
8	18.8	147.5	136.3	11.2	20.3	170.8	148.7	22.1	18.7	155.3	141.8	13.5	19.9	154.4	144.7	9.7	20.0					
9	19.7	154.0	142.1	11.9	21.6	182.3	159.3	23.0	20.8	172.3	157.4	14.9	20.9	161.7	152.2	9.5	21.0					
10	19.5	152.2	140.3	11.9	21.6	181.8	159.3	22.5	20.3	169.3	154.3	15.0	21.3	161.2	151.7	9.5	20.8					
11	19.6	153.6	141.7	11.9	21.5	178.9	160.3	18.6	20.7	172.4	156.1	16.3	21.2	163.2	153.4	9.8	20.7					
12	19.5	153.1	141.0	12.1	21.8	181.8	161.9	19.9	20.8	173.3	156.9	16.4	21.8	166.9	155.5	11.4	21.0					
男																						
平成29年平均	19.9	165.5	148.9	16.6	21.7	185.9	161.4	24.5	20.2	174.7	155.7	19.0	21.0	171.7	158.7	13.0	21.0					
平成29年1月	18.4	153.7	137.5	16.2	20.1	173.0	148.2	24.8	17.9	155.0	137.6	17.4	19.3	156.7	144.6	12.1	18.5					
2	19.9	166.1	149.2	16.9	22.1	191.2	166.9	24.3	20.7	180.6	159.4	21.2	20.9	166.4	155.7	10.7	21.2					
3	19.9	166.3	149.0	17.3	22.5	195.3	169.5	25.8	20.1	174.4	154.5	19.9	20.9	170.9	156.1	14.8	20.7					
4	20.5	171.5	154.6	16.9	22.4	190.3	168.6	21.7	21.3	183.2	164.6	18.6	21.6	177.2	168.1	9.1	21.8					
5	19.0	158.4	142.3	16.1	20.2	174.9	151.0	23.9	18.6	160.7	143.4	17.3	19.9	175.3	157.5	17.8	19.7					
6	20.7	171.6	155.2	16.4	22.8	196.4	171.9	24.5	21.2	181.3	163.5	17.8	22.0	182.2	166.2	16.0	22.6					
7	20.3	167.8	151.6	16.2	22.1	183.2	157.7	25.5	20.9	179.2	160.6	18.6	21.6	174.8	162.4	12.4	21.6					
8	19.2	159.3	143.4	15.9	20.7	176.8	151.0	25.8	18.8	162.3	145.1	17.2	20.2	164.4	152.4	12.0	20.2					
9	20.2	168.0	151.2	16.8	22.0	189.5	162.5	27.0	20.8	180.1	160.7	19.4	21.2	171.8	158.9	12.9	21.0					
10	20.1	166.5	149.8	16.7	22.0	187.9	161.9	26.0	20.5	177.5	158.4	19.1	21.6	170.9	158.7	12.2	21.4					
11	20.2	168.2	151.6	16.6	22.0	185.0	163.7	21.3	20.9	181.3	160.7	20.6	21.5	173.2	161.0	12.2	22.0					
12	20.2	168.0	151.1	16.9	22.0	187.2	164.3	22.9	20.9	180.9	160.1	20.8	21.9	176.8	163.2	13.6	21.2					
女																						
平成29年平均	18.6	134.3	128.5	5.8	19.5	148.2	143.9	4.3	19.9	153.0	145.6	7.4	20.2	150.4	143.6	6.8	20.6					
平成29年1月	17.4	126.2	120.5	5.7	17.5	133.5	129.2	4.3	17.6	138.0	130.4	7.6	18.2	136.8	132.0	4.8	18.9					
2	18.3	131.9	126.5	5.4	19.9	150.6	146.7	3.9	20.2	156.9	148.5	8.4	19.6	144.0	140.0	4.0	21.0					
3	18.4	133.6	127.8	5.8	19.6	151.1	146.7	4.4	19.8	153.1	145.2	7.9	19.2	142.9	137.8	5.1	20.5					
4	18.9	137.3	131.0	6.3	21.1	162.0	155.9	6.1	21.1	163.5	154.7	8.8	21.3	159.3	152.8	6.5	21.7					
5	18.2	132.2	126.3	5.9	18.6	143.3	137.5	5.8	18.5	142.6	135.4	7.2	18.6	138.4	133.5	4.9	19.7					
6	19.5	140.6	134.8	5.8	20.3	155.1	150.3	4.8	20.9	160.4	153.5	6.9	21.0	154.9	149.3	5.6	21.5					
7	18.9	136.8	130.9	5.9	19.9	145.7	142.8	2.9	20.6	157.0	149.9	7.1	21.0	160.3	149.5	10.8	21.6					
8	18.4	132.6	127.4	5.2	18.6	139.3	136.4	2.9	18.5	141.6	135.3	6.3	19.6	146.6	138.7	7.9	19.9					
9	19.0	136.4	130.7	5.7	19.5	146.6	143.2	3.4	20.6	157.1	151.0	6.1	20.8	153.9	147.0	6.9	21.0					
10	18.7	134.3	128.4	5.9	19.9	151.4	146.2	5.2	20.0	153.1	146.2	6.9	21.1	153.6	146.2	7.4	20.5					
11	18.8	135.1	129.2	5.9	19.4	148.4	143.4	5.0	20.2	154.6	146.9	7.7	20.9	155.1	147.2	7.9	20.0					
12	18.7	134.1	128.1	6.0	20.2	152.1	148.7	3.4	20.6	158.1	150.5	7.6	21.7	158.9	149.3	9.6	20.9					

資料 石川県統計情報室「毎月勤労統計調査地方調査」

性別常用労働者 1 人平均月間出勤日数及び実労働時間数

(単位：日、時間)

維 工 業			造						業									
			パルプ・紙・紙加工品製造業			印刷・同関連産業			化学工業、石油製品・石炭製品製造業			プラスチック製品製造業						
総実労働時間	所定内労働時間	所定外労働時間	出 勤 日 数	総実労働時間	所定内労働時間	所定外労働時間	出 勤 日 数	総実労働時間	所定内労働時間	所定外労働時間	出 勤 日 数	総実労働時間	所定内労働時間	所定外労働時間	出 勤 日 数	総実労働時間	所定内労働時間	所定外労働時間
159.8	151.7	8.1	20.4	159.6	150.9	8.7	x	x	x	x	19.5	160.9	147.8	13.1	19.9	164.4	154.3	10.1
146.2	137.7	8.5	16.8	132.5	124.6	7.9	20.1	184.0	160.8	23.2	16.5	148.6	135.6	13.0	17.8	148.4	136.4	12.0
163.2	153.6	9.6	20.6	158.6	152.4	6.2	x	x	x	x	19.8	161.6	149.3	12.3	21.2	167.6	159.8	7.8
159.3	150.3	9.0	19.2	148.7	142.1	6.6	x	x	x	x	20.5	167.3	153.5	13.8	18.8	150.8	142.4	8.4
168.7	158.7	10.0	21.8	173.6	162.9	10.7	20.1	176.9	163.1	13.8	20.4	165.8	153.6	12.2	21.3	172.1	162.9	9.2
153.6	143.1	10.5	20.2	143.9	138.0	5.9	17.8	149.8	143.4	6.4	18.6	153.1	139.9	13.2	18.5	148.8	142.6	6.2
175.7	164.5	11.2	21.3	167.7	158.1	9.6	21.3	185.1	171.8	13.3	21.1	172.2	158.6	13.6	21.2	169.2	165.4	3.8
163.6	157.6	6.0	20.8	165.1	154.6	10.5	x	x	x	x	20.0	164.8	151.1	13.7	20.1	165.0	157.7	7.3
151.1	145.5	5.6	19.0	148.9	143.4	5.5	17.9	157.2	145.4	11.8	18.7	152.4	139.9	12.5	17.4	145.7	136.8	8.9
156.9	151.8	5.1	21.2	167.5	159.9	7.6	20.6	179.0	165.6	13.4	20.5	167.5	152.8	14.7	20.7	173.2	161.9	11.3
160.6	153.0	7.6	20.6	163.2	154.3	8.9	x	x	x	x	18.4	146.9	138.7	8.2	20.0	170.7	158.2	12.5
159.2	152.1	7.1	22.3	176.4	163.2	13.2	x	x	x	x	19.8	163.1	148.9	14.2	21.2	185.7	166.3	19.4
160.3	153.0	7.3	21.3	169.7	157.4	12.3	21.2	183.1	169.6	13.5	20.8	173.5	155.5	18.0	20.8	176.5	161.9	14.6
167.2	156.9	10.3	21.0	163.9	154.6	9.3	x	x	x	x	20.0	165.5	151.1	14.4	20.5	175.6	161.6	14.0
147.2	139.3	7.9	16.9	134.2	125.7	8.5	19.7	185.8	160.5	25.3	18.1	150.6	137.2	13.4	18.7	160.6	145.3	15.3
169.2	158.8	10.4	21.6	167.1	160.8	6.3	x	x	x	x	20.1	166.3	152.7	13.6	21.6	176.8	166.0	10.8
164.3	154.8	9.5	20.1	155.3	149.4	5.9	x	x	x	x	20.7	171.4	155.7	15.7	19.0	156.8	146.2	10.6
173.7	162.9	10.8	22.5	177.0	167.9	9.1	20.2	183.2	165.1	18.1	20.6	168.5	155.4	13.1	22.0	183.4	171.7	11.7
159.0	146.8	12.2	21.4	146.2	140.3	5.9	17.9	152.6	144.9	7.7	19.1	157.3	143.4	13.9	19.1	160.0	151.2	8.8
184.8	172.6	12.2	22.0	174.7	164.2	10.5	21.2	190.8	172.6	18.2	21.4	176.8	162.1	14.7	21.2	174.6	169.0	5.6
170.4	161.2	9.2	21.1	167.7	157.3	10.4	x	x	x	x	20.6	170.6	155.9	14.7	21.1	179.4	168.6	10.8
160.0	151.8	8.2	19.2	149.3	143.4	5.9	18.3	165.4	149.4	16.0	18.8	155.5	141.9	13.6	18.3	159.0	146.2	12.8
164.3	156.0	8.3	21.4	168.3	159.1	9.2	20.8	186.2	169.6	16.6	20.5	172.4	155.1	17.3	20.7	178.9	164.0	14.9
170.8	158.0	12.8	21.1	167.7	157.3	10.4	x	x	x	x	19.2	154.3	145.7	8.6	20.9	184.0	166.4	17.6
175.2	164.7	10.5	22.9	185.5	169.8	15.7	x	x	x	x	20.2	168.8	153.2	15.6	21.6	199.4	172.3	27.1
168.9	157.6	11.3	21.4	172.3	158.5	13.8	20.9	185.9	169.3	16.6	20.9	175.2	156.0	19.2	21.7	195.7	172.9	22.8
154.6	148.0	6.6	18.5	145.2	138.5	6.7	x	x	x	x	18.4	149.9	139.8	10.1	18.9	145.3	141.9	3.4
145.2	136.2	9.0	16.4	125.8	120.6	5.2	20.8	179.9	161.6	18.3	12.7	143.8	131.8	12.0	15.9	122.5	117.5	5.0
157.9	149.0	8.9	17.2	129.0	123.0	6.0	x	x	x	x	19.0	150.9	141.4	9.5	20.6	150.2	148.1	2.1
154.8	146.3	8.5	16.0	125.5	116.3	9.2	x	x	x	x	20.0	157.5	148.2	9.3	18.4	139.3	135.2	4.1
164.2	154.9	9.3	19.1	161.5	145.0	16.5	20.0	163.6	158.9	4.7	20.0	159.1	149.3	9.8	19.8	151.3	146.7	4.6
148.8	139.9	8.9	17.0	138.3	132.4	5.9	17.6	144.0	140.3	3.7	17.6	143.3	131.7	11.6	17.5	129.1	127.4	1.7
167.4	157.1	10.3	18.7	140.9	135.0	5.9	21.5	173.5	170.1	3.4	20.2	161.6	150.5	11.1	21.2	158.4	158.1	0.3
159.5	155.4	4.1	19.4	155.5	144.6	10.9	x	x	x	x	18.8	151.8	140.4	11.4	18.7	146.7	143.9	2.8
146.0	141.9	4.1	18.5	147.6	143.5	4.1	17.2	141.2	137.5	3.7	18.3	145.5	135.4	10.1	16.2	129.0	124.9	4.1
152.9	149.5	3.4	20.5	165.5	162.2	3.3	20.0	164.8	157.8	7.0	20.2	150.3	144.6	5.7	20.6	163.2	158.2	5.0
154.9	150.2	4.7	18.8	147.1	143.6	3.5	x	x	x	x	17.1	133.7	126.3	7.4	18.2	145.5	142.7	2.8
149.7	144.7	5.0	19.2	132.3	130.9	1.4	x	x	x	x	18.8	150.3	139.2	11.1	20.5	159.7	155.0	4.7
155.3	150.3	5.0	21.1	162.5	154.5	8.0	21.8	177.6	170.2	7.4	20.8	164.5	153.0	11.5	19.6	151.2	147.4	3.8

93 産業大分類（製造業、サービス業—中分類）別

(規模5人以上)

年次 及び月次	産業分類																					
	製																			業務		
	窯業・土石製品製造業					金属製品製造業					はん用機械器具製造業				生産用機械器具製造業							
出日	勤数	総実労働時間	所定内労働時間	所定外労働時間	出日	勤数	総実労働時間	所定内労働時間	所定外労働時間	出日	勤数	総実労働時間	所定内労働時間	所定外労働時間	出日	勤数	総実労働時間	所定内労働時間	所定外労働時間	出日	勤数	
合計	20.4	178.5	158.9	19.6	20.7	172.8	161.2	11.6	20.2	166.0	151.4	14.6	19.6	173.5	150.0	23.5	25.1					
平成29年平均	18.3	152.8	141.3	11.5	18.1	155.2	142.0	13.2	17.3	143.1	128.9	14.2	16.6	147.2	126.4	20.8	23.3					
平成29年1月	20.8	177.3	162.6	14.7	21.4	188.1	169.8	18.3	21.8	177.2	164.3	12.9	20.5	183.7	156.5	27.2	25.0					
2	19.9	168.7	155.9	12.8	20.3	173.5	159.6	13.9	19.8	159.9	148.0	11.9	19.9	177.9	152.4	25.5	25.4					
3	21.5	184.2	168.0	16.2	21.8	183.6	171.2	12.4	21.7	176.5	162.3	14.2	20.9	184.2	160.3	23.9	26.1					
4	17.7	150.6	137.2	13.4	18.4	151.4	143.3	8.1	17.3	142.6	129.7	12.9	17.6	155.5	134.8	20.7	26.2					
5	21.0	183.0	164.6	18.4	21.1	171.9	163.6	8.3	21.7	177.9	164.0	13.9	21.1	184.6	162.7	21.9	26.3					
6	21.4	184.9	160.6	24.3	21.8	177.8	168.6	9.2	20.7	171.2	155.8	15.4	20.0	176.8	153.3	23.5	25.6					
7	18.5	167.2	144.0	23.2	19.8	164.2	154.1	10.1	18.0	149.4	135.3	14.1	17.3	154.7	133.7	21.0	23.2					
8	21.7	195.0	169.0	26.0	21.9	183.0	170.6	12.4	22.1	182.4	165.1	17.3	20.6	180.5	158.4	22.1	24.1					
9	21.2	189.9	165.6	24.3	21.2	172.5	161.9	10.6	20.3	163.9	148.1	15.8	19.5	173.1	150.0	23.1	24.3					
10	21.8	193.3	169.0	24.3	21.6	178.7	166.0	12.7	20.5	168.2	151.9	16.3	20.4	182.2	156.4	25.8	24.9					
11	21.5	193.2	167.3	25.9	21.1	173.4	163.2	10.2	21.7	179.6	163.0	16.6	20.3	181.2	154.3	26.9	26.7					
12																						
男	20.7	182.0	161.3	20.7	21.3	180.2	167.0	13.2	20.4	169.5	153.3	16.2	19.5	175.9	150.1	25.8	25.2					
平成29年平均	18.3	154.1	142.2	11.9	18.3	159.3	144.4	14.9	17.4	147.3	130.5	16.8	16.7	150.0	127.4	22.6	23.5					
平成29年1月	21.0	179.6	164.3	15.3	21.9	194.9	174.5	20.4	22.1	181.6	166.8	14.8	20.5	185.7	156.4	29.3	26.1					
2	20.0	170.4	157.0	13.4	20.7	179.5	163.7	15.8	19.9	162.9	149.6	13.3	19.9	180.5	152.5	28.0	25.3					
3	21.6	186.0	168.8	17.2	22.2	188.6	176.1	12.5	21.9	179.9	164.3	15.6	20.9	186.3	160.3	26.0	26.2					
4	18.2	155.3	141.0	14.3	18.8	156.6	147.9	8.7	17.5	145.6	130.9	14.7	17.5	156.9	134.2	22.7	26.7					
5	21.6	189.5	169.7	19.8	21.7	179.2	169.6	9.6	21.8	181.4	165.4	16.0	21.0	186.4	162.3	24.1	26.5					
6	21.9	191.7	166.0	25.7	22.6	186.8	176.3	10.5	20.9	175.3	158.0	17.3	20.0	179.8	153.9	25.9	25.6					
7	18.9	171.9	147.3	24.6	20.4	171.9	160.2	11.7	18.3	153.0	137.8	15.2	17.3	157.2	134.0	23.2	23.2					
8	22.0	199.6	171.9	27.7	22.6	192.9	177.6	15.3	22.3	185.6	167.1	18.5	20.4	182.0	157.5	24.5	24.1					
9	21.3	192.4	166.8	25.6	21.7	180.4	168.3	12.1	20.6	166.7	149.7	17.0	19.6	177.2	151.6	25.6	24.2					
10	21.9	196.2	170.6	25.6	22.3	188.2	173.4	14.8	20.8	171.6	153.9	17.7	20.3	184.9	156.5	28.4	24.6					
11	21.7	196.7	169.2	27.5	21.7	181.6	169.9	11.7	21.9	183.6	165.9	17.7	20.3	183.8	154.2	29.6	27.1					
12																						
女	18.3	151.4	140.1	11.3	19.0	149.3	142.7	6.6	19.4	151.1	143.1	8.0	19.7	161.0	149.4	11.6	24.9					
平成29年平均	17.5	143.0	134.1	8.9	17.6	143.3	135.0	8.3	16.7	126.3	122.4	3.9	16.0	132.7	121.5	11.2	23.1					
平成29年1月	19.3	158.8	149.0	9.8	20.1	167.7	155.8	11.9	20.9	159.5	154.2	5.3	20.7	173.9	157.5	16.4	23.4					
2	19.0	154.9	146.9	8.0	19.0	155.0	147.0	8.0	19.4	148.1	141.7	6.4	19.9	165.2	152.2	13.0	25.5					
3	20.8	168.8	161.6	7.2	20.6	169.3	157.4	11.9	21.1	163.0	154.2	8.8	21.0	173.4	160.4	13.0	25.9					
4	13.7	112.9	106.4	6.5	17.2	136.9	130.7	6.2	16.9	130.7	124.8	5.9	18.2	148.6	138.1	10.5	25.6					
5	15.7	131.1	123.8	7.3	19.5	151.7	147.0	4.7	21.3	163.3	158.3	5.0	21.7	175.7	165.1	10.6	26.0					
6	17.8	135.7	121.2	14.5	18.8	144.4	140.2	4.2	19.8	153.5	146.5	7.0	20.0	161.1	149.9	11.2	25.6					
7	15.3	133.4	120.0	13.4	17.8	136.6	132.2	4.4	16.9	133.6	124.3	9.3	17.3	141.5	132.1	9.4	23.3					
8	19.0	161.0	147.1	13.9	19.4	147.3	145.5	1.8	21.3	168.4	156.4	12.0	21.4	173.5	163.5	10.0	24.2					
9	20.3	171.1	156.6	14.5	19.2	144.7	139.4	5.3	19.0	152.2	141.4	10.8	18.8	152.2	141.8	10.4	24.4					
10	20.6	172.4	157.3	15.1	19.1	145.2	139.9	5.3	19.4	153.9	143.3	10.6	20.8	167.1	155.9	11.2	25.3					
11	19.9	168.1	153.5	14.6	19.1	144.7	139.7	5.0	20.4	162.1	150.3	11.8	20.6	167.0	155.0	12.0	26.2					
12																						

資料 石川県統計情報室「毎月勤労統計調査地方調査」

性別常用労働者 1 人平均月間出勤日数及び実労働時間数 (つづき)

(単位：日、時間)

造			業																	
用機械器具製造業			電子部品・デバイス・電子回路製造業					電気機械器具製造業				情報通信機械器具製造業				輸送用機械器具製造業				
総実労働時間	所定内労働時間	所定外労働時間	出 勤 日 数	総実労働時間	所定内労働時間	所定外労働時間	出 勤 日 数	総実労働時間	所定内労働時間	所定外労働時間	出 勤 日 数	総実労働時間	所定内労働時間	所定外労働時間	出 勤 日 数	総実労働時間	所定内労働時間	所定外労働時間		
205.9	190.0	15.9	18.8	163.9	145.2	18.7	20.2	170.0	151.3	18.7	18.6	159.4	144.9	14.5	19.1	174.5	150.1	24.4		
190.4	174.9	15.5	17.7	154.8	138.1	16.7	16.5	138.8	124.0	14.8	16.2	140.5	126.0	14.5	17.7	162.3	139.3	23.0		
210.4	194.0	16.4	18.2	160.5	142.1	18.4	20.9	176.7	156.1	20.6	19.0	163.4	148.1	15.3	18.7	183.4	146.9	36.5		
212.3	194.5	17.8	18.8	164.8	146.4	18.4	19.6	167.0	146.4	20.6	19.0	162.7	146.7	16.0	18.9	176.3	147.8	28.5		
213.6	198.1	15.5	19.7	171.1	153.5	17.6	21.9	187.1	165.0	22.1	20.2	172.1	157.1	15.0	21.1	193.2	166.1	27.1		
213.0	197.7	15.3	18.4	162.2	142.8	19.4	18.0	152.6	134.5	18.1	16.8	143.8	131.2	12.6	18.0	166.6	141.6	25.0		
212.5	197.5	15.0	18.9	164.1	146.9	17.2	21.6	179.5	162.4	17.1	20.5	173.2	159.0	14.2	18.2	162.5	142.6	19.9		
209.4	193.9	15.5	19.9	172.6	152.8	19.8	21.2	175.6	158.5	17.1	19.2	164.6	150.6	14.0	20.7	186.1	162.9	23.2		
187.5	172.9	14.6	18.1	159.0	140.4	18.6	18.4	152.9	138.2	14.7	15.5	132.1	119.9	12.2	18.9	167.6	148.9	18.7		
197.6	183.0	14.6	18.4	160.2	142.1	18.1	21.9	185.2	165.0	20.2	19.8	169.9	154.9	15.0	17.5	164.6	137.3	27.3		
201.3	185.2	16.1	19.0	164.3	147.4	16.9	20.9	176.7	157.1	19.6	19.8	170.1	154.8	15.3	19.5	181.1	153.3	27.8		
204.6	188.0	16.6	19.7	170.7	149.2	21.5	20.3	173.5	152.2	21.3	18.6	159.0	144.5	14.5	19.8	171.8	155.0	16.8		
218.2	200.3	17.9	18.3	162.6	140.9	21.7	20.8	174.9	156.6	18.3	18.9	160.8	146.0	14.8	20.5	180.6	160.9	19.7		
214.5	194.7	19.8	18.8	168.9	146.9	22.0	20.8	187.3	161.1	26.2	18.7	166.0	147.1	18.9	19.2	175.9	150.5	25.4		
199.0	179.4	19.6	17.8	160.1	140.7	19.4	17.7	160.1	136.5	23.6	16.2	146.4	127.6	18.8	17.8	163.9	139.9	24.0		
221.4	200.0	21.4	18.3	165.8	143.7	22.1	21.3	194.6	164.2	30.4	19.2	171.5	151.0	20.5	18.8	185.3	147.4	37.9		
220.2	198.2	22.0	18.6	169.0	147.3	21.7	19.9	182.6	153.5	29.1	18.9	169.5	148.6	20.9	19.0	178.4	148.6	29.8		
222.9	203.9	19.0	19.7	176.7	155.6	21.1	22.0	199.9	171.9	28.0	20.5	181.4	161.5	19.9	21.2	194.7	166.4	28.3		
224.8	205.4	19.4	18.4	168.3	145.5	22.8	18.7	168.7	144.5	24.2	16.6	146.7	130.6	16.1	18.0	168.1	142.0	26.1		
222.4	203.6	18.8	18.9	169.1	148.4	20.7	22.0	197.0	171.4	25.6	20.7	181.4	162.4	19.0	18.2	163.9	143.2	20.7		
216.1	197.5	18.6	19.8	177.9	155.0	22.9	21.7	192.3	167.4	24.9	19.4	170.5	152.3	18.2	20.8	187.3	163.3	24.0		
193.3	175.2	18.1	18.3	164.2	142.4	21.8	19.4	170.6	149.9	20.7	15.4	137.7	121.0	16.7	18.9	168.2	149.1	19.1		
205.6	187.3	18.3	18.5	165.1	143.6	21.5	22.5	201.8	174.3	27.5	20.0	176.9	157.6	19.3	17.5	165.7	137.3	28.4		
208.3	188.4	19.9	19.1	168.3	148.7	19.6	21.8	195.7	169.3	26.4	19.8	175.4	155.8	19.6	19.5	182.7	153.7	29.0		
212.0	191.4	20.6	19.6	175.6	150.6	25.0	20.9	189.5	161.6	27.9	18.8	166.6	147.7	18.9	19.8	173.0	155.5	17.5		
231.1	208.4	22.7	18.4	166.4	141.4	25.0	21.3	193.8	167.5	26.3	19.2	168.3	149.3	19.0	20.5	181.8	161.3	20.5		
192.8	182.9	9.9	18.8	148.1	139.9	8.2	19.5	148.9	139.4	9.5	18.4	148.0	141.1	6.9	18.6	159.5	145.8	13.7		
177.1	167.9	9.2	17.7	138.9	130.4	8.5	15.1	112.8	108.8	4.0	16.1	130.9	123.3	7.6	16.8	144.0	132.5	11.5		
194.9	185.5	9.4	18.2	143.0	136.8	6.2	20.5	153.8	145.8	8.0	18.7	150.1	143.3	6.8	18.0	160.3	141.4	18.9		
200.0	188.7	11.3	19.4	152.2	143.5	8.7	19.2	147.2	137.3	9.9	19.0	151.5	143.7	7.8	17.7	153.0	139.2	13.8		
199.1	189.1	10.0	19.4	152.7	146.6	6.1	21.8	171.5	156.5	15.0	19.8	156.8	149.8	7.0	20.5	175.9	161.8	14.1		
196.6	187.0	9.6	18.4	143.7	134.7	9.0	17.1	133.6	122.7	10.9	17.1	138.5	132.3	6.2	17.5	150.0	137.6	12.4		
198.9	189.2	9.7	19.0	147.9	142.1	5.8	21.1	158.3	151.5	6.8	20.2	159.8	153.5	6.3	17.5	148.8	136.7	12.1		
198.3	187.9	10.4	20.1	156.6	146.3	10.3	20.5	155.1	147.6	7.5	19.0	154.0	147.6	6.4	20.2	173.4	158.3	15.1		
177.9	169.2	8.7	17.5	140.8	133.4	7.4	17.3	131.3	123.9	7.4	15.6	122.9	118.0	4.9	18.8	160.7	146.4	14.3		
184.1	175.7	8.4	18.2	143.6	137.0	6.6	21.2	164.9	153.6	11.3	19.3	157.3	150.1	7.2	17.8	153.3	137.6	15.7		
189.8	179.9	9.9	18.7	150.6	142.8	7.8	19.9	153.3	142.1	11.2	19.7	160.2	152.8	7.4	19.2	165.3	150.0	15.3		
192.2	182.2	10.0	19.9	156.5	145.3	11.2	19.6	155.2	141.5	13.7	18.4	146.8	139.4	7.4	19.2	159.9	149.9	10.0		
201.3	189.7	11.6	18.2	149.3	139.2	10.1	20.2	150.7	142.7	8.0	18.5	148.4	140.6	7.8	20.2	169.3	157.4	11.9		

93 産業大分類（製造業、サービス業—中分類）別

(規模5人以上)

年次及び月次	製 造 業													電気・ガス・熱供給・水道業									
	その他、なめし皮等製造業					E一括産業1				E一括産業2													
	出日	勤数	総実労働時間	所定内労働時間	所定外労働時間	出日	勤数	総実労働時間	所定内労働時間	所定外労働時間	出日	勤数	総実労働時間	所定内労働時間	所定外労働時間	出日	勤数	総実労働時間	所定内労働時間	所定外労働時間	出日	勤数	
合計																							
平成29年平均	20.5	152.6	147.0	5.6	20.7	170.2	159.4	10.8	20.3	177.9	157.8	20.1	18.9	165.3	149.6	15.7	19.4						
平成29年1月	18.1	135.9	131.0	4.9	18.2	158.1	139.4	18.7	17.3	147.2	131.4	15.8	17.8	160.1	142.2	17.9	17.9						
2	21.4	162.4	157.9	4.5	21.2	176.4	161.0	15.4	21.1	184.0	163.9	20.1	18.4	163.8	147.1	16.7	19.0						
3	19.9	152.9	146.6	6.3	21.9	174.5	163.5	11.0	20.2	179.0	157.1	21.9	20.3	182.4	164.9	17.5	20.0						
4	22.4	166.1	160.1	6.0	20.9	173.8	160.0	13.8	20.7	181.9	160.3	21.6	18.7	163.1	148.0	15.1	20.4						
5	18.4	139.4	133.0	6.4	19.9	154.3	148.5	5.8	18.8	168.2	147.4	20.8	18.2	158.4	143.7	14.7	18.5						
6	20.5	147.0	143.0	4.0	21.3	166.4	159.6	6.8	21.8	190.7	168.7	22.0	20.5	176.9	161.5	15.4	20.0						
7	21.0	150.8	145.9	4.9	20.5	158.7	151.0	7.7	21.2	185.3	165.7	19.6	18.7	162.9	147.7	15.2	20.2						
8	18.9	136.5	130.7	5.8	19.5	161.2	152.2	9.0	18.9	164.7	146.8	17.9	18.9	163.7	149.0	14.7	18.9						
9	21.8	165.0	159.1	5.9	21.3	174.7	166.7	8.0	21.1	184.2	162.9	21.3	18.3	160.0	144.8	15.2	19.2						
10	21.0	158.2	151.3	6.9	21.2	188.0	176.5	11.5	20.7	179.5	160.0	19.5	19.5	172.4	155.1	17.3	19.7						
11	21.0	153.4	147.3	6.1	20.7	174.3	162.0	12.3	21.3	185.9	165.5	20.4	18.6	163.3	147.4	15.9	20.1						
12	21.7	166.0	160.2	5.8	22.0	181.4	170.6	10.8	21.0	183.7	164.0	19.7	18.3	157.3	143.8	13.5	19.1						
男																							
平成29年平均	21.1	160.3	153.2	7.1	20.8	174.3	161.7	12.6	20.5	185.6	159.5	26.1	19.0	169.5	152.1	17.4	19.5						
平成29年1月	18.8	143.2	137.7	5.5	17.9	158.6	138.2	20.4	17.8	153.8	134.0	19.8	17.8	163.6	144.2	19.4	17.9						
2	22.3	170.6	164.7	5.9	21.5	181.4	164.5	16.9	21.2	189.4	164.0	25.4	18.4	167.1	148.8	18.3	19.0						
3	20.2	160.3	151.5	8.8	22.1	180.3	165.9	14.4	20.1	183.5	155.9	27.6	20.4	186.3	167.2	19.1	20.3						
4	23.2	174.8	166.6	8.2	20.9	175.8	161.4	14.4	21.1	191.2	163.6	27.6	18.6	165.9	149.5	16.4	20.6						
5	18.8	145.7	137.5	8.2	19.5	156.3	148.8	7.5	19.2	176.5	149.7	26.8	18.2	162.2	146.1	16.1	18.5						
6	21.1	152.3	147.1	5.2	21.1	170.7	162.0	8.7	21.8	197.0	168.5	28.5	20.8	182.2	165.0	17.2	20.2						
7	21.3	154.6	147.7	6.9	20.5	161.1	152.2	8.9	21.4	195.2	168.6	26.6	18.8	166.8	150.0	16.8	20.3						
8	19.9	145.3	138.5	6.8	19.8	166.5	155.7	10.8	19.2	173.7	150.1	23.6	19.0	168.5	152.0	16.5	18.7						
9	22.6	179.4	172.3	7.1	21.4	178.2	168.8	9.4	21.2	192.9	164.3	28.6	18.4	164.9	147.8	17.1	19.3						
10	21.7	165.2	156.9	8.3	21.2	197.3	184.1	13.2	21.1	190.3	164.2	26.1	19.6	177.7	158.2	19.5	19.8						
11	21.7	163.8	156.2	7.6	21.0	179.6	165.5	14.1	21.3	193.4	166.2	27.2	18.7	167.5	149.9	17.6	20.3						
12	22.0	169.1	162.0	7.1	22.2	184.3	171.5	12.8	21.1	191.9	165.9	26.0	18.5	161.5	146.9	14.6	19.3						
女																							
平成29年平均	19.9	145.8	141.6	4.2	20.5	157.8	152.4	5.4	19.8	156.2	153.2	3.0	18.4	144.8	137.1	7.7	19.1						
平成29年1月	17.5	130.2	125.8	4.4	19.3	156.2	143.7	12.5	15.6	126.2	123.1	3.1	17.3	140.6	131.0	9.6	18.0						
2	20.5	155.3	152.0	3.3	20.0	158.5	148.4	10.1	20.9	167.3	163.5	3.8	18.2	144.3	136.9	7.4	18.8						
3	19.6	146.6	142.4	4.2	21.3	162.2	158.4	3.8	20.4	165.0	160.8	4.2	19.9	159.5	151.3	8.2	19.0						
4	21.8	158.4	154.4	4.0	20.8	166.1	154.6	11.5	19.3	153.7	150.2	3.5	18.8	149.1	140.5	8.6	19.8						
5	18.1	133.8	129.0	4.8	20.6	150.1	147.9	2.2	17.8	143.4	140.6	2.8	17.8	140.2	132.4	7.8	18.5						
6	20.0	142.5	139.5	3.0	21.5	157.4	154.8	2.6	21.8	171.9	169.4	2.5	19.4	151.4	144.7	6.7	19.6						
7	20.8	147.4	144.3	3.1	20.4	151.1	147.3	3.8	20.8	161.4	158.8	2.6	18.2	144.9	137.1	7.8	19.8						
8	18.0	128.3	123.4	4.9	18.5	145.3	141.5	3.8	18.2	141.9	138.5	3.4	18.1	142.0	135.4	6.6	19.4						
9	21.1	151.8	147.0	4.8	20.8	164.2	160.5	3.7	20.7	162.1	159.4	2.7	18.1	137.8	131.2	6.6	18.9						
10	20.4	151.6	146.1	5.5	21.3	158.8	152.6	6.2	19.4	151.9	149.4	2.5	19.0	148.2	141.1	7.1	19.6						
11	20.3	143.6	138.9	4.7	19.6	157.6	150.8	6.8	21.4	166.1	163.6	2.5	18.2	144.8	136.3	8.5	19.5						
12	21.3	162.9	158.4	4.5	21.7	171.0	167.3	3.7	20.7	162.1	158.9	3.2	17.4	138.1	129.8	8.3	18.6						

注 次の産業は対象事業所が少ないため、それぞれ一括して算定した。
 製造業中で、E一括産業1：12木材、木製品製造業（家具を除く）、13家具・装備品製造業 E一括産業2：19ゴム製品製造業
 資料 石川県統計情報室「毎月勤労統計調査地方調査」

性別常用労働者 1 人平均月間出勤日数及び実労働時間数 (つづき)

(単位：日、時間)

情報通信業			運輸業・郵便業			卸売業，小売業												
						卸売業，小売業計			卸売業				小売業					
総実労働時間	所定内労働時間	所定外労働時間	出勤日数	総実労働時間	所定内労働時間	所定外労働時間	出勤日数	総実労働時間	所定内労働時間	所定外労働時間	出勤日数	総実労働時間	所定内労働時間	所定外労働時間	出勤日数	総実労働時間	所定内労働時間	所定外労働時間
161.9	145.8	16.1	20.4	179.5	150.0	29.5	19.1	142.0	134.5	7.5	19.9	157.1	149.0	8.1	18.6	132.1	125.0	7.1
148.9	134.1	14.8	19.5	173.5	140.7	32.8	18.2	137.8	129.3	8.5	18.3	145.5	137.5	8.0	18.2	132.9	124.0	8.9
158.7	142.0	16.7	19.4	172.4	140.1	32.3	19.1	142.4	135.1	7.3	20.2	156.8	149.9	6.9	18.4	133.1	125.6	7.5
167.8	150.3	17.5	20.9	182.6	149.5	33.1	18.5	136.8	129.5	7.3	19.5	152.0	144.9	7.1	17.8	127.1	119.6	7.5
168.3	151.1	17.2	20.8	185.7	153.2	32.5	19.6	148.1	139.3	8.8	20.7	164.1	156.1	8.0	18.8	137.6	128.4	9.2
151.9	138.2	13.7	20.2	180.4	149.5	30.9	18.3	136.2	128.6	7.6	18.6	145.7	138.8	6.9	18.1	129.9	121.9	8.0
167.0	151.3	15.7	21.3	184.4	152.1	32.3	19.7	146.0	138.8	7.2	20.9	164.0	156.7	7.3	18.9	134.3	127.2	7.1
165.4	150.5	14.9	19.9	175.1	148.7	26.4	19.6	145.6	138.9	6.7	20.9	166.4	158.7	7.7	18.7	131.8	125.7	6.1
159.1	143.5	15.6	19.6	173.3	147.5	25.8	18.9	137.0	129.9	7.1	19.2	148.3	139.8	8.5	18.7	129.6	123.4	6.2
162.5	146.2	16.3	20.6	177.7	152.3	25.4	19.5	144.7	137.4	7.3	20.1	159.1	150.2	8.9	19.2	135.1	128.9	6.2
164.7	147.4	17.3	21.0	182.0	154.4	27.6	18.9	139.5	132.5	7.0	19.6	155.0	145.9	9.1	18.5	129.3	123.7	5.6
168.5	150.9	17.6	20.5	180.3	152.9	27.4	19.7	146.0	138.8	7.2	20.7	165.7	157.0	8.7	18.9	133.2	126.9	6.3
159.2	143.2	16.0	21.3	187.0	159.2	27.8	19.5	143.4	135.6	7.8	20.5	162.3	152.4	9.9	18.9	131.0	124.6	6.4
168.2	149.7	18.5	20.7	187.6	154.6	33.0	19.8	156.8	146.9	9.9	20.3	164.8	155.4	9.4	19.3	148.2	137.8	10.4
152.8	136.7	16.1	19.8	182.6	145.7	36.9	18.6	149.9	138.9	11.0	18.7	152.1	142.8	9.3	18.6	147.5	134.6	12.9
164.7	146.1	18.6	19.7	182.1	145.4	36.7	19.9	157.8	148.2	9.6	20.7	165.9	157.7	8.2	19.1	149.3	138.3	11.0
175.6	155.7	19.9	21.1	191.9	154.5	37.4	19.1	150.9	141.4	9.5	19.9	158.9	150.8	8.1	18.3	142.4	131.4	11.0
179.2	158.2	21.0	21.1	195.1	158.8	36.3	20.6	165.8	154.1	11.7	21.1	171.7	162.4	9.3	20.1	159.4	145.2	14.2
156.8	140.8	16.0	20.5	188.5	154.0	34.5	18.7	148.9	139.1	9.8	18.9	152.8	144.9	7.9	18.5	144.7	132.8	11.9
173.8	155.8	18.0	21.6	193.3	156.6	36.7	20.3	161.1	151.5	9.6	21.2	171.4	162.8	8.6	19.4	150.1	139.4	10.7
170.8	153.3	17.5	20.0	180.2	151.2	29.0	20.4	161.8	152.9	8.9	21.3	174.4	165.5	8.9	19.4	148.2	139.4	8.8
162.3	144.5	17.8	19.8	180.0	151.4	28.6	19.5	150.1	140.6	9.5	19.7	157.1	147.1	10.0	19.3	142.7	133.6	9.1
169.3	150.1	19.2	20.8	184.7	156.4	28.3	20.2	160.4	150.4	10.0	20.6	168.4	157.5	10.9	19.9	151.9	142.8	9.1
170.5	150.7	19.8	21.1	188.8	158.3	30.5	19.6	154.2	144.8	9.4	20.2	164.4	153.5	10.9	19.0	143.2	135.5	7.7
175.6	155.6	20.0	20.9	188.7	158.3	30.4	20.3	162.1	152.4	9.7	20.8	172.0	161.9	10.1	19.7	151.4	142.2	9.2
166.1	147.8	18.3	21.7	194.7	164.5	30.2	20.1	157.8	147.7	10.1	20.5	167.8	156.9	10.9	19.7	147.2	138.0	9.2
142.7	134.0	8.7	19.4	147.8	131.8	16.0	18.3	124.3	119.7	4.6	19.1	138.1	133.3	4.8	18.1	119.7	115.2	4.5
137.6	126.5	11.1	18.5	137.8	121.2	16.6	17.8	123.4	117.8	5.6	17.3	128.4	123.7	4.7	17.9	121.9	116.0	5.9
139.6	128.9	10.7	18.5	135.0	119.6	15.4	18.2	124.2	119.6	4.6	18.9	134.6	130.9	3.7	17.9	120.7	115.9	4.8
144.0	133.8	10.2	20.0	147.2	130.4	16.8	17.7	120.3	115.5	4.8	18.5	134.8	130.1	4.7	17.4	115.6	110.8	4.8
139.0	132.2	6.8	19.8	148.7	131.3	17.4	18.4	127.4	122.0	5.4	19.9	145.5	140.6	4.9	17.9	121.4	115.9	5.5
137.3	130.3	7.0	19.1	147.6	131.1	16.5	17.8	121.5	116.5	5.0	17.8	128.6	124.2	4.4	17.8	119.2	114.0	5.2
145.7	137.4	8.3	20.2	151.4	135.2	16.2	19.0	128.0	123.7	4.3	20.3	145.8	141.7	4.1	18.6	122.0	117.7	4.3
149.4	142.2	7.2	19.8	153.9	138.4	15.5	18.6	125.5	121.4	4.1	19.9	145.9	141.3	4.6	18.1	118.6	114.7	3.9
149.2	140.3	8.9	18.9	145.7	131.5	14.2	18.2	121.5	117.3	4.2	18.1	127.3	122.4	4.9	18.2	119.5	115.6	3.9
142.0	134.4	7.6	19.8	151.1	136.7	14.4	18.7	125.9	121.9	4.0	19.0	137.2	133.0	4.2	18.6	121.9	118.0	3.9
146.7	137.1	9.6	20.5	155.3	139.0	16.3	18.1	121.8	117.7	4.1	18.1	131.8	127.0	4.8	18.1	118.5	114.6	3.9
146.4	136.4	10.0	18.7	146.6	131.2	15.4	18.9	126.3	122.1	4.2	20.7	149.0	144.1	4.9	18.4	119.0	115.0	4.0
135.3	127.2	8.1	19.7	154.6	137.1	17.5	18.8	125.2	120.4	4.8	20.3	147.7	140.6	7.1	18.3	117.9	113.8	4.1

93 産業大分類（製造業、サービス業—中分類）別

(規模5人以上)

年次及び月次	金融業、保険業				不動産業、物品賃貸業				学術研究、専門・技術サービス業				宿泊業、飲食サービス業						
	出日	勤数	総実労働時間	所定内労働時間	所定外労働時間	出日	勤数	総実労働時間	所定内労働時間	所定外労働時間	出日	勤数	総実労働時間	所定内労働時間	所定外労働時間	出日	勤数	総実労働時間	所定内労働時間
合計																			
平成29年平均	19.1	147.4	139.1	8.3	20.5	159.2	143.4	15.8	19.9	161.5	153.0	8.5	16.6	109.5	103.1				
平成29年1月	18.1	139.7	131.8	7.9	17.4	127.8	117.2	10.6	17.5	142.0	133.2	8.8	16.8	111.4	105.4				
2	18.3	140.6	133.1	7.5	21.0	151.4	140.6	10.8	20.4	165.2	155.0	10.2	16.7	110.0	104.7				
3	19.9	154.1	144.8	9.3	20.0	144.1	133.0	11.1	19.5	158.3	146.2	12.1	16.0	106.0	100.1				
4	19.5	151.2	142.0	9.2	23.0	163.3	149.8	13.5	21.2	173.2	163.6	9.6	16.6	109.1	103.8				
5	18.7	145.8	136.8	9.0	18.6	138.7	125.4	13.3	18.7	151.7	144.6	7.1	16.9	109.2	104.1				
6	20.3	156.9	148.7	8.2	21.7	159.1	145.6	13.5	20.8	166.5	158.3	8.2	17.1	110.3	105.1				
7	19.3	148.9	140.8	8.1	21.2	177.1	156.3	20.8	20.0	163.9	156.9	7.0	16.5	108.3	101.2				
8	19.0	145.3	138.4	6.9	19.1	158.3	140.7	17.6	18.6	152.2	145.7	6.5	17.1	115.5	108.0				
9	18.7	144.1	136.1	8.0	20.5	169.6	149.3	20.3	20.5	167.9	160.5	7.4	17.0	115.0	107.3				
10	19.0	146.0	137.7	8.3	20.5	168.6	149.3	19.3	20.6	167.9	160.3	7.6	16.3	105.3	98.8				
11	18.7	145.2	137.0	8.2	21.6	177.6	157.7	19.9	20.2	164.0	155.9	8.1	16.5	108.5	101.0				
12	19.3	150.0	141.5	8.5	21.6	175.7	156.2	19.5	20.2	164.4	155.5	8.9	15.9	106.0	98.3				
男																			
平成29年平均	19.7	156.4	145.8	10.6	21.3	181.9	160.7	21.2	20.0	163.9	153.4	10.5	16.2	121.1	110.9				
平成29年1月	18.4	146.4	136.6	9.8	17.7	148.9	133.8	15.1	17.7	145.6	134.5	11.1	17.1	128.3	118.7				
2	18.9	150.6	140.7	9.9	21.1	176.8	161.3	15.5	20.8	169.6	156.8	12.8	17.3	130.3	120.6				
3	20.8	166.3	154.4	11.9	20.3	170.9	154.5	16.4	19.7	161.3	146.2	15.1	16.1	122.2	112.1				
4	19.9	159.3	147.8	11.5	23.5	198.7	178.5	20.2	21.4	176.5	164.5	12.0	16.4	123.8	114.9				
5	19.5	156.1	144.6	11.5	19.5	167.1	148.7	18.4	18.7	152.3	143.5	8.8	16.7	123.8	115.3				
6	21.0	166.2	155.7	10.5	22.2	188.7	170.2	18.5	20.9	167.5	157.3	10.2	16.4	120.4	111.7				
7	19.8	157.2	146.7	10.5	22.4	196.0	168.9	27.1	20.1	164.9	156.2	8.7	15.7	115.1	105.1				
8	19.5	153.7	144.6	9.1	20.5	176.1	153.8	22.3	18.6	153.1	145.1	8.0	16.4	124.3	112.8				
9	19.2	152.7	142.4	10.3	21.3	182.8	157.9	24.9	20.7	171.3	162.3	9.0	15.8	120.2	108.6				
10	19.7	155.7	145.0	10.7	21.8	184.8	160.7	24.1	20.7	169.6	160.9	8.7	15.3	111.9	101.5				
11	19.2	153.1	142.5	10.6	23.0	196.1	170.3	25.8	20.7	167.7	157.4	10.3	15.8	116.4	105.0				
12	19.9	158.8	147.9	10.9	22.7	193.6	169.7	23.9	20.6	168.5	157.4	11.1	15.5	115.9	104.2				
女																			
平成29年平均	18.4	136.9	131.3	5.6	19.3	126.0	118.0	8.0	19.5	156.2	152.1	4.1	16.8	103.8	99.3				
平成29年1月	17.8	131.9	126.2	5.7	17.0	99.2	94.7	4.5	17.2	133.5	130.1	3.4	16.7	102.4	98.3				
2	17.5	128.8	124.1	4.7	21.0	116.8	112.5	4.3	19.4	154.6	150.5	4.1	16.4	100.0	96.9				
3	18.8	139.5	133.3	6.2	19.7	108.2	104.3	3.9	18.9	150.8	146.1	4.7	15.9	98.2	94.3				
4	19.1	141.6	135.1	6.5	22.4	117.5	112.7	4.8	20.8	165.5	161.7	3.8	16.6	102.3	98.6				
5	17.8	133.7	127.7	6.0	17.5	103.6	96.6	7.0	18.7	150.1	147.2	2.9	17.0	102.0	98.6				
6	19.5	146.0	140.5	5.5	21.0	121.9	114.7	7.2	20.6	164.2	160.5	3.7	17.5	105.3	101.8				
7	18.8	139.6	134.1	5.5	19.4	147.9	136.9	11.0	19.9	162.0	158.2	3.8	16.9	105.0	99.3				
8	18.4	135.9	131.5	4.4	16.7	126.9	117.6	9.3	18.7	150.6	147.0	3.6	17.5	111.0	105.5				
9	18.1	134.5	129.0	5.5	19.2	148.5	135.6	12.9	20.0	161.3	156.9	4.4	17.7	112.2	106.6				
10	18.1	135.0	129.5	5.5	18.3	141.6	130.2	11.4	20.4	164.6	159.0	5.6	16.8	102.0	97.4				
11	18.2	136.4	130.8	5.6	19.2	146.9	136.7	10.2	19.2	157.0	153.0	4.0	16.9	104.6	99.0				
12	18.7	140.1	134.4	5.7	19.7	146.6	134.3	12.3	19.5	156.8	152.0	4.8	16.1	100.8	95.2				

注 次の産業は対象事業所が少ないため、それぞれ一括して算定した。
 宿泊業、飲食サービス業中で、M一括産業：76飲食店、77持ち帰り・配達飲食サービス
 資料 石川県統計情報室「毎月勤労統計調査地方調査」

性別常用労働者 1 人平均月間出勤日数及び実労働時間数（つづき）

（単位：日、時間）

業計	宿泊業、飲食サービス業									生活関連サービス業、娯楽業					教育、学習支援業				
	宿泊業			M一括産業						所定外 出勤時間	出勤 日数	総実労働 時間	所定内 労働時間	所定外 出勤時間	出勤 日数	総実労働 時間	所定内 労働時間	所定外 出勤時間	
	6.4	16.7	113.0	107.4	5.6	16.6	107.9	101.1	6.8										18.3
	6.0	17.2	123.2	115.5	7.7	16.7	105.3	100.2	5.1	16.5	113.5	107.7	5.8	16.0	116.2	112.7	3.5		
	5.3	17.3	122.1	116.4	5.7	16.4	104.0	98.9	5.1	17.8	133.4	126.5	6.9	17.6	122.4	119.0	3.4		
	5.9	16.9	118.4	112.0	6.4	15.5	99.7	94.1	5.6	17.8	133.5	125.0	8.5	18.0	128.9	125.1	3.8		
	5.3	16.7	115.1	110.6	4.5	16.5	106.2	100.4	5.8	19.4	148.6	135.7	12.9	17.7	126.4	122.2	4.2		
	5.1	16.7	112.3	108.1	4.2	16.9	107.6	102.0	5.6	19.0	146.0	133.3	12.7	17.6	126.4	121.8	4.6		
	5.2	16.9	113.4	109.1	4.3	17.2	108.7	103.0	5.7	19.4	149.9	136.7	13.2	18.8	134.2	130.5	3.7		
	7.1	15.5	98.5	94.7	3.8	16.9	112.2	103.8	8.4	19.0	141.2	134.5	6.7	18.4	137.1	127.4	9.7		
	7.5	16.9	112.4	106.0	6.4	17.2	117.0	108.9	8.1	18.6	147.2	134.5	12.7	16.1	116.7	112.5	4.2		
	7.7	17.0	116.2	109.6	6.6	17.0	114.4	106.2	8.2	17.8	129.6	122.9	6.7	19.6	136.0	126.9	9.1		
	6.5	16.4	104.0	99.2	4.8	16.2	105.9	98.6	7.3	18.2	129.4	122.1	7.3	19.5	142.8	133.7	9.1		
	7.5	16.7	110.3	103.0	7.3	16.4	107.8	100.1	7.7	17.9	127.8	120.5	7.3	18.4	135.0	126.2	8.8		
	7.7	16.2	106.1	101.0	5.1	15.7	105.8	97.0	8.8	18.0	127.7	120.7	7.0	18.4	133.0	125.0	8.0		
	10.2	16.4	126.9	120.3	6.6	16.1	117.3	104.8	12.5	19.5	152.6	139.9	12.7	18.4	132.9	126.6	6.3		
	9.6	17.7	138.4	129.4	9.0	16.6	121.0	111.0	10.0	19.1	136.4	126.7	9.7	16.5	117.3	115.0	2.3		
	9.7	18.1	139.1	132.3	6.8	16.7	123.6	111.7	11.9	19.5	145.8	136.2	9.6	17.5	121.2	119.1	2.1		
	10.1	17.1	131.0	123.4	7.6	15.3	115.3	103.3	12.0	18.8	145.6	134.9	10.7	18.9	132.9	130.3	2.6		
	8.9	16.8	126.5	121.7	4.8	16.2	121.8	109.9	11.9	20.0	159.3	142.9	16.4	18.2	129.5	126.4	3.1		
	8.5	16.4	121.9	117.8	4.1	16.8	125.3	113.4	11.9	19.7	157.2	141.1	16.1	18.1	128.8	125.0	3.8		
	8.7	16.4	121.1	116.7	4.4	16.4	120.0	108.0	12.0	20.4	164.4	146.3	18.1	18.8	130.7	128.0	2.7		
	10.0	14.0	112.3	108.6	3.7	16.5	116.5	103.4	13.1	20.3	161.2	151.8	9.4	18.9	143.4	132.5	10.9		
	11.5	15.8	126.5	118.3	8.2	16.8	123.0	109.5	13.5	19.8	174.7	152.5	22.2	17.1	124.0	118.7	5.3		
	11.6	16.1	130.3	122.2	8.1	15.6	114.2	100.4	13.8	19.0	149.2	140.9	8.3	19.6	140.4	129.4	11.0		
	10.4	15.7	121.9	115.2	6.7	15.1	106.5	94.1	12.4	19.2	147.0	136.8	10.2	19.8	146.9	136.2	10.7		
	11.4	15.7	123.9	115.4	8.5	15.9	112.0	99.0	13.0	18.7	142.7	132.7	10.0	19.1	141.7	131.4	10.3		
	11.7	15.6	123.7	116.6	7.1	15.4	111.4	97.2	14.2	18.9	143.3	133.0	10.3	18.4	135.4	126.2	9.2		
	4.5	17.0	103.6	98.7	4.9	16.8	103.9	99.5	4.4	17.4	122.7	116.6	6.1	17.6	126.1	120.4	5.7		
	4.1	16.7	111.9	105.1	6.8	16.7	98.5	95.5	3.0	14.9	99.7	96.2	3.5	15.5	114.9	110.4	4.5		
	3.1	16.6	109.3	104.4	4.9	16.3	96.5	94.0	2.5	16.5	123.8	119.0	4.8	17.6	123.6	118.8	4.8		
	3.9	16.7	109.2	103.6	5.6	15.6	93.9	90.7	3.2	17.0	124.0	117.2	6.8	17.1	125.0	120.0	5.0		
	3.7	16.7	107.1	102.9	4.2	16.6	100.1	96.7	3.4	19.0	140.1	130.0	10.1	17.3	123.4	118.3	5.1		
	3.4	16.9	105.6	101.3	4.3	17.0	100.6	97.5	3.1	18.4	137.0	127.1	9.9	17.2	124.1	118.8	5.3		
	3.5	17.2	107.7	103.4	4.3	17.6	104.3	101.1	3.2	18.6	137.9	128.8	9.1	18.8	138.0	133.2	4.8		
	5.7	16.4	90.2	86.3	3.9	17.1	110.3	103.9	6.4	18.0	125.4	120.8	4.6	17.9	130.4	122.0	8.4		
	5.5	17.6	103.6	98.3	5.3	17.5	114.3	108.7	5.6	17.7	125.4	120.2	5.2	15.1	108.8	105.8	3.0		
	5.6	17.6	106.8	101.2	5.6	17.7	114.6	109.0	5.6	16.9	114.9	109.5	5.4	19.6	131.1	124.1	7.0		
	4.6	16.8	93.8	90.1	3.7	16.8	105.7	100.7	5.0	17.3	115.6	110.6	5.0	19.2	138.4	131.1	7.3		
	5.6	17.4	101.8	95.3	6.5	16.7	105.8	100.5	5.3	17.2	115.8	110.7	5.1	17.7	127.6	120.4	7.2		
	5.6	16.6	95.2	91.3	3.9	15.9	103.2	96.9	6.3	17.3	115.5	111.1	4.4	18.5	130.5	123.8	6.7		

93 産業大分類（製造業、サービス業—中分類）別

(規模5人以上)

産業分類 年次及び月次	医療、福祉													複合サービス事業					
	医療、福祉計				医療業				P一括産業										
	出日	勤数	総実労働時間	所定内労働時間	所定外労働時間	出日	勤数	総実労働時間	所定内労働時間	所定外労働時間	出日	勤数	総実労働時間	所定内労働時間	所定外労働時間	出日	勤数	総実労働時間	所定内労働時間
合計																			
平成29年平均	19.1	146.4	140.7	5.7	19.8	151.8	145.0	6.8	18.5	141.5	136.8	4.7	20.0	156.7	151.8				
平成29年1月	18.0	138.7	133.4	5.3	18.7	143.9	137.1	6.8	17.5	133.9	130.0	3.9	18.7	149.4	145.8				
2	18.5	140.8	135.6	5.2	19.6	151.1	143.7	7.4	17.4	131.5	128.3	3.2	19.7	154.3	151.1				
3	19.3	149.4	143.9	5.5	20.2	155.0	148.6	6.4	18.5	144.4	139.6	4.8	21.0	162.9	158.0				
4	19.0	146.2	140.3	5.9	19.9	153.0	146.3	6.7	18.1	140.1	134.8	5.3	19.0	154.5	149.9				
5	19.0	148.1	142.4	5.7	18.9	147.2	140.2	7.0	19.0	149.0	144.4	4.6	19.8	158.2	152.7				
6	20.0	154.1	148.1	6.0	20.9	158.8	152.5	6.3	19.2	150.0	144.2	5.8	21.5	163.1	158.7				
7	19.4	147.2	141.4	5.8	19.8	152.5	145.9	6.6	19.0	142.4	137.3	5.1	19.9	155.2	150.3				
8	19.6	149.7	144.4	5.3	20.1	153.7	147.2	6.5	19.1	146.2	141.9	4.3	20.8	159.7	155.8				
9	19.2	146.3	140.5	5.8	19.8	152.3	145.5	6.8	18.6	140.7	135.8	4.9	19.5	152.9	146.9				
10	19.3	146.3	140.2	6.1	19.8	151.6	144.7	6.9	18.7	141.3	136.0	5.3	20.7	160.9	152.8				
11	19.3	146.4	140.9	5.5	19.9	152.8	146.1	6.7	18.8	140.5	136.0	4.5	19.8	155.8	150.8				
12	19.0	143.1	137.5	5.6	19.4	149.1	142.1	7.0	18.6	137.6	133.4	4.2	19.9	154.0	148.9				
男																			
平成29年平均	19.6	156.9	149.2	7.7	19.5	154.8	146.5	8.3	19.7	159.5	152.4	7.1	20.6	162.2	156.3				
平成29年1月	18.1	145.5	138.5	7.0	18.3	144.9	137.5	7.4	17.9	146.3	139.7	6.6	19.3	152.7	148.6				
2	18.7	149.0	141.8	7.2	19.4	153.0	144.4	8.6	18.0	144.4	138.8	5.6	20.5	160.6	156.3				
3	20.0	158.8	151.4	7.4	20.0	156.9	148.8	8.1	20.0	161.0	154.4	6.6	22.1	170.9	164.4				
4	19.0	153.5	144.9	8.6	19.2	152.9	144.8	8.1	18.7	154.2	145.0	9.2	19.5	163.3	157.1				
5	19.1	154.8	147.0	7.8	18.5	147.5	139.3	8.2	20.0	164.1	156.8	7.3	20.3	161.8	155.8				
6	20.6	163.5	156.5	7.0	20.7	161.2	154.2	7.0	20.5	166.4	159.4	7.0	21.8	165.3	161.1				
7	20.1	160.6	152.6	8.0	19.6	155.9	147.5	8.4	20.7	166.7	159.1	7.6	20.6	159.9	154.8				
8	20.3	162.3	154.8	7.5	20.0	158.3	150.2	8.1	20.6	166.9	160.1	6.8	20.9	164.0	159.3				
9	19.9	158.8	150.8	8.0	19.6	156.4	147.7	8.7	20.3	161.9	154.7	7.2	20.2	160.5	152.7				
10	20.2	161.7	153.2	8.5	19.8	157.3	148.8	8.5	20.6	167.0	158.6	8.4	21.3	168.1	158.4				
11	19.8	158.4	150.8	7.6	19.9	158.3	149.5	8.8	19.7	158.5	152.4	6.1	20.1	160.4	153.4				
12	19.6	157.3	149.1	8.2	19.5	155.5	146.1	9.4	19.7	159.5	152.7	6.8	20.6	159.5	154.0				
女																			
平成29年平均	19.0	143.6	138.5	5.1	19.8	150.8	144.5	6.3	18.3	137.5	133.4	4.1	19.4	151.1	147.2				
平成29年1月	18.0	136.7	131.9	4.8	18.8	143.5	136.9	6.6	17.3	130.7	127.5	3.2	18.0	145.9	142.8				
2	18.4	138.4	133.8	4.6	19.7	150.4	143.4	7.0	17.2	128.2	125.6	2.6	18.9	147.9	145.8				
3	19.2	146.8	141.8	5.0	20.3	154.4	148.6	5.8	18.2	140.5	136.1	4.4	20.0	155.3	151.9				
4	19.0	144.2	139.0	5.2	20.2	153.0	146.8	6.2	18.0	136.7	132.4	4.3	18.4	145.5	142.5				
5	18.9	146.3	141.1	5.2	19.1	146.9	140.4	6.5	18.8	145.7	141.7	4.0	19.4	154.5	149.5				
6	19.9	151.5	145.7	5.8	21.0	157.9	151.9	6.0	18.9	146.1	140.6	5.5	21.1	160.8	156.2				
7	19.2	143.9	138.6	5.3	19.9	151.4	145.3	6.1	18.7	137.6	133.0	4.6	19.2	150.3	145.7				
8	19.4	146.5	141.7	4.8	20.1	152.3	146.3	6.0	18.8	141.5	137.8	3.7	20.6	155.3	152.2				
9	19.0	143.2	137.9	5.3	19.9	151.1	144.9	6.2	18.3	136.4	131.9	4.5	18.7	145.0	140.9				
10	19.0	142.4	136.9	5.5	19.8	149.9	143.4	6.5	18.4	136.0	131.4	4.6	20.0	153.5	147.1				
11	19.2	143.4	138.4	5.0	19.9	151.2	145.1	6.1	18.6	136.8	132.7	4.1	19.5	151.1	148.1				
12	18.8	139.6	134.7	4.9	19.4	147.1	140.8	6.3	18.3	133.0	129.3	3.7	19.2	148.2	143.5				

注 次の産業は対象事業所が少ないため、それぞれ一括して算定した。
医療、福祉中で、P一括産業：84保健衛生、85社会保険・社会福祉・介護事業
サービス業中で、R一括産業：88廃棄物処理業、89自動車整備業、90機械等修理業、93政治・経済・文化団体、94宗教、95そ
資料 石川県統計情報室「毎月勤労統計調査地方調査」

性別常用労働者 1 人平均月間出勤日数及び実労働時間数（つづき）

（単位：日、時間）

サービス業（他に分類されないもの）																					
サービス業計					職業紹介・労働者派遣業					その他の事業サービス業					R一括産業						
所定外 労働時間	出 日	勤 数	総実勞 働時間	所定内 労働時間	所定外 労働時間	出 日	勤 数	総実勞 働時間	所定内 労働時間	所定外 労働時間	出 日	勤 数	総実勞 働時間	所定内 労働時間	所定外 労働時間	出 日	勤 数	総実勞 働時間	所定内 労働時間	所定外 労働時間	
4.9	18.8	150.6	137.7	12.9	18.0	156.5	136.2	20.3	18.6	139.0	130.4	8.6	20.0	166.2	153.4	12.8					
3.6	17.6	141.8	130.3	11.5	17.0	149.3	130.9	18.4	17.5	132.3	124.8	7.5	18.5	151.0	139.9	11.1					
3.2	18.7	149.3	137.7	11.6	18.4	159.1	141.4	17.7	18.7	138.0	130.1	7.9	19.1	158.5	147.3	11.2					
4.9	18.8	151.1	137.9	13.2	19.8	170.0	151.8	18.2	17.7	130.8	123.1	7.7	19.6	166.7	149.1	17.6					
4.6	19.0	151.8	138.8	13.0	17.9	155.7	137.2	18.5	18.8	138.7	130.1	8.6	20.4	171.9	157.1	14.8					
5.5	18.2	146.6	133.3	13.3	17.3	152.3	131.2	21.1	18.1	135.4	127.0	8.4	19.5	161.0	147.2	13.8					
4.4	19.8	157.8	144.4	13.4	19.7	171.7	150.1	21.6	19.0	137.6	129.7	7.9	21.6	180.2	165.6	14.6					
4.9	19.2	153.2	140.2	13.0	18.6	162.0	140.6	21.4	19.1	140.8	132.3	8.5	20.1	166.9	154.5	12.4					
3.9	18.5	148.7	136.2	12.5	16.7	147.7	126.9	20.8	18.6	139.4	130.7	8.7	20.2	166.7	155.8	10.9					
6.0	19.0	153.3	139.6	13.7	18.0	155.6	134.9	20.7	19.2	145.7	135.1	10.6	19.9	165.0	152.9	12.1					
8.1	18.6	149.9	136.7	13.2	16.8	145.3	125.0	20.3	18.5	141.6	131.7	9.9	21.0	173.0	161.2	11.8					
5.0	18.7	150.4	137.6	12.8	16.2	141.3	120.7	20.6	19.3	145.6	137.2	8.4	20.3	170.8	157.9	12.9					
5.1	18.9	153.7	140.1	13.6	18.8	166.5	141.0	25.5	18.5	141.5	132.9	8.6	19.8	163.8	153.8	10.0					
5.9	19.0	158.1	143.1	15.0	18.1	162.2	138.5	23.7	19.0	149.2	139.4	9.8	20.0	168.0	153.7	14.3					
4.1	17.9	149.6	136.0	13.6	17.0	153.9	132.0	21.9	18.1	144.3	135.6	8.7	18.6	153.5	140.7	12.8					
4.3	19.0	156.3	142.6	13.7	18.4	163.0	142.2	20.8	19.3	148.6	139.4	9.2	19.2	160.6	147.8	12.8					
6.5	18.8	157.0	141.4	15.6	19.7	172.8	151.4	21.4	17.8	138.3	129.6	8.7	19.5	168.1	148.3	19.8					
6.2	19.1	158.2	143.5	14.7	17.8	159.4	137.8	21.6	19.1	148.0	138.6	9.4	20.4	172.9	157.4	15.5					
6.0	18.5	154.3	138.4	15.9	17.4	159.8	134.0	25.8	18.4	144.6	135.2	9.4	19.5	164.0	147.9	16.1					
4.2	20.2	166.5	150.7	15.8	20.1	180.7	154.6	26.1	19.2	146.8	137.7	9.1	21.7	183.2	167.1	16.1					
5.1	19.5	161.1	146.1	15.0	18.8	168.5	143.7	24.8	19.6	151.3	141.6	9.7	20.1	168.7	155.2	13.5					
4.7	18.7	155.9	141.5	14.4	16.8	152.8	129.2	23.6	18.9	149.2	139.2	10.0	20.2	169.2	157.0	12.2					
7.8	19.4	161.7	145.9	15.8	18.3	162.3	138.6	23.7	19.8	157.9	145.8	12.1	19.8	166.7	153.1	13.6					
9.7	18.9	157.4	142.3	15.1	17.0	151.8	129.0	22.8	18.9	151.3	140.0	11.3	21.1	174.4	161.3	13.1					
7.0	18.9	157.4	142.4	15.0	16.3	146.4	123.2	23.2	19.8	156.9	146.9	10.0	20.0	170.4	155.6	14.8					
5.5	19.3	162.3	146.5	15.8	19.2	174.2	145.1	29.1	19.0	152.8	143.2	9.6	19.8	165.4	153.9	11.5					
3.9	18.0	129.7	122.8	6.9	17.6	138.6	128.9	9.7	17.7	117.5	111.5	6.0	20.0	158.0	152.1	5.9					
3.1	16.8	120.6	115.1	5.5	17.0	135.1	127.6	7.5	16.2	108.1	103.0	5.1	18.3	140.5	136.5	4.0					
2.1	18.1	130.1	124.2	5.9	18.4	146.7	138.8	7.9	17.7	116.5	111.2	5.3	18.8	149.2	144.8	4.4					
3.4	18.6	135.1	128.5	6.6	20.2	161.0	153.0	8.0	17.4	115.5	109.9	5.6	20.2	160.7	152.7	8.0					
3.0	18.6	134.4	126.0	8.4	18.3	144.2	135.2	9.0	18.1	119.8	112.7	7.1	20.6	167.3	155.6	11.7					
5.0	17.6	126.0	119.6	6.4	16.8	132.0	123.7	8.3	17.3	116.5	110.1	6.4	19.5	147.7	144.2	3.5					
4.6	19.0	134.8	127.8	7.0	18.6	147.4	138.1	9.3	18.4	118.8	113.2	5.6	21.4	167.4	159.2	8.2					
4.6	18.2	131.0	123.7	7.3	17.9	141.6	130.7	10.9	17.8	118.1	112.3	5.8	19.8	158.4	151.3	7.1					
3.1	17.9	127.8	120.9	6.9	16.3	129.6	118.8	10.8	18.0	118.7	112.7	6.0	19.7	155.2	150.3	4.9					
4.1	18.0	129.4	121.7	7.7	17.1	133.7	122.8	10.9	17.7	119.3	112.0	7.3	19.9	156.7	151.8	4.9					
6.4	17.7	128.1	120.3	7.8	16.0	122.8	111.1	11.7	17.6	120.6	113.8	6.8	20.7	166.4	160.9	5.5					
3.0	18.2	130.3	123.9	6.4	15.8	123.8	112.3	11.5	18.1	121.5	116.6	4.9	21.7	173.2	168.8	4.4					
4.7	17.8	129.0	121.6	7.4	17.3	138.2	125.8	12.4	17.4	117.5	111.0	6.5	19.9	156.7	153.1	3.6					

の他サービス業

94 産業大分類（製造業、サービス業—中分類）別

(規模5人以上)

産業分類 年次及び月次	調査産業計	建設業	製								
			製造業計	食料品製造業、 飲料・たばこ・ 飼料製造業	繊維工業	パルプ・紙・ 紙加工品 製造業	印刷・ 同関連産業	化学工業、 石油製品・ 石炭製品 製造業	プラスチック 製品製造業	窯業・土石 製品製造業	
合計											
平成29年平均	435,589	32,274	87,612	9,613	12,268	1,045	x	1,804	2,533	2,767	
平成29年1月	433,265	32,132	87,482	9,669	12,525	1,060	1,882	1,873	2,552	2,776	
2	434,149	32,388	86,787	9,624	12,533	1,061	x	1,880	2,527	2,771	
3	434,769	32,402	87,035	9,676	12,479	1,060	x	1,878	2,540	2,786	
4	440,138	33,146	89,138	9,657	12,641	1,067	1,948	1,918	2,584	2,688	
5	438,292	33,217	88,473	9,517	12,433	1,047	1,930	1,902	2,566	2,689	
6	438,694	33,130	88,337	9,614	12,351	1,051	1,932	1,907	2,553	2,687	
7	434,620	32,552	87,387	9,621	12,258	1,055	x	1,920	2,530	2,707	
8	435,687	31,770	88,114	9,597	12,075	1,051	1,952	1,912	2,520	2,715	
9	434,437	31,839	87,357	9,523	12,157	1,032	1,928	1,297	2,509	2,797	
10	434,456	31,754	86,970	9,584	12,004	1,027	x	1,930	2,513	2,810	
11	433,432	31,489	86,972	9,618	11,883	1,021	x	1,935	2,509	2,873	
12	435,134	31,472	87,285	9,654	11,864	1,021	1,941	1,297	2,505	2,909	
男											
平成29年平均	243,047	27,166	58,523	4,156	5,162	805	x	1,273	1,598	2,447	
平成29年1月	242,754	27,319	59,007	4,204	5,925	824	1,290	1,313	1,735	2,456	
2	243,547	27,347	58,596	4,138	5,953	827	x	1,320	1,652	2,462	
3	242,684	27,601	58,300	4,118	5,959	828	x	1,318	1,650	2,493	
4	245,147	28,105	60,098	4,044	6,038	835	1,303	1,340	1,673	2,392	
5	244,367	28,126	58,923	3,947	5,824	756	1,292	1,324	1,636	2,393	
6	245,682	27,861	59,159	3,997	5,919	828	1,285	1,333	1,709	2,390	
7	242,059	27,199	57,608	4,235	4,500	830	x	1,333	1,415	2,377	
8	243,100	26,550	58,396	4,164	4,429	775	1,289	1,323	1,395	2,389	
9	241,451	26,549	58,145	4,197	4,284	755	1,285	1,009	1,605	2,471	
10	240,929	26,441	57,693	4,188	4,268	802	x	1,231	1,645	2,470	
11	241,792	26,314	57,955	4,304	4,437	847	x	1,338	1,641	2,517	
12	243,044	26,578	58,395	4,326	4,405	748	1,277	1,094	1,427	2,556	
女											
平成29年平均	192,543	5,108	29,089	5,458	7,106	242	x	531	935	319	
平成29年1月	190,511	4,813	28,475	5,465	6,600	236	592	560	817	320	
2	190,602	5,041	28,191	5,486	6,580	234	x	560	875	309	
3	192,085	4,801	28,735	5,558	6,520	232	x	560	890	293	
4	194,991	5,041	29,040	5,613	6,603	232	645	578	911	296	
5	193,925	5,091	29,550	5,570	6,609	291	638	578	930	296	
6	193,012	5,269	29,178	5,617	6,432	223	647	574	844	297	
7	192,561	5,353	29,779	5,386	7,758	225	x	587	1,115	330	
8	192,587	5,220	29,718	5,433	7,646	276	663	589	1,125	326	
9	192,986	5,290	29,212	5,326	7,873	277	643	288	904	326	
10	193,527	5,313	29,277	5,396	7,736	225	x	699	868	340	
11	191,640	5,175	29,017	5,314	7,446	174	x	597	868	356	
12	192,090	4,894	28,890	5,328	7,459	273	664	203	1,078	353	

注 次の産業は対象事業所が少ないため、それぞれ一括して算定した。
 製造業中で、E一括産業1：12木材、木製品製造業（家具を除く）、13家具・装備品製造業 E一括産業2：19ゴム製品製
 資料 石川県統計情報室「毎月勤労統計調査地方調査」

性別月末推計常用労働者数

(単位：人)

業										
造	業									
金属製品製造業	はん用機械器具製造業	生産用機械器具製造業	業務用機械器具製造業	電子部品・デバイス・電子回路製造業	電気機械器具製造業	情報通信機械器具製造業	輸送用機械器具製造業	その他、なめし皮等製造業	E一括産業1	E一括産業2
7,600	3,768	15,677	1,320	8,925	4,488	3,069	2,774	2,409	3,434	2,516
7,384	3,696	15,437	1,316	9,002	4,303	3,045	2,695	2,548	3,230	2,489
7,521	3,706	15,416	1,316	9,006	4,302	3,049	2,699	2,540	3,230	2,482
7,519	3,705	15,445	1,312	8,958	4,374	3,065	2,780	2,530	3,282	2,495
7,464	3,839	15,827	1,345	9,037	4,558	3,120	2,856	2,540	3,540	2,509
7,484	3,836	15,785	1,347	9,020	4,494	2,986	2,885	2,539	3,500	2,513
7,474	3,858	15,742	1,328	8,937	4,489	3,147	2,878	2,431	3,445	2,513
7,725	3,760	15,764	1,323	8,943	4,555	3,001	2,693	2,421	3,449	2,520
7,723	3,736	15,751	1,322	8,895	4,519	3,135	2,882	2,238	3,562	2,529
7,722	3,743	15,727	1,318	8,790	4,619	3,010	2,898	2,264	3,502	2,521
7,774	3,762	15,769	1,302	8,826	4,546	3,000	2,698	2,278	3,488	2,517
7,718	3,777	15,716	1,304	8,823	4,550	3,136	2,665	2,269	3,480	2,544
7,695	3,797	15,746	1,303	8,862	4,542	3,141	2,649	2,297	3,501	2,561
5,786	3,043	13,135	799	6,803	2,468	1,933	2,536	1,132	2,567	1,853
5,511	2,957	12,909	802	6,774	2,395	1,893	2,475	1,121	2,534	1,889
5,649	2,977	12,888	770	6,907	2,417	1,891	2,486	1,182	2,536	1,873
5,647	2,980	12,933	802	6,720	2,424	1,894	2,555	1,172	2,252	1,879
5,468	3,090	13,255	819	6,912	2,481	1,948	2,627	1,177	2,811	1,885
5,479	3,087	13,175	782	6,783	2,422	1,930	2,639	1,180	2,391	1,883
5,480	3,105	13,117	766	6,841	2,458	1,955	2,637	1,126	2,332	1,881
6,082	3,050	13,187	830	6,702	2,509	1,939	2,454	1,120	2,605	1,781
6,041	3,033	13,181	829	6,910	2,461	1,945	2,626	1,122	2,665	1,819
6,043	3,033	13,159	825	6,773	2,541	1,946	2,645	1,092	2,663	1,819
6,056	3,046	13,164	811	6,844	2,531	1,945	2,462	1,106	2,649	1,816
6,004	3,068	13,313	812	6,611	2,424	1,957	2,426	1,096	2,643	1,858
5,976	3,082	13,327	741	6,855	2,544	1,953	2,405	1,097	2,725	1,857
1,813	726	2,543	521	2,123	2,020	1,137	237	1,275	866	663
1,873	739	2,528	514	2,228	1,908	1,152	220	1,427	696	600
1,872	729	2,528	546	2,099	1,885	1,158	213	1,358	694	609
1,872	725	2,512	510	2,238	1,950	1,171	225	1,358	1,030	616
1,996	749	2,572	526	2,125	2,077	1,172	229	1,363	729	624
2,005	749	2,610	565	2,237	2,072	1,056	246	1,359	1,109	630
1,994	753	2,625	562	2,096	2,031	1,192	241	1,305	1,113	632
1,643	710	2,577	493	2,241	2,046	1,062	239	1,301	844	739
1,682	703	2,570	493	1,985	2,058	1,190	256	1,116	897	710
1,679	710	2,568	493	2,017	2,078	1,064	253	1,172	839	702
1,718	716	2,605	491	1,982	2,015	1,055	236	1,172	839	701
1,714	709	2,403	492	2,212	2,126	1,179	239	1,173	837	686
1,719	715	2,419	562	2,007	1,998	1,188	244	1,200	776	704

造業、22鉄鋼業、23非鉄金属製造業

94 産業大分類（製造業、サービス業—中分類）別

(規模5人以上)

産業分類 年次 及び月次	電気・ガス・ 熱供給・ 水道業	情報通信業	運輸業・ 郵便業	卸売業、小売業			金融業、 保険業	不動産業、 物品賃貸業	学術研究、 専門・技術 サービス業	宿泊業、	
				卸売業、 小売業計	卸売業	小売業				宿泊業、 飲食サ ービス業 計	
合計											
平成29年平均	2,444	11,153	27,766	80,153	31,627	48,526	12,175	5,712	8,393	35,322	
平成29年1月	2,415	10,561	27,816	78,607	30,845	47,762	12,183	5,689	8,428	35,697	
2	2,410	10,553	28,078	79,578	30,839	48,739	12,238	5,586	8,432	35,272	
3	2,406	11,337	27,737	79,537	31,138	48,399	12,122	5,572	8,342	35,954	
4	2,409	11,342	27,939	80,711	31,741	48,970	12,332	5,881	8,504	35,169	
5	2,432	11,450	27,675	80,531	31,543	48,988	12,147	5,835	8,445	35,001	
6	2,418	11,458	27,780	80,697	31,961	48,736	12,222	5,837	8,444	35,133	
7	2,464	11,328	27,699	80,382	32,049	48,333	12,244	5,902	8,170	32,642	
8	2,460	11,299	27,411	80,275	32,036	48,239	12,272	5,746	8,225	34,866	
9	2,466	11,173	27,498	80,072	31,835	48,237	12,234	5,616	8,303	35,593	
10	2,473	10,989	28,048	80,949	32,087	48,862	12,168	5,585	8,387	35,850	
11	2,480	11,177	27,765	80,178	31,807	48,371	11,978	5,608	8,507	36,125	
12	2,488	11,154	27,743	80,313	31,639	48,674	11,953	5,689	8,515	36,564	
男											
平成29年平均	2,026	8,405	22,184	43,653	22,561	21,092	6,521	3,390	5,692	11,755	
平成29年1月	2,058	7,873	22,110	42,732	22,314	20,418	6,575	3,297	5,987	12,267	
2	2,054	8,036	22,210	43,044	21,937	21,107	6,645	3,196	5,920	11,555	
3	2,052	8,667	22,067	42,894	22,312	20,582	6,590	3,186	5,875	11,485	
4	1,998	8,228	22,225	43,519	22,460	21,059	6,639	3,278	5,939	11,464	
5	2,012	8,592	22,459	42,884	22,229	20,655	6,647	3,239	5,938	11,547	
6	2,004	8,668	21,758	44,006	22,646	21,360	6,566	3,243	5,891	11,719	
7	2,019	8,503	22,385	44,638	23,140	21,498	6,511	3,612	5,353	10,538	
8	2,014	8,438	22,054	43,751	22,500	21,251	6,516	3,711	5,385	11,983	
9	2,020	8,414	21,857	43,486	22,418	21,068	6,501	3,410	5,441	12,222	
10	2,022	8,278	22,364	44,190	22,984	21,206	6,402	3,511	5,474	11,726	
11	2,024	8,466	22,364	44,342	22,994	21,348	6,342	3,488	5,556	12,176	
12	2,030	8,690	22,351	44,348	22,797	21,551	6,318	3,500	5,547	12,375	
女											
平成29年平均	417	2,747	5,581	36,499	9,066	27,434	5,654	2,324	2,699	23,567	
平成29年1月	357	2,688	5,706	35,875	8,531	27,344	5,608	2,392	2,441	23,430	
2	356	2,517	5,868	36,534	8,902	27,632	5,593	2,390	2,512	23,717	
3	354	2,670	5,670	36,643	8,826	27,817	5,532	2,386	2,467	24,469	
4	411	3,114	5,714	37,192	9,281	27,911	5,693	2,603	2,565	23,705	
5	420	2,858	5,216	37,647	9,314	28,333	5,500	2,596	2,507	23,454	
6	414	2,790	6,022	36,691	9,315	27,376	5,656	2,594	2,553	23,414	
7	445	2,825	5,314	35,744	8,909	26,835	5,733	2,290	2,817	22,104	
8	446	2,861	5,357	36,524	9,536	26,988	5,756	2,035	2,840	22,883	
9	446	2,759	5,641	36,586	9,417	27,169	5,733	2,206	2,862	23,371	
10	451	2,711	5,684	36,759	9,103	27,656	5,766	2,074	2,913	24,124	
11	456	2,711	5,401	35,836	8,813	27,023	5,636	2,120	2,951	23,949	
12	458	2,464	5,392	35,965	8,842	27,123	5,635	2,189	2,968	24,189	

注 次の産業は対象事業所が少ないため、それぞれ一括して算定した。
 宿泊業、飲食サービス業中で、M一括産業：76飲食店、77持ち帰り・配達飲食サービス
 医療、福祉中で、P一括産業：84保健衛生、85社会保険・社会福祉・介護事業
 サービス業中で、R一括産業：88廃棄物処理業、89自動車整備業、90機械等修理業、93政治・経済・文化団体、94宗教、95そ
 資料 石川県統計情報室「毎月勤労統計調査地方調査」

性別月末推計常用労働者数（つづき）

（単位：人）

飲食サービス業		生活関連 サービス業, 娯楽業	教育, 学習 支援業	医療, 福祉			複合サー ビス事業	サービス業（他に分類されないもの）			
宿泊業	M一括産業			医療, 福祉計	医療業	P一括産業		サービス 業計	職業紹介・ 労働者派 遣業	その他の 事業業 サービス業	R一括 産業
11,478	23,845	12,605	21,851	64,566	30,897	33,669	4,745	28,822	8,019	13,648	7,155
11,797	23,900	12,271	22,107	64,106	30,671	33,435	4,706	29,065	8,411	13,429	7,225
11,670	23,602	12,439	22,095	63,887	30,526	33,361	4,713	29,693	8,636	13,662	7,395
12,096	23,858	12,367	21,702	63,980	30,495	33,485	4,706	29,570	8,822	13,621	7,127
11,844	23,325	12,619	21,816	65,348	31,205	34,143	4,783	29,001	8,252	13,460	7,289
11,886	23,115	12,704	21,622	65,157	31,155	34,002	4,766	28,837	7,982	13,577	7,278
11,743	23,390	12,760	21,629	65,149	31,072	34,077	4,783	28,917	7,828	13,728	7,361
9,134	23,508	13,227	21,864	65,220	30,994	34,226	4,806	28,733	7,651	13,620	7,462
11,533	23,333	12,911	21,999	64,768	30,976	33,792	4,790	28,781	7,722	13,657	7,402
11,429	24,164	12,349	21,813	64,528	30,984	33,544	4,777	28,819	7,724	13,689	7,406
11,482	24,368	12,427	21,668	64,514	30,924	33,590	4,757	27,917	7,630	13,829	6,458
11,543	24,582	12,327	21,827	64,090	30,918	33,172	4,693	28,216	7,747	13,759	6,710
11,577	24,987	12,866	22,071	64,044	30,842	33,202	4,665	28,312	7,825	13,747	6,740
4,623	7,131	5,499	11,054	13,592	7,465	6,127	2,411	21,178	6,091	9,242	5,847
5,103	7,164	4,637	10,721	14,514	7,744	6,770	2,379	21,278	6,382	9,014	5,882
5,044	6,511	5,457	11,062	14,263	7,652	6,611	2,374	21,788	6,569	9,187	6,032
5,053	6,432	5,492	10,480	14,040	7,574	6,466	2,292	21,663	6,751	9,125	5,787
4,855	6,609	5,542	10,361	14,255	7,910	6,345	2,436	21,060	6,050	9,075	5,935
5,040	6,507	5,678	10,770	14,153	7,866	6,287	2,477	20,922	5,831	9,166	5,925
4,967	6,752	5,790	11,078	14,457	8,021	6,436	2,477	21,005	5,731	9,289	5,985
3,415	7,123	5,913	11,317	12,809	7,232	5,577	2,431	21,223	5,799	9,288	6,136
4,453	7,530	5,650	11,409	13,465	7,178	6,287	2,431	21,347	5,958	9,311	6,078
4,542	7,680	5,221	11,522	12,896	7,152	5,744	2,425	21,342	5,927	9,332	6,083
4,140	7,586	5,493	11,237	12,883	7,095	5,788	2,418	20,797	5,948	9,462	5,387
4,429	7,747	5,458	11,449	12,677	7,067	5,610	2,411	20,770	5,984	9,335	5,451
4,446	7,929	5,645	11,235	12,697	7,095	5,602	2,383	20,952	6,151	9,321	5,480
6,854	16,714	7,107	10,798	50,974	23,432	27,542	2,334	7,643	1,930	4,406	1,308
6,694	16,736	7,634	11,386	49,592	22,927	26,665	2,327	7,787	2,029	4,415	1,343
6,626	17,091	6,982	11,033	49,624	22,874	26,750	2,339	7,905	2,067	4,475	1,363
7,043	17,426	6,875	11,222	49,940	22,921	27,019	2,414	7,907	2,071	4,496	1,340
6,989	16,716	7,077	11,455	51,093	23,295	27,798	2,347	7,941	2,202	4,385	1,354
6,846	16,608	7,026	10,852	51,004	23,289	27,715	2,289	7,915	2,151	4,411	1,353
6,776	16,638	6,970	10,551	50,692	23,051	27,641	2,306	7,912	2,097	4,439	1,376
5,719	16,385	7,314	10,547	52,411	23,762	28,649	2,375	7,510	1,852	4,332	1,326
7,080	15,803	7,261	10,590	51,303	23,798	27,505	2,359	7,434	1,764	4,346	1,324
6,887	16,484	7,128	10,291	51,632	23,832	27,800	2,352	7,477	1,797	4,357	1,323
7,342	16,782	6,934	10,431	51,631	23,829	27,802	2,339	7,120	1,682	4,367	1,071
7,114	16,835	6,869	10,378	51,413	23,851	27,562	2,282	7,446	1,763	4,424	1,259
7,131	17,058	7,221	10,836	51,347	23,747	27,600	2,282	7,360	1,674	4,426	1,260

95 産業大分類（製造業、サービス業—中分類）別

(規模5人以上)

産業分類 年次及び月次	調査産業計	建設業	製								
			製造業計	食料品製造業、 飲料・たばこ・ 飼料製造業	繊維工業	パルプ・紙・ 紙加工品 製造業	印刷・ 同関連産業	化学工業、 石油製品・ 石炭製品 製造業	プラスチック 製品製造業	窯業・土石 製品製造業	
合計											
平成29年平均	113,418	1,739	8,338	1,940	2,017	136	x	92	296	119	
平成29年1月	113,404	1,739	7,544	1,781	1,692	133	124	94	215	55	
2	114,166	1,791	7,654	1,759	1,715	131	x	94	362	55	
3	114,021	1,777	7,984	1,759	1,697	129	x	94	377	63	
4	117,116	1,700	7,955	1,716	1,727	127	124	94	375	63	
5	112,488	1,605	8,376	1,689	1,936	96	126	94	390	59	
6	114,889	1,654	8,005	1,732	1,744	126	126	90	340	56	
7	109,383	1,769	8,612	2,103	2,338	152	x	91	154	170	
8	111,255	1,841	8,388	2,117	2,294	159	129	93	155	170	
9	113,494	1,829	8,702	2,150	2,379	161	135	94	192	170	
10	113,747	1,754	8,995	2,168	2,486	149	x	167	343	182	
11	112,460	1,723	9,033	2,146	2,097	111	x	95	343	189	
12	114,588	1,690	8,810	2,155	2,092	159	138	12	311	192	
男											
平成29年平均	32,342	973	2,216	494	356	27	x	3	21	64	
平成29年1月	31,972	947	1,912	424	279	10	49	4	27	25	
2	32,676	1,000	1,965	397	300	10	x	4	55	25	
3	31,744	1,053	2,040	393	302	10	x	4	55	31	
4	32,852	1,067	2,041	347	310	8	49	4	61	31	
5	32,758	964	2,252	336	442	8	54	4	55	31	
6	33,776	952	2,132	482	303	8	54	2	0	28	
7	30,557	936	2,409	594	389	33	x	2	0	98	
8	33,189	1,008	2,237	588	349	56	57	2	0	98	
9	32,138	972	2,304	585	384	58	54	2	0	98	
10	31,930	910	2,386	588	481	33	x	8	0	98	
11	31,827	897	2,426	601	368	35	x	4	0	98	
12	32,682	969	2,489	591	362	58	55	0	0	101	
女											
平成29年平均	81,076	766	6,122	1,446	1,661	109	x	89	275	55	
平成29年1月	81,432	792	5,632	1,357	1,413	123	75	90	188	30	
2	81,490	791	5,689	1,362	1,415	121	x	90	307	30	
3	82,277	724	5,944	1,366	1,395	119	x	90	322	32	
4	84,264	633	5,914	1,369	1,417	119	75	90	314	32	
5	79,730	641	6,124	1,353	1,494	88	72	90	335	28	
6	81,113	702	5,873	1,250	1,441	118	72	88	340	28	
7	78,826	833	6,203	1,509	1,949	119	x	89	154	72	
8	78,066	833	6,151	1,529	1,945	103	72	91	155	72	
9	81,356	857	6,398	1,565	1,995	103	81	92	192	72	
10	81,817	844	6,609	1,580	2,005	116	x	159	343	84	
11	80,633	826	6,607	1,545	1,729	76	x	91	343	91	
12	81,906	721	6,321	1,564	1,730	101	83	12	311	91	

注 次の産業は対象事業所が少ないため、それぞれ一括して算定した。
 製造業中で、E一括産業1：12木材、木製品製造業（家具を除く）、13家具・装備品製造業 E一括産業2：19ゴム製品製
 資料 石川県統計情報室「毎月勤労統計調査地方調査」

性別月末推計パートタイム労働者数

(単位：人)

造					業					
金属製品 製造業	はん用機械 器具製造業	生産用機械 器具製造業	業務用機械 器具製造業	電子部品・ デバイス・ 電子回路 製造業	電気機械 器具製造業	情報通信 機械器具 製造業	輸送用機械 器具製造業	その他、なめ し皮等製造業	E一括 産業1	E一括 産業2
569	140	704	177	167	901	99	43	431	264	142
500	141	581	188	237	714	142	40	584	200	123
605	141	581	199	213	717	143	50	507	197	123
603	141	610	175	232	775	153	41	502	432	139
594	161	610	174	212	955	133	38	508	198	146
594	161	639	189	250	955	14	79	499	460	146
591	158	656	185	207	948	143	40	257	460	146
680	134	725	168	246	948	14	33	255	237	102
480	137	705	167	12	948	143	35	252	237	155
480	137	705	168	156	953	14	41	425	194	148
565	127	750	162	12	941	14	48	469	193	148
565	120	927	163	212	1,016	132	41	460	180	165
563	126	956	180	12	937	142	27	460	183	165
194	80	422	37	18	191	0	29	103	55	84
129	76	351	39	25	146	0	28	144	56	100
234	76	351	44	20	146	0	30	102	53	100
232	76	380	36	18	146	0	28	99	112	100
190	96	380	36	20	204	0	26	128	51	100
190	96	380	41	25	204	0	58	123	105	100
190	92	397	38	19	207	0	28	79	105	100
365	75	435	36	26	207	0	22	76	20	13
154	78	415	34	3	207	0	24	79	20	73
154	78	415	35	20	207	0	23	79	39	73
162	75	418	33	9	207	0	30	114	39	73
162	68	557	33	27	206	0	30	109	20	90
162	75	586	37	3	202	0	16	109	42	90
375	60	282	140	149	710	99	14	328	209	58
371	65	230	149	212	568	142	12	440	144	23
371	65	230	155	193	571	143	20	405	144	23
371	65	230	139	214	629	153	13	403	320	39
404	65	230	138	192	751	133	12	380	147	46
404	65	259	148	225	751	14	21	376	355	46
401	66	259	147	188	741	143	12	178	355	46
315	59	290	132	220	741	14	11	179	217	89
326	59	290	133	9	741	143	11	173	217	82
326	59	290	133	136	746	14	18	346	155	75
403	52	332	129	3	734	14	18	355	154	75
403	52	370	130	185	810	132	11	351	160	75
401	51	370	143	9	735	142	11	351	141	75

95 産業大分類（製造業、サービス業—中分類）別

(規模5人以上)

年次 及び月次	産業分類 電気・ガス・ 熱供給・ 水道業	情報通信業	運輸業・ 郵便業	卸売業、小売業			金融業、 保険業	不動産業、 物品賃貸業	学術研究、 専門・技術 サービス業	宿泊業、	
				卸売業、 小売業計	卸売業	小売業				宿泊業、飲食 サービス業	計
合計											
平成29年平均	51	815	5,108	34,881	5,131	29,750	1,624	1,067	836	26,526	
平成29年1月	40	741	5,315	33,516	3,745	29,771	1,689	1,545	717	26,150	
2	40	760	5,387	35,962	5,373	30,589	1,689	1,544	745	25,252	
3	40	740	5,248	35,818	5,327	30,491	1,674	1,542	713	26,066	
4	54	1,416	5,263	36,546	5,765	30,781	1,690	1,610	669	27,072	
5	54	770	4,796	35,986	5,504	30,482	1,451	1,411	704	26,702	
6	54	741	5,526	35,561	5,278	30,283	1,510	1,399	718	26,907	
7	54	683	5,355	32,369	4,257	28,112	1,644	646	833	24,527	
8	56	748	5,306	35,395	6,152	29,243	1,644	649	859	26,001	
9	56	748	4,735	34,780	5,927	28,853	1,683	575	899	26,834	
10	56	840	4,777	34,888	5,327	29,561	1,684	608	1,002	27,583	
11	56	840	4,794	33,404	4,240	29,164	1,566	637	1,083	27,374	
12	56	756	4,795	34,337	4,675	29,662	1,566	634	1,096	27,838	
男											
平成29年平均	11	10	2,208	10,099	1,817	8,282	0	168	306	7,305	
平成29年1月	9	11	1,970	9,717	1,171	8,546	0	153	320	6,926	
2	9	11	1,878	11,346	2,152	9,194	0	155	337	6,027	
3	9	11	1,937	10,873	2,095	8,778	0	155	324	6,239	
4	12	11	1,953	10,837	2,173	8,664	0	157	272	6,964	
5	12	11	1,991	10,568	1,951	8,617	0	166	298	7,043	
6	12	11	2,078	10,821	1,952	8,869	0	157	280	7,289	
7	12	11	2,963	8,633	1,290	7,343	0	181	248	6,860	
8	12	11	2,995	10,368	2,256	8,112	0	185	255	7,827	
9	12	11	2,162	9,618	2,176	7,442	0	180	275	8,064	
10	12	12	2,187	9,658	1,973	7,685	0	185	323	7,911	
11	12	12	2,191	9,231	1,287	7,944	0	169	372	8,103	
12	12	0	2,196	9,513	1,326	8,187	0	172	372	8,402	
女											
平成29年平均	40	805	2,900	24,782	3,314	21,468	1,624	899	530	19,221	
平成29年1月	31	730	3,345	23,799	2,574	21,225	1,689	1,392	397	19,224	
2	31	749	3,509	24,616	3,221	21,395	1,689	1,389	408	19,225	
3	31	729	3,311	24,945	3,232	21,713	1,674	1,387	389	19,827	
4	42	1,405	3,310	25,709	3,592	22,117	1,690	1,453	397	20,108	
5	42	759	2,805	25,418	3,553	21,865	1,451	1,245	406	19,659	
6	42	730	3,448	24,740	3,326	21,414	1,510	1,242	438	19,618	
7	42	672	2,392	23,736	2,967	20,769	1,644	465	585	17,667	
8	44	737	2,311	25,027	3,896	21,131	1,644	464	604	18,174	
9	44	737	2,573	25,162	3,751	21,411	1,683	395	624	18,770	
10	44	828	2,590	25,230	3,354	21,876	1,684	423	679	19,672	
11	44	828	2,603	24,173	2,953	21,220	1,566	468	711	19,271	
12	44	756	2,599	24,824	3,349	21,475	1,566	462	724	19,436	

注 次の産業は対象事業所が少ないため、それぞれ一括して算定した。
 宿泊業、飲食サービス業中で、M一括産業：76飲食店、77持ち帰り・配達飲食サービス
 医療、福祉中で、P一括産業：84保健衛生、85社会保険・社会福祉・介護事業
 サービス業中で、R一括産業：88廃棄物処理業、89自動車整備業、90機械等修理業、93政治・経済・文化団体、94宗教、95そ
 資料 石川県統計情報室「毎月勤労統計調査地方調査」

性別月末推計パートタイム労働者数（つづき）

（単位：人）

飲食サービス業		生活関連サービス業、娯楽業	教育、学習支援業	医療、福祉			複合サービス事業	サービス業（他に分類されないもの）			
宿泊業	M一括産業			医療、福祉計	医療業	P一括産業		サービス業計	職業紹介・労働派遣業	その他の事業サービス業	R一括産業
7,645	18,881	6,526	6,740	12,649	4,760	7,889	346	6,174	525	5,241	407
7,039	19,111	6,907	7,516	13,111	5,110	8,001	350	6,524	339	5,816	369
6,924	18,328	5,558	7,766	12,947	5,038	7,909	348	6,723	323	5,875	525
7,420	18,646	5,469	7,456	12,339	4,982	7,357	490	6,665	323	5,856	486
8,192	18,880	5,763	7,308	12,993	5,091	7,902	271	6,806	541	5,808	457
8,226	18,476	5,643	7,214	10,611	5,009	5,602	277	6,888	528	5,939	421
8,137	18,770	5,810	7,006	12,725	4,927	7,798	277	6,996	519	6,006	471
6,030	18,497	7,245	6,121	13,431	4,328	9,103	355	5,739	666	4,517	556
7,946	18,055	7,389	6,183	10,856	4,450	6,406	355	5,585	573	4,558	454
7,661	19,173	7,616	5,972	12,986	4,506	8,480	355	5,724	656	4,614	454
8,138	19,445	6,868	5,840	13,073	4,512	8,561	355	5,424	585	4,651	188
7,977	19,397	6,736	6,058	13,280	4,522	8,758	357	5,519	644	4,623	252
8,044	19,794	7,303	6,432	13,433	4,640	8,793	357	5,485	600	4,633	252
2,477	4,828	1,600	2,762	1,345	774	571	37	3,302	260	2,738	303
2,289	4,637	1,322	3,296	1,717	894	823	52	3,620	246	3,149	225
2,210	3,817	1,015	3,380	1,684	861	823	51	3,818	230	3,203	385
2,280	3,959	1,034	2,839	1,425	804	621	51	3,754	230	3,168	356
2,719	4,245	1,295	2,727	1,736	942	794	30	3,750	225	3,201	324
2,911	4,132	1,314	2,987	1,333	903	430	30	3,789	225	3,276	288
2,888	4,401	1,444	3,171	1,505	933	572	30	3,894	220	3,343	331
1,868	4,992	1,786	2,464	1,112	670	442	30	2,912	312	2,188	412
2,573	5,254	1,801	2,541	1,113	665	448	30	2,806	275	2,217	314
2,508	5,556	1,914	2,544	1,165	677	488	30	2,887	312	2,261	314
2,411	5,500	2,035	2,374	1,131	642	489	37	2,769	277	2,304	188
2,499	5,604	2,000	2,464	1,074	640	434	37	2,839	306	2,281	252
2,562	5,840	2,241	2,355	1,143	654	489	37	2,781	264	2,265	252
5,168	14,053	4,926	3,978	11,304	3,986	7,318	309	2,872	265	2,503	104
4,750	14,474	5,585	4,220	11,394	4,216	7,178	298	2,904	93	2,667	144
4,714	14,511	4,543	4,386	11,263	4,177	7,086	297	2,905	93	2,672	140
5,140	14,687	4,435	4,617	10,914	4,178	6,736	439	2,911	93	2,688	130
5,473	14,635	4,468	4,581	11,257	4,149	7,108	241	3,056	316	2,607	133
5,315	14,344	4,329	4,227	9,278	4,106	5,172	247	3,099	303	2,663	133
5,249	14,369	4,366	3,835	11,220	3,994	7,226	247	3,102	299	2,663	140
4,162	13,505	5,459	3,657	12,319	3,658	8,661	325	2,827	354	2,329	144
5,373	12,801	5,588	3,642	9,743	3,785	5,958	325	2,779	298	2,341	140
5,153	13,617	5,702	3,428	11,821	3,829	7,992	325	2,837	344	2,353	140
5,727	13,945	4,833	3,466	11,942	3,870	8,072	318	2,655	308	2,347	0
5,478	13,793	4,736	3,594	12,206	3,882	8,324	320	2,680	338	2,342	0
5,482	13,954	5,062	4,077	12,290	3,986	8,304	320	2,704	336	2,368	0

15 家

96 金沢市 1世帯当たり 1 か月間

年次及び月次	集計世帯数	世帯人員 (人)	有業人員 (人)	世帯主の年齢 (歳)	消費支出	消費支出		
						食料	住居	光熱・水道
平成27年平均	96	3.10	1.52	57.3	310,010	75,794	17,478	24,522
28	95	3.14	1.58	56.9	306,605	75,981	19,791	23,257
29	96	3.19	1.58	56.4	335,446	79,714	17,995	22,931
平成29年 1月	94	3.03	1.54	56.0	341,969	73,213	8,202	28,037
2	95	3.08	1.59	55.8	321,159	71,511	10,723	29,939
3	96	3.14	1.63	54.8	367,012	77,180	8,926	25,185
4	96	3.19	1.61	54.3	365,261	78,086	11,834	24,635
5	96	3.20	1.70	55.5	349,263	83,313	45,414	20,528
6	96	3.25	1.64	56.7	284,969	76,857	17,248	19,207
7	96	3.28	1.63	57.5	339,800	82,225	22,386	17,126
8	96	3.30	1.58	57.5	363,633	84,135	26,618	22,455
9	96	3.39	1.58	57.3	302,924	78,903	9,389	20,203
10	96	3.15	1.49	57.9	295,250	80,550	12,377	21,480
11	96	3.11	1.44	57.0	340,498	75,504	8,833	18,776
12	96	3.16	1.47	56.2	353,615	95,091	33,988	27,601

注 年平均値は各項目 1 年分の合計値を元に算出したものであり、毎月の結果（四捨五入）から年平均値を算出したものではない。
資料 総務省統計局「家計調査報告」「家計調査年報」

97 金沢市 1世帯当たり 1 か月間

(1) 収

年次及び月次	集計世帯数	世帯人員 (人)	有業人員 (人)	世帯主の年齢 (歳)	受取	実収入	
						実収入	経常収入
平成27年平均	49	3.41	1.78	46.9	1,101,650	596,283	585,625
28	49	3.43	1.85	48.0	1,179,293	600,948	591,565
29	59	3.58	1.93	48.6	1,191,124	651,218	641,590
平成29年 1月	56	3.34	1.83	49.0	1,032,194	521,952	513,996
2	58	3.35	1.90	48.5	1,115,830	619,404	615,643
3	58	3.41	1.90	47.4	1,144,528	561,328	553,520
4	61	3.53	1.92	46.4	1,136,322	588,816	561,165
5	61	3.58	2.07	47.9	1,236,147	551,021	538,397
6	58	3.75	2.03	48.1	1,393,913	941,312	935,834
7	57	3.76	2.01	48.7	1,376,654	811,223	806,919
8	57	3.80	1.95	49.3	1,192,097	580,926	558,581
9	58	3.92	1.98	50.1	990,165	487,451	483,809
10	59	3.57	1.89	50.5	1,058,394	603,503	601,859
11	59	3.48	1.83	48.6	1,017,038	462,183	453,093
12	60	3.52	1.87	49.0	1,600,203	1,085,498	1,076,259

注 年平均値は各項目 1 年分の合計値を元に算出したものであり、毎月の結果（四捨五入）から年平均値を算出したものではない。
資料 総務省統計局「家計調査報告」「家計調査年報」

97 金沢市 1世帯当たり 1 か月間

(2) 支

年次及び月次	支払	実支出	消費支出					
			食料	住居	光熱・水道	家具・家事用品	被服及び履物	
平成27年平均	1,101,650	475,681	353,199	79,611	27,597	24,006	11,182	11,922
28	1,179,293	458,743	334,019	76,311	23,902	23,041	8,908	15,329
29	1,191,124	500,281	366,555	83,966	14,714	23,220	11,487	15,888
平成29年 1月	1,032,194	473,069	357,723	75,562	9,657	27,127	8,073	18,966
2	1,115,830	463,523	342,244	75,148	11,686	29,401	8,683	13,531
3	1,144,528	553,739	437,563	79,734	12,184	24,562	11,339	21,000
4	1,136,322	518,839	396,636	80,443	15,456	25,901	21,080	11,658
5	1,236,147	500,163	338,526	88,271	10,046	20,239	10,468	16,409
6	1,393,913	497,085	301,146	81,052	11,556	20,491	9,926	16,526
7	1,376,654	555,105	387,433	88,860	27,343	16,919	14,169	16,466
8	1,192,097	509,659	408,046	89,075	37,319	23,554	12,540	10,158
9	990,165	444,361	348,558	86,461	11,012	20,748	9,686	9,139
10	1,058,394	420,720	316,710	86,654	12,286	22,641	8,070	13,652
11	1,017,038	500,453	405,457	79,854	7,385	19,193	8,872	31,423
12	1,600,203	566,656	358,619	96,474	10,633	27,865	14,936	11,730

注 年平均値は各項目 1 年分の合計値を元に算出したものであり、毎月の結果（四捨五入）から年平均値を算出したものではない。
資料 総務省統計局「家計調査報告」「家計調査年報」

計

及び年平均消費支出（全世帯）

（単位：円）

家具・家事用品	被服及び履物	保健医療	交通・通信	教 育	教養娯楽	その他の消費支出	現物総額
10,662	11,152	16,886	43,024	8,706	29,776	72,011	10,225
8,273	12,429	11,480	46,507	13,489	30,597	64,802	8,815
10,328	13,717	10,736	51,248	18,238	33,219	77,320	9,284
12,041	15,973	13,265	61,111	13,675	31,561	84,891	16,574
7,962	14,134	12,458	36,716	31,830	29,616	76,270	6,350
11,256	16,715	11,252	43,945	33,817	38,739	99,997	10,819
15,144	9,826	9,332	69,497	10,997	35,965	99,946	7,349
8,471	15,188	9,698	43,801	13,631	36,924	72,296	7,050
8,050	12,767	10,526	36,587	12,507	29,226	61,995	5,989
12,363	15,833	9,970	50,713	16,293	32,135	80,755	9,254
10,638	10,236	11,906	62,509	11,628	39,457	84,052	11,981
10,151	8,138	8,979	40,085	24,212	34,732	68,133	8,322
6,986	12,247	10,461	39,650	24,876	25,416	61,205	6,717
7,773	22,201	10,546	90,846	13,826	33,541	58,652	8,466
13,098	11,341	10,441	39,518	11,570	31,321	79,646	12,537

及び年平均収入、支出（勤労者）

入

（単位：円）

勤め先収入	事業・内職収入	他の経常収入	特別収入	実収入以外の受取	繰入金	現物総額
558,699	4,015	22,911	10,658	443,043	62,324	10,339
554,437	1,380	35,748	9,383	525,167	53,179	8,131
594,697	3,420	43,473	9,628	480,172	59,734	10,252
505,572	7,367	1,057	7,956	435,710	74,533	18,041
541,250	5,669	68,724	3,761	440,494	55,932	8,007
549,449	1,887	2,183	7,809	519,560	63,639	15,375
524,907	2,629	33,629	27,650	472,032	75,474	8,612
535,830	1,745	823	12,624	619,982	65,144	8,115
830,119	2,298	103,417	5,478	396,552	56,049	6,909
802,863	2,736	1,320	4,304	520,143	45,287	9,336
476,698	2,294	79,590	22,345	559,585	51,587	11,879
479,240	2,953	1,616	3,642	446,277	56,437	9,676
454,750	2,629	144,480	1,644	402,805	52,086	5,654
440,237	4,526	8,330	9,089	485,901	68,954	8,472
995,446	4,309	76,504	9,239	463,026	51,679	12,953

及び年平均収入、支出（勤労者）（つづき）

出

（単位：円）

保健医療	交通・通信	教 育	教養娯楽	その他の消費支出	非消費支出	実支出以外の支	繰越金	可処分所得
15,077	55,325	13,232	33,566	81,680	122,481	569,923	56,046	473,801
11,165	52,345	21,479	30,724	70,814	124,724	672,822	47,728	476,224
10,202	63,113	26,666	37,867	79,432	133,726	639,175	51,668	517,492
16,920	50,873	20,237	35,376	94,932	115,346	510,604	48,522	406,606
13,148	47,743	35,477	30,973	76,454	121,278	595,014	57,293	498,126
10,739	49,609	52,841	52,520	123,034	116,176	533,086	57,703	445,152
9,345	91,631	16,085	42,868	82,170	122,203	554,475	63,008	466,612
8,111	55,214	20,210	38,066	71,493	161,637	687,319	48,665	389,384
9,168	43,842	18,113	30,744	59,726	195,940	853,150	43,678	745,372
6,455	65,366	24,975	38,769	88,110	167,672	777,970	43,580	643,552
7,541	77,371	17,917	43,289	89,283	101,613	635,742	46,696	479,313
8,429	50,412	36,854	40,238	75,579	95,803	497,180	48,624	391,648
11,461	47,361	39,322	26,489	48,775	104,010	588,724	48,951	499,493
11,817	130,692	21,298	38,657	56,265	94,995	471,847	44,739	367,187
9,290	47,246	16,663	36,419	87,362	208,037	964,987	68,560	877,461

16 県 民 経 済

98 県 内 総 生 産 勘 定

項 目	18 年 度	19 年 度	20 年 度	21 年 度
1 県内雇用者報酬	2,610,484	2,610,298	2,577,883	2,388,463
2 営業余剰・混合所得	643,037	685,880	558,037	489,303
3 固定資本減耗	1,039,603	1,035,334	1,051,254	1,082,748
4 生産・輸入品に課される税	309,969	305,512	304,357	274,910
5 (控除)補助金	26,108	24,513	25,131	29,400
県内総生産(生産側)	4,576,986	4,612,511	4,466,399	4,206,023
6 民間最終消費支出	2,524,416	2,552,061	2,484,431	2,447,142
7 政府最終消費支出	925,021	937,136	923,971	917,372
8 県内総固定資本形成	1,189,583	1,165,069	1,006,832	914,453
9 在庫変動	862	28,650	△ 35,836	10,133
10 財貨・サービスの移出入(純)	235,823	358,622	304,770	184,404
11 統計上の不突合	△ 298,719	△ 429,027	△ 217,769	△ 267,482
県内総生産(支出側)	4,576,986	4,612,511	4,466,399	4,206,023

項 目	対 前 年 度 増 加 率 (%)								
	19年度	20年度	21年度	22年度	23年度	24年度	25年度	26年度	27年度
1 県内雇用者報酬	△ 0.0	△ 1.2	△ 7.3	△ 3.7	1.9	△ 1.7	△ 1.6	5.3	2.2
2 営業余剰・混合所得	6.7	△ 18.6	△ 12.3	13.6	△ 9.1	18.2	26.3	△ 14.2	12.3
3 固定資本減耗	△ 0.4	1.5	3.0	△ 2.4	△ 5.2	1.0	0.6	2.6	1.9
4 生産・輸入品に課される税	△ 1.4	△ 0.4	△ 9.7	△ 3.2	0.6	△ 0.2	9.9	13.5	9.4
5 (控除)補助金	△ 6.1	2.5	17.0	△ 3.9	△ 0.1	△ 6.2	7.0	△ 11.9	△ 1.9
県内総生産(生産側)	0.8	△ 3.2	△ 5.8	△ 1.3	△ 1.4	1.6	3.6	1.9	4.2
6 民間最終消費支出	1.1	△ 2.7	△ 1.5	△ 0.8	△ 0.3	△ 0.8	3.2	△ 0.4	1.9
7 政府最終消費支出	1.3	△ 1.4	△ 0.7	0.3	1.0	△ 1.5	△ 1.0	2.5	1.0
8 県内総固定資本形成	△ 2.1	△ 13.6	△ 9.2	2.0	6.6	21.5	△ 10.7	6.7	△ 3.9
9 在庫変動	3,225.2	△ 225.1	128.3	△ 361.8	196.6	△ 2.0	△ 15.1	△ 378.8	136.5
10 財貨・サービスの移出入(純)	52.1	△ 15.0	△ 39.5	67.7	△ 19.8	△ 18.5	31.9	31.1	30.5
11 統計上の不突合	—	—	—	—	—	—	—	—	—
県内総生産(支出側)	0.8	△ 3.2	△ 5.8	△ 1.3	△ 1.4	1.6	3.6	1.9	4.2

注1 平成23年基準(2008SNA)に準拠した推計値である。

注2 計数は毎年遡及して改定される。

資料 石川県統計情報室「石川県県民経済計算」

計 算

(生産側及び支出側)

(単位：百万円)

22年度	23年度	24年度	25年度	26年度	27年度
2,300,557	2,345,248	2,306,211	2,269,296	2,389,684	2,443,433
555,707	505,404	597,149	754,089	646,818	726,321
1,056,606	1,001,455	1,011,321	1,017,563	1,043,787	1,063,809
266,076	267,594	267,075	293,443	333,138	364,589
28,260	28,223	26,476	28,317	24,955	24,469
4,150,686	4,091,479	4,155,279	4,306,073	4,388,471	4,573,682
2,426,580	2,419,264	2,399,959	2,476,277	2,466,504	2,513,922
919,885	929,416	915,790	906,291	928,947	938,215
932,368	994,295	1,208,168	1,079,345	1,151,969	1,106,915
△ 26,527	25,616	25,110	21,315	△ 59,434	21,703
309,335	248,143	202,253	266,698	349,700	456,326
△ 410,955	△ 525,257	△ 596,002	△ 443,853	△ 449,215	△ 463,400
4,150,686	4,091,479	4,155,279	4,306,073	4,388,471	4,573,682

構 成 比 (%)									
18年度	19年度	20年度	21年度	22年度	23年度	24年度	25年度	26年度	27年度
57.0	56.6	57.7	56.8	55.4	57.3	55.5	52.7	54.5	53.4
14.0	14.9	12.5	11.6	13.4	12.4	14.4	17.5	14.7	15.9
22.7	22.4	23.5	25.7	25.5	24.5	24.3	23.6	23.8	23.3
6.8	6.6	6.8	6.5	6.4	6.5	6.4	6.8	7.6	8.0
0.6	0.5	0.6	0.7	0.7	0.7	0.6	0.7	0.6	0.5
100.0	100.0	100.0	100.0	100.0	100.0	100.0	100.0	100.0	100.0
55.2	55.3	55.6	58.2	58.5	59.1	57.8	57.5	56.2	55.0
20.2	20.3	20.7	21.8	22.2	22.7	22.0	21.0	21.2	20.5
26.0	25.3	22.5	21.7	22.5	24.3	29.1	25.1	26.2	24.2
0.0	0.6	△ 0.8	0.2	△ 0.6	0.6	0.6	0.5	△ 1.4	0.5
5.2	7.8	6.8	4.4	7.5	6.1	4.9	6.2	8.0	10.0
△ 6.5	△ 9.3	△ 4.9	△ 6.4	△ 9.9	△ 12.8	△ 14.3	△ 10.3	△ 10.2	△ 10.1
100.0	100.0	100.0	100.0	100.0	100.0	100.0	100.0	100.0	100.0

99 経済活動別県内総生産（生産側）

(1) 名 目

(単位：百万円、%)

項 目	平成25年度	26 年 度	27 年 度	対前年度増加率			構 成 比		
				25年度	26年度	27年度	25年度	26年度	27年度
1 農 林 水 産 業	33,712	29,671	31,702	△ 8.3	△ 12.0	6.8	0.8	0.7	0.7
(1) 農 業	22,693	18,925	20,639	△ 14.1	△ 16.6	9.1	0.5	0.4	0.5
(2) 林 業	1,233	1,258	1,349	△ 2.8	2.0	7.3	0.0	0.0	0.0
(3) 水 産 業	9,786	9,489	9,714	7.5	△ 3.0	2.4	0.2	0.2	0.2
2 鉱 業	2,488	2,519	2,507	6.2	1.2	△ 0.5	0.1	0.1	0.1
3 製 造 業	971,201	1,027,355	1,118,153	10.7	5.8	8.8	22.6	23.4	24.4
(1) 食 料 品	68,667	63,484	79,600	11.6	△ 7.5	25.4	1.6	1.4	1.7
(2) 織 維 製 品	83,640	87,589	95,900	1.8	4.7	9.5	1.9	2.0	2.1
(3) パルプ・紙・紙加工品	9,074	8,416	7,334	△ 5.0	△ 7.3	△ 12.9	0.2	0.2	0.2
(4) 化 学	79,226	88,052	92,820	41.8	11.1	5.4	1.8	2.0	2.0
(5) 石 油 ・ 石 炭 製 品	1,829	1,670	1,940	3.2	△ 8.7	16.2	0.0	0.0	0.0
(6) 窯 業 ・ 土 石 製 品	28,970	34,908	34,303	4.9	20.5	△ 1.7	0.7	0.8	0.8
(7) 一 次 金 属	29,102	28,602	29,339	4.8	△ 1.7	2.6	0.7	0.7	0.6
(8) 金 属 製 品	50,293	57,690	62,606	△ 0.9	14.7	8.5	1.2	1.3	1.4
(9) はん用・生産用・業務用機械	241,421	236,364	262,633	2.8	△ 2.1	11.1	5.6	5.4	5.7
(10) 電子部品・デバイス	120,838	161,151	165,313	16.6	33.4	2.6	2.8	3.7	3.6
(11) 電 気 機 械	42,324	46,066	42,668	31.2	8.8	△ 7.4	1.0	1.0	0.9
(12) 情 報 ・ 通 信 機 器	48,732	43,387	51,334	△ 0.7	△ 11.0	18.3	1.1	1.0	1.1
(13) 輸 送 用 機 械	42,676	49,642	54,959	8.1	16.3	10.7	1.0	1.1	1.2
(14) 印 刷	31,210	31,860	35,099	4.3	2.1	10.2	0.7	0.7	0.8
(15) そ の 他 の 製 造 業	93,199	88,474	102,305	30.5	△ 5.1	15.6	2.2	2.0	2.2
4 電 気 ・ ガ ス ・ 水 道 ・ 廃 棄 物 処 理 業	119,771	144,846	144,195	4.6	20.9	△ 0.4	2.8	3.3	3.2
(1) 電 気 業	61,704	87,026	85,886	12.9	41.0	△ 1.3	1.4	2.0	1.9
(2) ガス・水道・廃棄物処理業	58,068	57,819	58,310	△ 2.9	△ 0.4	0.8	1.3	1.3	1.3
5 建 設 業	291,166	281,160	295,943	14.7	△ 3.4	5.3	6.8	6.4	6.5
6 卸 売 ・ 小 売 業	540,743	535,566	555,067	0.7	△ 1.0	3.6	12.6	12.2	12.1
(1) 卸 売 業	272,981	268,604	284,609	0.1	△ 1.6	6.0	6.3	6.1	6.2
(2) 小 売 業	267,762	266,963	270,458	1.4	△ 0.3	1.3	6.2	6.1	5.9
7 運 輸 ・ 郵 便 業	175,255	184,692	189,339	△ 2.7	5.4	2.5	4.1	4.2	4.1
8 宿 泊 ・ 飲 食 サ ー ビ ス 業	125,203	124,954	139,248	0.5	△ 0.2	11.4	2.9	2.8	3.0
9 情 報 通 信 業	167,634	168,825	170,345	△ 0.0	0.7	0.9	3.9	3.8	3.7
(1) 通 信 ・ 放 送	93,842	93,402	92,682	0.8	△ 0.5	△ 0.8	2.2	2.1	2.0
(2) 情報サービス・映像音声文字情報制作業	73,792	75,423	77,663	△ 1.0	2.2	3.0	1.7	1.7	1.7
10 金 融 ・ 保 険 業	172,113	171,324	174,582	2.6	△ 0.5	1.9	4.0	3.9	3.8
11 不 動 産 業	450,350	455,265	461,259	3.0	1.1	1.3	10.5	10.4	10.1
(1) 住 宅 賃 貸 業	404,520	408,650	413,710	3.3	1.0	1.2	9.4	9.3	9.0
(2) そ の 他 の 不 動 産 業	45,830	46,615	47,549	0.8	1.7	2.0	1.1	1.1	1.0
12 専 門 ・ 科 学 技 術 ・ 業 務 支 援 サ ー ビ ス 業	260,095	256,052	268,502	1.4	△ 1.6	4.9	6.0	5.8	5.9
13 公 務	203,446	212,370	213,009	△ 2.6	4.4	0.3	4.7	4.8	4.7
14 教 育	196,115	201,891	202,702	△ 2.9	2.9	0.4	4.6	4.6	4.4
15 保 健 衛 生 ・ 社 会 事 業	362,622	355,536	370,559	0.7	△ 2.0	4.2	8.4	8.1	8.1
16 そ の 他 の サ ー ビ ス	205,748	203,317	208,276	△ 3.0	△ 1.2	2.4	4.8	4.6	4.6
17 小 計 (1~16)	4,277,663	4,355,343	4,545,390	3.4	1.8	4.4	99.3	99.2	99.4
18 輸 入 品 に 課 さ れ る 税 ・ 関 税	54,547	74,302	75,689	13.8	36.2	1.9	1.3	1.7	1.7
19 (控除)総資本形成に係る消費税	26,137	41,173	47,397	△ 17.4	57.5	15.1	0.6	0.9	1.0
20 県 内 総 生 産 (17+18-19)	4,306,073	4,388,471	4,573,682	3.6	1.9	4.2	100.0	100.0	100.0

(参 考) [17 小計] の産業別内訳

第 1 次 産 業 (1)	33,712	29,671	31,702	△ 8.3	△ 12.0	6.8	0.8	0.7	0.7
第 2 次 産 業 (2+3+5)	1,264,855	1,311,034	1,416,603	11.6	3.7	8.1	29.4	29.9	31.0
第 3 次 産 業 (4+6~16)	2,979,096	3,014,637	3,097,084	0.4	1.2	2.7	69.2	68.7	67.7

注 1 平成23年基準（2008SNA）に準拠した推計値である。

2 計数は毎年週及して改定される。

3 「総資本形成に係る消費税」は控除項目であるため、県内総生産合計や構成比上はマイナスとなる。

資料 石川県統計情報室「石川県県民経済計算」

99 経済活動別県内総生産（生産側）（つづき）

(2) 実質：連鎖方式

(平成23暦年連鎖価格)

(単位：百万円、%、H23=100)

項 目	平成25年度	26年度	27年度	対前年度増加率			デフレーター		
				25年度	26年度	27年度	25年度	26年度	27年度
1 農 林 水 産 業	32,630	28,102	25,250	△ 4.7	△ 13.9	△ 10.2	103.3	105.6	125.6
(1) 農 業	21,641	18,551	16,758	△ 7.6	△ 14.3	△ 9.7	104.9	102.0	123.2
(2) 林 業	1,083	1,214	1,323	△ 18.1	12.1	9.0	113.8	103.6	102.0
(3) 水 産 業	10,040	8,413	7,263	5.4	△ 16.2	△ 13.7	97.5	112.8	133.7
2 鉱 業	2,294	2,077	1,889	2.7	△ 9.5	△ 9.1	108.4	121.2	132.7
3 製 造 業	966,974	1,023,732	1,075,201	9.3	5.9	5.0	100.4	100.4	104.0
(1) 食 料	70,060	63,602	76,118	12.4	△ 9.2	19.7	98.0	99.8	104.6
(2) 織 維 製 品	81,388	82,612	87,327	1.5	1.5	5.7	102.8	106.0	109.8
(3) パルプ・紙・紙加工品	9,295	8,463	6,964	△ 1.7	△ 9.0	△ 17.7	97.6	99.4	105.3
(4) 化 学	79,541	88,153	96,181	38.2	10.8	9.1	99.6	99.9	96.5
(5) 石 油 ・ 石 炭 製 品	2,059	1,830	2,190	4.5	△ 11.1	19.7	88.9	91.3	88.6
(6) 窯 業 ・ 土 石 製 品	30,007	35,455	32,649	6.4	18.2	△ 7.9	96.5	98.5	105.1
(7) 一 次 金 属 属	30,727	28,508	29,162	5.9	△ 7.2	2.3	94.7	100.3	100.6
(8) 金 属 製 品	45,092	49,653	50,066	△ 2.8	10.1	0.8	111.5	116.2	125.0
(9) はん用・生産用・業務用機械	219,813	213,900	220,711	0.8	△ 2.7	3.2	109.8	110.5	119.0
(10) 電 子 部 品 ・ デ バ イ ス	136,547	196,615	203,273	10.8	44.0	3.4	88.5	82.0	81.3
(11) 電 気 機 械	43,733	48,419	44,019	31.7	10.7	△ 9.1	96.8	95.1	96.9
(12) 情 報 ・ 通 信 機 器	61,869	56,585	61,060	3.2	△ 8.5	7.9	78.8	76.7	84.1
(13) 輸 送 用 機 械	38,487	43,586	45,902	1.8	13.2	5.3	110.9	113.9	119.7
(14) 印 刷 業	32,796	32,983	35,971	6.4	0.6	9.1	95.2	96.6	97.6
(15) そ の 他 の 製 造 業	93,222	86,621	97,563	30.8	△ 7.1	12.6	100.0	102.1	104.9
4 電 気 ・ ガ ス ・ 水 道 ・ 廃 棄 物 処 理 業	99,848	109,326	99,373	△ 1.2	9.5	△ 9.1	120.0	132.5	145.1
(1) 電 気 業	45,246	55,053	45,915	2.9	21.7	△ 16.6	136.4	158.1	187.1
(2) ガス・水道・廃棄物処理業	54,399	52,522	53,665	△ 4.8	△ 3.5	2.2	106.7	110.1	108.7
5 建 設 業	289,861	274,157	283,976	13.8	△ 5.4	3.6	100.5	102.6	104.2
6 卸 売 ・ 小 売 業	544,218	524,888	546,918	0.2	△ 3.6	4.2	99.4	102.0	101.5
(1) 卸 売 業	272,764	261,725	282,777	△ 1.3	△ 4.0	8.0	100.1	102.6	100.6
(2) 小 売 業	271,436	263,166	264,025	1.8	△ 3.0	0.3	98.6	101.4	102.4
7 運 輸 ・ 郵 便 業	173,931	176,311	174,578	△ 2.5	1.4	△ 1.0	100.8	104.8	108.5
8 宿 泊 ・ 飲 食 サ ー ビ ス 業	127,727	123,531	134,138	2.6	△ 3.3	8.6	98.0	101.2	103.8
9 情 報 通 信 業	171,884	170,612	173,019	1.8	△ 0.7	1.4	97.5	99.0	98.5
(1) 通 信 ・ 放 送 業	96,791	95,807	95,810	3.3	△ 1.0	0.0	97.0	97.5	96.7
(2) 情報サービス・映像音声文字情報制作業	75,096	74,805	77,164	△ 0.0	△ 0.4	3.2	98.3	100.8	100.6
10 金 融 ・ 保 険 業	192,208	193,067	200,648	8.0	0.4	3.9	89.5	88.7	87.0
11 不 動 産 業	456,066	465,172	473,806	3.7	2.0	1.9	98.7	97.9	97.4
(1) 住 宅 賃 貸 業	407,556	417,054	425,127	3.8	2.3	1.9	99.3	98.0	97.3
(2) そ の 他 の 不 動 産 業	48,503	48,042	48,598	2.8	△ 1.0	1.2	94.5	97.0	97.8
12 専 門 ・ 科 学 技 術 ・ 業 務 支 援 サ ー ビ ス 業	262,152	246,936	255,122	1.9	△ 5.8	3.3	99.2	103.7	105.2
13 公 務	207,281	210,423	210,898	△ 2.0	1.5	0.2	98.2	100.9	101.0
14 教 育	200,811	201,849	202,554	△ 1.9	0.5	0.3	97.7	100.0	100.1
15 保 健 衛 生 ・ 社 会 事 業	361,224	350,339	363,602	1.3	△ 3.0	3.8	100.4	101.5	101.9
16 そ の 他 の サ ー ビ ス	204,260	196,847	198,417	△ 4.0	△ 3.6	0.8	100.7	103.3	105.0
17 小 計 (1~16)	4,290,688	4,296,600	4,413,995	3.4	0.1	2.7	99.7	101.4	103.0
18 輸 入 品 に 課 さ れ る 税 ・ 関 税	47,343	48,809	52,286	1.8	3.1	7.1	115.2	152.2	144.8
19 (控除)総資本形成に係る消費税	26,727	28,361	30,023	△ 17.5	6.1	5.9	97.8	145.2	157.9
20 県 内 総 生 産	4,311,153	4,317,144	4,437,045	3.5	0.1	2.8	99.9	101.7	103.1
21 開 差 {20-(17+18-19)}	△ 151	97	787	-	-	-	-	-	-

(参 考) [17 小計] の産業別内訳

第 1 次 産 業 (1)	32,630	28,102	25,250	△ 4.7	△ 13.9	△ 10.2	103.3	105.6	125.6
第 2 次 産 業 (2+3+5)	1,259,238	1,300,051	1,361,029	10.3	3.2	4.7	100.4	100.8	104.1
第 3 次 産 業 (4+6~16)	3,000,090	2,969,452	3,029,064	0.8	△ 1.0	2.0	99.3	101.5	102.2

注 1 平成23年基準（2008SNA）に準拠した推計値である。

2 計数は毎年週及して改定される。

3 「総資本形成に係る消費税」は控除項目であるため、県内総生産合計や構成比上はマイナスとなる。

4 連鎖方式による実質値の計数は加法整合性がないため、総数と内訳の計が一致しないことがある。

資料 石川県統計情報室「石川県県民経済計算」

100 経済活動別県内純生産（名目）

（単位：百万円、％）

項 目	平成25年度	26年度	27年度	対前年度増加率			構 成 比		
				25年度	26年度	27年度	25年度	26年度	27年度
1 農 林 水 産 業	21,441	17,684	20,060	△ 12.7	△ 17.5	13.4	0.7	0.6	0.6
(1) 農 業	14,911	11,484	13,680	△ 17.6	△ 23.0	19.1	0.5	0.4	0.4
(2) 林 業	751	645	687	△ 21.5	△ 14.1	6.7	0.0	0.0	0.0
(3) 水 産 業	5,779	5,556	5,693	5.0	△ 3.9	2.5	0.2	0.2	0.2
2 鉱 業	828	906	842	41.6	9.5	△ 7.1	0.0	0.0	0.0
3 製 造 業	528,730	567,143	629,633	17.4	7.3	11.0	17.5	18.7	19.9
4 電気・ガス・水道・廃棄物処理業	48,538	63,462	70,213	17.9	30.7	10.6	1.6	2.1	2.2
5 建 設 業	253,032	241,705	252,385	15.6	△ 4.5	4.4	8.4	8.0	8.0
6 卸 売 ・ 小 売 業	446,086	432,963	443,295	0.5	△ 2.9	2.4	14.8	14.3	14.0
7 運 輸 ・ 郵 便 業	125,764	132,129	134,129	△ 3.8	5.1	1.5	4.2	4.4	4.2
8 宿泊・飲食サービス業	97,370	96,473	107,661	1.2	△ 0.9	11.6	3.2	3.2	3.4
9 情 報 通 信 業	120,374	118,284	117,834	△ 1.2	△ 1.7	△ 0.4	4.0	3.9	3.7
10 金 融 ・ 保 険 業	154,160	152,475	155,680	2.8	△ 1.1	2.1	5.1	5.0	4.9
11 不 動 産 業	268,364	267,444	270,523	3.2	△ 0.3	1.2	8.9	8.8	8.5
12 専門・科学技術、業務支援サービス業	203,070	195,540	203,815	1.9	△ 3.7	4.2	6.7	6.4	6.4
13 公 務	134,077	138,543	139,522	△ 2.1	3.3	0.7	4.4	4.6	4.4
14 教 育	149,263	152,626	152,323	△ 3.3	2.3	△ 0.2	4.9	5.0	4.8
15 保 健 衛 生 ・ 社 会 事 業	318,645	309,788	322,798	0.0	△ 2.8	4.2	10.5	10.2	10.2
16 そ の 他 の サ ー ビ ス	153,643	149,337	149,039	△ 1.3	△ 2.8	△ 0.2	5.1	4.9	4.7
17 小 計 (1～16)	3,023,385	3,036,502	3,169,754	4.1	0.4	4.4	100.0	100.0	100.0
18 輸入品に課される税・関税	—	—	—	—	—	—	—	—	—
19 (控除)総資本形成に係る消費税	—	—	—	—	—	—	—	—	—
20 県内総生産(17+18-19)	3,023,385	3,036,502	3,169,754	4.1	0.4	4.4	100.0	100.0	100.0

(参 考) [17 小計] の産業別内訳

第 1 次 産 業 (1)	21,441	17,684	20,060	△ 12.7	△ 17.5	13.4	0.7	0.6	0.6
第 2 次 産 業 (2+3+5)	782,589	809,754	882,860	16.8	3.5	9.0	25.9	26.7	27.9
第 3 次 産 業 (4+6～16)	2,219,355	2,209,064	2,266,834	0.5	△ 0.5	2.6	73.4	72.8	71.5

注 1 平成23年基準（2008SNA）に準拠した推計値である。

2 計数は毎年遡及して改定される。

資料 石川県統計情報室「石川県県民経済計算」

101 県民所得・県民可処分所得の分配

(単位：百万円、%)

項 目	平成25年度	26 年度	27 年度	対前年度増加率			構 成 比		
				25年度	26年度	27年度	25年度	26年度	27年度
1 雇 用 者 報 酬	2,231,285	2,352,729	2,408,579	△ 1.5	5.4	2.4	69.0	71.6	70.8
(1) 賃 金 ・ 俸 給	1,898,369	1,993,768	2,036,813	1.7	5.0	2.2	58.7	60.7	59.8
(2) 雇 主 の 社 会 負 担	332,916	358,962	371,767	△ 16.4	7.8	3.6	10.3	10.9	10.9
a 雇主の現実社会負担	288,134	308,686	319,245	△ 16.3	7.1	3.4	8.9	9.4	9.4
b 雇主の帰属社会負担	44,782	50,276	52,522	△ 17.5	12.3	4.5	1.4	1.5	1.5
2 財 産 所 得 (非企業部門)	150,801	185,630	185,276	△ 8.2	23.1	△ 0.2	4.7	5.7	5.4
a 受 取	234,340	267,882	264,808	△ 5.3	14.3	△ 1.1	7.2	8.2	7.8
b 支 払	83,539	82,251	79,532	0.5	△ 1.5	△ 3.3	2.6	2.5	2.3
(1) 一 般 政 府	△ 55,729	△ 53,277	△ 49,968	2.8	4.4	6.2	△ 1.7	△ 1.6	△ 1.5
a 受 取	22,278	21,951	22,216	5.4	△ 1.5	1.2	0.7	0.7	0.7
b 支 払	78,007	75,228	72,183	△ 0.6	△ 3.6	△ 4.0	2.4	2.3	2.1
(2) 家 計	203,329	235,632	231,981	△ 6.9	15.9	△ 1.5	6.3	7.2	6.8
① 利 子	18,525	24,052	34,141	△ 38.8	29.8	42.0	0.6	0.7	1.0
a 受 取	23,637	30,496	40,888	△ 31.5	29.0	34.1	0.7	0.9	1.2
b 支払(消費者負債利子)	5,113	6,444	6,747	21.0	26.0	4.7	0.2	0.2	0.2
② 配 当 (受取)	46,071	67,636	54,398	△ 15.1	46.8	△ 19.6	1.4	2.1	1.6
③ その他の投資所得(受取)	110,391	107,900	102,984	3.6	△ 2.3	△ 4.6	3.4	3.3	3.0
④ 賃 貸 料 (受取)	28,343	36,044	40,458	3.6	27.2	12.2	0.9	1.1	1.2
(3) 対家計民間非営利団体	3,201	3,275	3,262	2.4	2.3	△ 0.4	0.1	0.1	0.1
a 受 取	3,620	3,855	3,864	2.2	6.5	0.2	0.1	0.1	0.1
b 支 払	419	580	602	0.1	38.5	3.9	0.0	0.0	0.0
3 企業所得(企業部門の第1次所得バランス)	852,664	745,435	809,525	26.9	△ 12.6	8.6	26.4	22.7	23.8
(1) 民 間 法 人 企 業	457,161	361,246	413,638	54.8	△ 21.0	14.5	14.1	11.0	12.2
a 非金融法人企業	348,963	264,169	368,752	69.8	△ 24.3	39.6	10.8	8.0	10.8
b 金 融 機 関	108,198	97,076	44,886	20.3	△ 10.3	△ 53.8	3.3	3.0	1.3
(2) 公 的 企 業	35,319	38,660	41,479	2.0	9.5	7.3	1.1	1.2	1.2
a 非金融法人企業	2,520	1,758	8,598	△ 41.9	△ 30.2	388.9	0.1	0.1	0.3
b 金 融 機 関	32,799	36,901	32,881	8.3	12.5	△ 10.9	1.0	1.1	1.0
(3) 個 人 企 業	360,183	345,529	354,408	5.3	△ 4.1	2.6	11.1	10.5	10.4
a 農 林 水 産 業	△ 271	△ 4,938	△ 1,492	△ 109.6	△ 1,719.8	69.8	0.0	△ 0.2	0.0
b その他の産業(非農林水・非金融)	111,304	102,402	105,622	14.8	△ 8.0	3.1	3.4	3.1	3.1
c 持 ち 家	249,151	248,066	250,278	2.8	△ 0.4	0.9	7.7	7.6	7.4
4 県民所得(要素費用表示)(1+2+3)	3,234,750	3,283,794	3,403,380	4.3	1.5	3.6	100.0	100.0	100.0
5 生産・輸入品に課される税(控除)補助金	265,125	308,183	340,120	10.2	16.2	10.4	8.2	9.4	10.0
6 県民所得(市場価格表示)(4+5)	3,499,875	3,591,977	3,743,500	4.7	2.6	4.2	108.2	109.4	110.0
7 その他の経常移転(純)	523,708	489,624	423,897	△ 3.4	△ 6.5	△ 13.4	16.2	14.9	12.5
(1) 非金融法人企業及び金融機関	△ 195,726	△ 208,661	△ 198,896	△ 13.3	△ 6.6	4.7	△ 6.1	△ 6.4	△ 5.8
(2) 一 般 政 府	748,444	761,557	697,238	△ 5.5	1.8	△ 8.4	23.1	23.2	20.5
(3) 家 計 (個人企業を含む)	△ 106,052	△ 145,918	△ 163,009	32.5	△ 37.6	△ 11.7	△ 3.3	△ 4.4	△ 4.8
(4) 対家計民間非営利団体	77,043	82,645	88,565	△ 4.0	7.3	7.2	2.4	2.5	2.6
8 県民可処分所得(6+7)	4,023,583	4,081,601	4,167,397	3.6	1.4	2.1	124.4	124.3	122.4
(1) 非金融法人企業及び金融機関	296,754	191,245	256,220	88.6	△ 35.6	34.0	9.2	5.8	7.5
(2) 一 般 政 府	957,840	1,016,463	987,389	△ 1.7	6.1	△ 2.9	29.6	31.0	29.0
(3) 家 計 (個人企業を含む)	2,688,746	2,787,973	2,831,961	0.7	3.7	1.6	83.1	84.9	83.2
(4) 対家計民間非営利団体	80,244	85,920	91,827	△ 3.8	7.1	6.9	2.5	2.6	2.7

注1 平成23年基準(2008SNA)に準拠した推計値である。

2 計数は毎年週及して改定される。

3 県民所得は通常4の額をいう。

資料 石川県統計情報室「石川県県民経済計算」

102 県内総生産（支出側、名目）

（単位：百万円、％）

項 目	平成25年度	26年度	27年度	対前年度増加率			構 成 比		
				25年度	26年度	27年度	25年度	26年度	27年度
1 民間最終消費支出	2,476,277	2,466,504	2,513,922	3.2	△ 0.4	1.9	57.5	56.2	55.0
(1) 家計最終消費支出	2,411,272	2,404,746	2,446,799	3.3	△ 0.3	1.7	56.0	54.8	53.5
a 食料・非アルコール飲料	347,841	355,063	370,979	2.4	2.1	4.5	8.1	8.1	8.1
b アルコール飲料・たばこ	59,272	56,237	56,470	0.7	△ 5.1	0.4	1.4	1.3	1.2
c 被服・履物	84,169	85,028	85,395	12.2	1.0	0.4	2.0	1.9	1.9
d 住居・電気・ガス・水道	699,890	705,212	708,738	2.3	0.8	0.5	16.3	16.1	15.5
e 家具・家庭用機器・家事サービス	84,529	79,739	79,841	19.8	△ 5.7	0.1	2.0	1.8	1.7
f 保健・医療	71,755	72,714	75,951	1.5	1.3	4.5	1.7	1.7	1.7
g 交 通	217,688	211,575	210,875	△ 0.0	△ 2.8	△ 0.3	5.1	4.8	4.6
h 通 信	88,224	91,561	89,309	4.5	3.8	△ 2.5	2.0	2.1	2.0
i 娯楽・レジャー・文化	253,786	248,771	244,926	4.4	△ 2.0	△ 1.5	5.9	5.7	5.4
j 教 育	35,676	37,106	38,216	0.1	4.0	3.0	0.8	0.8	0.8
k 外 食 ・ 宿 泊	138,111	140,912	145,824	1.2	2.0	3.5	3.2	3.2	3.2
l そ の 他	330,331	320,828	340,276	3.7	△ 2.9	6.1	7.7	7.3	7.4
(再掲)									
家計最終消費支出(除く持ち家の帰属家賃)	1,920,383	1,908,357	1,946,305	3.4	△ 0.6	2.0	44.6	43.5	42.6
持ち家の帰属家賃	490,890	496,389	500,495	2.9	1.1	0.8	11.4	11.3	10.9
(2) 対家計民間非営利団体最終消費支出	65,005	61,758	67,123	△ 0.2	△ 5.0	8.7	1.5	1.4	1.5
2 政府最終消費支出	906,291	928,947	938,215	△ 1.0	2.5	1.0	21.0	21.2	20.5
3 県内総資本形成	1,100,660	1,092,535	1,128,618	△ 10.8	△ 0.7	3.3	25.6	24.9	24.7
(1) 総固定資本形成	1,079,345	1,151,969	1,106,915	△ 10.7	6.7	△ 3.9	25.1	26.2	24.2
a 民 間	746,650	780,117	856,384	△ 8.8	4.5	9.8	17.3	17.8	18.7
(a) 住 宅	145,421	130,665	141,408	19.7	△ 10.1	8.2	3.4	3.0	3.1
(b) 企 業 設 備	601,229	649,452	714,976	△ 13.8	8.0	10.1	14.0	14.8	15.6
b 公 的	332,695	371,852	250,531	△ 14.5	11.8	△ 32.6	7.7	8.5	5.5
(a) 住 宅	3,261	1,847	2,231	56.4	△ 43.4	20.8	0.1	0.0	0.0
(b) 企 業 設 備	76,828	115,032	43,319	△ 15.5	49.7	△ 62.3	1.8	2.6	0.9
(c) 一 般 政 府	252,606	254,973	204,981	△ 14.7	0.9	△ 19.6	5.9	5.8	4.5
(2) 在 庫 変 動	21,315	△ 59,434	21,703	△ 15.1	△ 378.8	136.5	0.5	△ 1.4	0.5
a 民 間 企 業	16,969	△ 63,390	21,582	△ 28.5	△ 473.6	134.0	0.4	△ 1.4	0.5
b 公 的(公的企業・一般政府)	4,346	3,957	121	214.9	△ 9.0	△ 97.0	0.1	0.1	0.0
4 財貨・サービスの移出入(純)・統計上の不突合	△ 177,155	△ 99,515	△ 7,074	—	—	—	△ 4.1	△ 2.3	△ 0.2
(1) 財貨・サービスの移出(純)	266,698	349,700	456,326	31.9	31.1	30.5	6.2	8.0	10.0
(2) 統計上の不突合	△ 443,853	△ 449,215	△ 463,400	—	—	—	△ 10.3	△ 10.2	△ 10.1
5 県内総生産(支出側)(1+2+3+4)	4,306,073	4,388,471	4,573,682	3.6	1.9	4.2	100.0	100.0	100.0
(参考) 県外からの所得(純)	211,365	247,292	233,627	6.3	17.0	△ 5.5	4.9	5.6	5.1
県民総所得(市場価格)	4,517,438	4,635,764	4,807,308	3.8	2.6	3.7	104.9	105.6	105.1
県内需要	4,483,229	4,487,987	4,580,755	△ 1.4	0.1	2.1	104.1	102.3	100.2
民間需要	3,239,897	3,183,231	3,391,889	△ 0.1	△ 1.7	6.6	75.2	72.5	74.2
公的需要	1,243,332	1,304,756	1,188,867	△ 4.8	4.9	△ 8.9	28.9	29.7	26.0

注1 平成23年基準(2008SNA)に準拠した推計値である。

2 計数は毎年遡及して改定される。

3 民間需要=民間最終消費支出+民間住宅+民間企業設備+民間在庫品変動

4 公的需要=政府最終消費支出+公的固定資本形成+公的在庫品変動

資料 石川県統計情報室「石川県県民経済計算」

103 関 連 指 標

項 目	単位	平成25年度	26 年 度	27 年 度	対前年度増加率 (%)		
					25年度	26年度	27年度
1 経 済 成 長 率 に 関 す る も の							
(1) 県内総生産 (名目) 対前年度増加率	%	3.6	1.9	4.2	—	—	—
(2) 県内総生産 (実質) 連鎖方式	%	3.5	0.1	2.8	—	—	—
(3) 県民所得	%	4.3	1.5	3.6	—	—	—
(4) 県民総所得 (名目)	%	3.8	2.6	3.7	—	—	—
2 1 人 当 た り 所 得 水 準 に 関 す る も の							
(1) 県 民 所 得 (県民1人当たり)	千円	2,788	2,838	2,949	4.6	1.8	3.9
(2) 県 民 可 処 分 所 得 ()	千円	3,468	3,528	3,611	3.9	1.7	2.4
(3) 家計最終消費支出 (名目) ()	千円	2,232	2,261	2,267	2.0	1.3	0.3
(4) 県 民 雇 用 者 報 酬 (雇用者1人当たり)	千円	4,340	4,578	4,688	△ 1.4	5.5	2.4
(5) 個 人 所 得 (県民1人当たり)	千円	2,409	2,536	2,595	△ 0.8	5.3	2.3
3 1 人 当 た り 生 産 水 準							
(1) 県 内 総 生 産 (名目) (県民1人当たり)	千円	3,711	3,793	3,963	3.9	2.2	4.5
(2) 県 内 純 生 産 (名目) (就業者1人当たり)	千円	5,120	5,159	5,401	4.5	0.8	4.7
4 人 口 ・ 面 積 ・ そ の 他							
(1) 総 人 口	人	1,160,360	1,156,903	1,154,008	△ 0.3	△ 0.3	△ 0.3
(2) 世 帯 数	世帯	447,934	450,360	453,368	0.6	0.5	0.7
(3) 総 面 積	km ²	4,186.21	4,186.15	4,186.09	0.0	△ 0.0	△ 0.0
(4) 鉱工業生産指数対前年度増加率 (H22=100)	%	17.5	1.4	0.9	—	—	—
(5) 賃金指数対前年増加率 (事業所規模30人以上) (暦 年)	%	1.7	4.5	1.8	—	—	—
(6) 消費者物価指数対前年度増加率(金沢市、H27=100)	%	0.6	3.2	0.1	—	—	—

注1 1～3は平成23年基準(2008SNA)に準拠した推計値によるものである。
 2 計数は毎年遡及して改定される。
 3 個人所得とは、県民雇用者報酬、家計財産所得及び個人企業所得の合計である。
 4 総人口は、各年10月1日現在推計人口(総務省統計局)による。
 資料 石川県統計情報室「石川県県民経済計算」

17 建築 及

104 着工建築物面積及び工事費

(1) 建築主別面積及び工事費

(単位：㎡、万円)

年次及び月次	総 計		国		県、市 町		その他(法人・個人)	
	床 面 積	工 事 費	床 面 積	工 事 費	床 面 積	工 事 費	床 面 積	工 事 費
平成 25 年	1,442,387	23,882,839	5,745	138,810	69,457	1,666,767	1,367,185	22,077,262
26	1,276,490	22,516,554	7,178	139,516	123,800	3,388,364	1,145,512	18,988,674
27	1,545,314	33,007,227	1,389	30,767	131,136	3,062,621	1,412,789	29,913,839
28	1,339,124	25,839,507	18,124	522,040	59,186	1,861,043	1,261,814	23,456,424
29	1,211,429	23,081,054	5,722	144,420	48,920	1,557,652	1,156,787	21,378,982
平成29年 1 月	116,903	2,120,018	—	—	249	5,760	116,654	2,114,258
2	77,767	1,643,557	4,736	106,400	1,939	48,220	71,092	1,488,937
3	87,727	1,653,824	459	20,450	1,617	57,467	85,651	1,575,907
4	100,020	1,807,922	—	—	3,395	67,690	96,625	1,740,232
5	109,298	2,069,805	219	15,300	4,981	152,916	104,098	1,901,589
6	119,122	2,266,416	—	—	10,874	284,302	108,248	1,982,114
7	100,090	1,855,290	41	1,080	809	24,582	99,240	1,829,628
8	87,655	1,678,842	—	—	2,477	185,742	85,178	1,493,100
9	117,755	2,287,555	267	1,190	6,751	310,332	110,737	1,976,033
10	115,622	2,235,968	—	—	4,542	119,235	111,080	2,116,733
11	97,418	1,963,106	—	—	9,123	250,024	88,295	1,713,082
12	82,052	1,498,751	—	—	2,163	51,382	79,889	1,447,369

資料 国土交通省総合政策局「建築動態統計」(参考 月刊建設統計月報)

104 着工建築物面積

(2) 用途別面積

年次及び月次	居住専用住宅		居住専用準住宅		居住産業併用		農林水産業用	
	床 面 積	工 事 費	床 面 積	工 事 費	床 面 積	工 事 費	床 面 積	工 事 費
平成 25 年	820,509	13,273,044	2,088	39,060	26,923	445,470	11,452	190,030
26	657,357	10,999,624	7,718	165,010	30,728	520,573	8,742	72,314
27	736,268	12,409,500	5,407	91,400	28,214	521,366	14,541	201,989
28	742,232	12,871,294	6,745	138,230	14,933	276,892	12,859	204,130
29	751,566	13,395,012	11,996	253,985	18,742	352,203	16,352	227,206
平成29年 1 月	58,306	1,057,127	—	—	2,002	44,400	230	1,765
2	47,057	791,366	1,262	26,000	845	14,380	962	7,100
3	57,558	1,013,741	873	18,000	390	7,484	305	4,450
4	62,302	1,070,881	—	—	2,987	61,630	524	7,400
5	69,664	1,232,963	3,785	80,300	3,147	43,255	575	7,550
6	67,818	1,244,473	181	4,500	2,200	37,773	542	6,400
7	65,467	1,162,984	129	2,130	869	15,783	6,425	105,827
8	65,017	1,154,299	—	—	2,262	40,960	3,685	25,757
9	68,160	1,211,340	298	5,000	632	11,590	1,734	42,297
10	70,375	1,254,078	2,570	70,000	763	13,240	951	13,780
11	69,536	1,315,633	1,459	25,805	773	14,000	182	2,260
12	50,306	886,127	1,439	22,250	1,872	47,708	237	2,620

年次及び月次	卸売業、小売業用		金融業、保険業用		不動産業用		宿泊業、飲食サービス業用	
	床 面 積	工 事 費	床 面 積	工 事 費	床 面 積	工 事 費	床 面 積	工 事 費
平成 25 年	92,278	1,175,475	19,523	710,200	12,479	228,142	7,658	145,661
26	130,597	1,969,905	2,563	76,600	9,468	62,752	28,956	529,357
27	50,221	763,824	634	18,200	3,006	49,520	12,346	260,931
28	149,687	2,546,382	634	18,200	7,644	86,630	28,271	815,985
29	52,390	917,001	4,820	156,965	8,429	129,640	43,655	1,394,390
平成29年 1 月	3,787	60,000	605	22,000	—	—	425	8,250
2	4,358	69,005	1,221	40,000	37	750	7,462	208,000
3	4,159	76,200	1,126	60,000	1,477	14,150	5,131	129,860
4	4,787	108,700	541	15,000	1,169	9,540	79	1,300
5	1,767	21,300	667	12,800	281	2,500	7,526	276,536
6	3,545	54,000	—	—	1,517	30,280	2,563	91,000
7	5,513	100,630	—	—	456	6,500	6,503	223,152
8	3,869	64,630	238	4,000	866	19,080	222	3,750
9	11,848	184,766	—	—	1,830	31,040	592	8,455
10	3,719	75,200	—	—	—	—	7,409	267,217
11	2,533	52,350	—	—	311	5,000	5,403	170,170
12	2,505	50,220	422	3,165	485	10,800	340	6,700

資料 国土交通省総合政策局「建築動態統計」(参考 月刊建設統計月報)

住 宅

104 着工建築物面積及び工事費（つづき）

(3) 構造別面積及び工事費

(単位：㎡、万円)

年次及び月次	木 造		鉄骨鉄筋・鉄筋コンクリート造		鉄 骨 造		そ の 他	
	床 面 積	工 事 費	床 面 積	工 事 費	床 面 積	工 事 費	床 面 積	工 事 費
平成 25 年	738,200	11,685,051	102,880	2,281,680	597,022	9,890,759	4,285	25,349
26	598,129	9,610,814	142,385	3,795,210	532,173	9,088,263	3,803	22,267
27	700,940	11,350,439	98,382	2,095,448	738,238	19,527,596	7,754	33,699
28	677,718	11,268,875	78,335	2,175,388	578,607	12,366,077	4,464	29,167
29	687,379	11,586,076	76,189	2,566,959	443,189	8,908,365	4,672	19,654
平成29年 1 月	51,490	870,961	16,310	469,150	48,889	779,117	214	790
2	46,271	754,760	6,217	337,500	24,914	549,631	365	1,666
3	51,471	838,632	2,186	57,600	33,122	754,065	948	3,527
4	60,349	998,707	3,675	73,333	35,740	734,275	256	1,607
5	66,136	1,140,849	7,254	169,078	35,672	758,842	236	1,036
6	58,718	998,685	8,489	286,260	51,256	979,431	659	2,040
7	61,351	1,013,748	6,557	241,000	31,957	599,755	225	787
8	59,746	1,036,965	6,398	273,800	21,374	367,362	137	715
9	60,968	1,048,980	9,391	362,410	46,675	872,511	721	3,654
10	65,841	1,137,854	308	7,173	49,127	1,089,191	346	1,750
11	57,207	960,995	9,162	279,385	30,714	721,431	335	1,295
12	47,831	784,940	242	10,270	33,749	702,754	230	787

資料 国土交通省総合政策局「建築動態統計」（参考 月刊建設統計月報）

及び工事費（つづき）

及 び 工 事 費

(単位：㎡、万円)

鉱業、採石業、砂利採取業、建設業用		製 造 業 用		電気・ガス・熱供給・水道業用		情 報 通 信 業 用		運 輸 業 用	
床 面 積	工 事 費	床 面 積	工 事 費	床 面 積	工 事 費	床 面 積	工 事 費	床 面 積	工 事 費
11,090	162,060	141,751	1,791,377	5,854	149,770	4,873	71,200	35,972	365,310
8,866	92,572	121,919	1,607,589	2,494	53,625	4,559	145,450	13,668	262,505
25,928	335,355	351,338	11,620,475	3,821	54,263	16,821	272,980	37,064	458,150
16,873	233,077	128,903	2,054,617	3,917	55,494	1,006	17,501	9,199	134,535
16,125	222,228	112,592	1,587,496	1,604	38,001	288	4,797	24,788	328,465
2,624	32,950	5,332	72,770	—	—	74	1,862	21,317	255,000
1,229	20,100	755	9,175	210	2,000	60	200	108	1,400
2,754	34,110	4,285	77,570	—	—	—	—	—	—
525	7,911	12,542	142,919	179	6,642	129	2,480	128	900
1,145	13,405	12,689	161,996	267	2,962	—	—	1,420	25,745
1,402	27,514	18,171	257,836	815	25,000	—	—	—	—
507	6,180	9,860	143,750	—	—	—	—	120	4,300
476	5,200	5,461	72,180	—	—	—	—	66	980
4,134	51,458	13,335	206,030	—	—	—	—	1,021	28,500
561	9,900	13,197	194,540	—	—	—	—	205	3,466
768	13,500	2,987	30,450	22	143	25	255	63	924
—	—	13,978	218,280	111	1,254	—	—	340	7,250

教育、学習支援業用		医療、福祉用		その他のサービス業用		公 務 用		他に分類されない	
床 面 積	工 事 費	床 面 積	工 事 費	床 面 積	工 事 費	床 面 積	工 事 費	床 面 積	工 事 費
59,928	1,350,188	114,919	2,460,426	48,805	707,114	9,371	279,239	16,914	339,073
45,840	1,038,878	106,050	2,425,758	51,178	1,254,477	32,509	949,634	13,278	289,931
65,778	1,543,309	142,168	3,410,098	38,940	652,621	8,559	258,544	3,761	66,149
76,107	2,312,499	100,284	3,058,969	25,116	516,588	13,540	465,516	1,174	32,968
23,090	631,590	68,317	1,870,505	27,517	590,410	28,290	947,474	868	33,686
581	9,500	21,155	547,130	359	5,004	106	2,260	—	—
736	11,100	5,553	319,376	1,044	16,590	4,826	106,700	42	315
116	2,287	6,531	130,892	292	6,450	2,302	58,630	428	20,000
3,069	53,490	9,825	294,710	1,050	16,419	—	—	184	8,000
753	23,000	3,085	62,815	1,339	31,140	1,188	71,538	—	—
7,468	143,140	2,997	51,123	6,794	161,685	3,109	131,692	—	—
88	1,700	2,878	45,362	742	15,800	498	20,930	35	262
1,809	164,622	2,533	94,063	533	10,982	618	18,339	—	—
2,307	65,442	2,543	72,850	2,565	64,187	6,684	302,330	72	2,270
3,436	82,697	2,942	63,247	9,190	181,863	240	6,215	64	525
1,149	36,127	2,332	50,205	1,366	22,320	8,489	223,100	20	864
1,578	38,485	5,943	138,732	2,243	57,970	230	5,740	23	1,450

105 着 工 新 設

(1) 利 用 関 係 別、用 途 別 着

年次及び月次	総 数		利 用 関 係 別					
	戸 数	床 面 積	持 家		貸 家		給 与 住 宅	
			戸 数	床 面 積	戸 数	床 面 積	戸 数	床 面 積
平成 25 年	7,562	815,161	4,407	587,790	2,196	119,563	18	2,287
26	6,455	662,315	3,332	438,218	2,215	120,095	15	1,950
27	7,286	740,543	3,819	496,566	2,539	136,554	19	2,276
28	7,524	733,051	3,742	484,387	2,774	145,103	128	6,772
29	8,180	765,548	3,976	493,693	3,204	162,279	37	5,761
平成29年 1 月	647	60,009	268	33,185	246	12,210	3	1,151
2	483	47,607	268	33,018	151	7,501	1	145
3	643	57,819	296	35,822	287	15,531	7	323
4	629	64,145	370	46,492	191	9,880	1	107
5	776	72,180	375	46,477	333	17,802	4	266
6	727	69,386	361	44,360	292	16,405	8	1,386
7	676	66,046	379	48,277	238	11,300	1	18
8	715	66,943	370	46,099	253	11,009	1	230
9	776	68,605	349	43,083	353	18,045	3	385
10	787	70,919	345	43,598	354	18,179	4	264
11	765	70,075	327	40,359	293	14,051	2	1,321
12	556	51,814	268	32,923	213	10,366	2	165

注 「住宅」とは家計をともにするものが独立して居住することができるように設備された一棟もしくは数棟の建築物または区画資料 国土交通省総合政策局「建築動態統計」(参考 月刊建設統計月報)

105 着 工 新 設 住 宅 状 況 (つづき)

(2) 資 金 別 着 工 新 設 住 宅 戸 数

(単位：戸)

年次及び月次	総 計	民間資金 住 宅	公営住宅	住宅金融支援 機 構 住 宅	都市再生 機 構 住 宅	そ の 他
平成 27 年	7,286	6,901	27	169	—	189
28	7,524	7,150	29	90	—	255
29	7,840	7,285	65	143	—	347
平成29年 1 月	625	592	—	11	—	22
2	464	429	8	3	—	24
3	613	552	—	35	—	26
4	591	560	—	2	—	29
5	738	645	41	19	—	33
6	698	666	—	16	—	16
7	650	604	6	11	—	29
8	687	634	—	13	—	40
9	744	706	2	8	—	28
10	756	697	8	11	—	40
11	736	689	—	7	—	40
12	538	511	—	7	—	20

資料 国土交通省総合政策局「建築動態統計」(参考 月刊建設統計月報)

住 宅 状 況

工 新 設 住 宅 戸 数 及 び 面 積

(単位：戸、㎡)

係 別		用 途 別					
分 譲 住 宅		専 用 住 宅		併 用 住 宅		そ の 他	
戸 数	床 面 積	戸 数	床 面 積	戸 数	床 面 積	戸 数	床 面 積
941	105,521	7,450	804,905	112	10,256	—	—
893	102,052	6,253	641,851	202	20,464	—	—
909	105,147	7,195	731,384	90	9,107	1	52
880	96,789	7,456	724,935	66	7,907	2	209
963	103,815	8,039	756,254	141	9,294	—	—
130	13,463	644	59,633	3	376	—	—
63	6,943	475	47,057	8	550	—	—
53	6,143	641	57,558	2	261	—	—
67	7,666	619	63,358	10	787	—	—
64	7,635	766	70,881	10	1,299	—	—
66	7,235	715	67,903	12	1,483	—	—
58	6,451	668	65,467	8	579	—	—
91	9,605	650	65,017	65	1,926	—	—
71	7,092	771	68,160	5	445	—	—
84	8,878	784	70,697	3	222	—	—
143	14,344	761	69,600	4	475	—	—
73	8,360	545	50,923	11	891	—	—

された一部をいう。

106 居 住 状 況

(1) 一 般 世 帯 居 住 状 態 (平成27年10月1日現在)

項 目	総 数	住 宅 に 住 む 一 般 世 帯			住 宅 以 外 に 住 む 一 般 世 帯
		計	主 世 帯	間 借 り	
世 帯 数 (世帯)	452,355	445,600	441,032	4,568	6,755
世 帯 人 員 (人)	1,119,870	1,110,561	1,101,078	9,483	9,309
世 帯 数 の 割 合 (%)	100.0	98.5	97.5	1.0	1.5
世 帯 人 員 の 割 合 (%)	100.0	99.2	98.3	0.8	0.8
1 世 帯 当 たり 人 員 (人)	2.48	2.49	2.50	2.08	1.38

資料 総務省統計局「平成27年国勢調査人口等基本集計結果」

106 居 住 状 況 (つづき)

(2) 一般世帯住宅種類及び所有関係別世帯数、世帯人員 (平成27年10月1日現在)

項 目	総 数	住 宅 に 住 む 一 般 世 帯						住宅以外 に 住 む 一般世帯	住居の 種 類 「不詳」
		持 ち 家	借 家		給与住宅	間 借 り	計		
			公営・都市再 生機構・公社	民 営					
世 帯 数 (世帯)	452,355	309,862	11,676	108,511	10,983	4,568	445,600	6,740	15
世 帯 人 員 (人)	1,119,870	881,700	24,945	174,520	19,913	9,483	1,110,561	9,281	28
1世帯当たり人員 (人)	2.48	2.85	2.14	1.61	1.81	2.08	2.49	1.38	1.87
住宅に住む一般世帯に占 める世帯数の割合 (%)	—	69.5	2.6	24.4	2.5	1.0	100.0	—	—

資料 総務省統計局「平成27年国勢調査人口等基本集計結果」

106 居 住 状 況 (つづき)

(3) 建て方、構造別住宅数 (平成25年10月1日現在)

項 目	総 数	木 造	防 火 木 造	鉄 骨 ・ 鉄 筋 コンクリート造	鉄 骨 造	ブ ロ ッ ク 造 そ の 他
住宅数 (戸)						
総 数	439,900	198,700	133,700	66,000	40,900	700
一 戸 建	314,500	185,600	117,200	5,500	6,000	200
長 屋 建	6,800	2,000	2,400	1,000	1,300	100
共同住宅	117,500	10,700	13,800	59,000	33,600	300
そ の 他	1,100	400	200	400	0	—
割 合 (%)						
総 数	100.0	45.2	30.4	15.0	9.3	0.2
一 戸 建	100.0	59.0	37.3	1.7	1.9	0.1
長 屋 建	100.0	29.4	35.3	14.7	19.1	1.5
共同住宅	100.0	9.1	11.7	50.2	28.6	0.3
そ の 他	100.0	36.4	18.2	36.4	0.0	—

注 10位を四捨五入して100位までを有効数字と表記しているため、個々の数字の合計が必ずしも総数とは一致しない。

資料 総務省統計局「住宅・土地統計調査報告」

106 居 住 状 況 (つづき)

(4) 所有関係別住宅数 (各年10月1日現在)

所 有 の 関 係	数	住 宅 数 (戸)		割 合 (%)		対平成20年 増減率 (%)
		平 成 20 年	25 年	平 成 20 年	25 年	
総 数		421,600	439,900	100.0	100.0	4.3
持 ち 家		291,400	311,400	69.1	70.8	6.9
借 家		124,700	123,400	29.6	28.1	△ 1.0
公 営 の 借 家		11,100	9,000	2.6	2.0	△ 18.9
都市再生機構・公社の借家		1,800	0	0.4	0.0	△ 100.0
民 営 借 家		100,600	107,200	23.9	24.4	6.6
給 与 住 宅		11,200	7,200	2.7	1.6	△ 35.7

注1 総数には住宅の所有の関係「不詳」を含む。

注2 10位を四捨五入して100位までを有効数字と表記しているため、個々の数字の合計が必ずしも総数とは一致しない。

資料 総務省統計局「住宅・土地統計調査報告」

106 住 居 状 況 (つづき)

(5) 居住世帯有無別住宅数(各年10月1日現在)

年 次	総住宅数	居 住 世 帯 あ り		居 住 世 帯 な し			
		同居世帯あり	総 数	一時現在者のみ	空 き 家	建 築 中	
実 数 (戸)							
平成 5 年	400,900	358,100	1,200	42,900	3,600	37,500	1,800
10	441,000	389,700	1,300	51,300	2,100	47,600	1,600
15	470,500	404,000	1,900	66,500	2,100	63,500	900
20	498,000	421,600	1,900	76,400	2,700	72,700	1,100
25	520,400	439,900	2,300	80,500	2,000	76,900	1,500
割 合 (%)							
平成 5 年	100.0	89.3	0.3	10.7	0.9	9.4	0.4
10	100.0	88.4	0.3	11.6	0.5	10.8	0.4
15	100.0	85.9	0.4	14.1	0.4	13.5	0.2
20	100.0	84.7	0.4	15.3	0.5	14.6	0.2
25	100.0	84.5	0.4	15.5	0.4	14.8	0.3
増 減 数 (戸)							
昭和63～平成5年	32,500	27,200	△ 100	5,400	1,000	4,200	200
平成5～10	40,100	31,600	100	8,400	△ 1,500	10,100	△ 200
10～15	29,500	14,300	600	15,200	0	15,900	△ 700
15～20	27,500	17,600	0	9,900	600	9,200	200
20～25	22,400	18,300	400	4,100	△ 700	4,200	400
増 減 率 (%)							
昭和63～平成5年	8.8	8.2	△ 7.7	14.4	38.5	12.6	12.5
平成5～10	10.0	8.8	8.3	19.6	△ 41.7	26.9	△ 11.1
10～15	6.7	3.7	46.2	29.6	0.0	33.4	△ 43.8
15～20	5.8	4.4	0.0	14.9	28.6	14.5	22.2
20～25	4.5	4.3	21.1	5.4	△ 25.9	5.8	36.4

注 10位を四捨五入して100位までを有効数字と表記しているため、個々の数字の合計が必ずしも総数とは一致しない。
資料 総務省統計局「住宅・土地統計調査報告」

106 居 住 状 況 (つづき)

(6) 高 齢 者 主 世 帯 数 (各年10月1日現在)

項 目	平 成 20 年		25 年	
	実 数 (世帯)	割 合 (%)	実 数 (世帯)	割 合 (%)
主 世 帯 総 数	421,600	100.0	439,900	100.0
65歳以上の単身普通世帯総数 (うち75歳以上)	29,800 16,900	7.1 4.0	40,500 22,800	9.2 5.2
いずれか一方が65歳以上の 夫婦普通世帯総数 (うち75歳以上)	10,500 8,500	2.5 2.0	10,900 9,400	2.5 2.1
夫婦とも65歳以上の 夫婦普通世帯総数 (うち75歳以上)	33,700 10,200	8.0 2.4	40,500 12,100	9.2 2.8

注 10位を四捨五入して100位までを有効数字と表記しているため、個々の数字の合計が必ずしも総数とは一致しない。
資料 総務省統計局「住宅・土地統計調査報告」

106 居 住 状 況 (つづき)

(7) 高 齢 者 主 世 帯 居 住 住 宅 所 有 関 係 及 び 建 て 方 (平成25年10月1日現在)

項 目	65歳以上の単身普通世帯 総 数		いずれか一方が65歳以上の 夫婦普通世帯総数		夫婦とも65歳以上の 夫婦普通世帯総数	
	実数 (世帯)	割合 (%)	実数 (世帯)	割合 (%)	実数 (世帯)	割合 (%)
総 数	40,500	100.0	10,900	100.0	40,500	100.0
持 ち 家	32,000	79.0	10,100	92.7	38,300	94.6
借 家	8,300	20.5	800	7.3	2,000	4.9
公 営 ・ 都 市 再 生 機 構 ・ 公 社 の 借 家	2,400	5.9	200	1.8	700	1.7
民 営 借 家	5,900	14.6	600	5.5	1,200	3.0
給 与 住 宅	0	0.0	0	0.0	0	0.0
一 戸 建	32,200	79.5	10,000	91.7	38,100	94.1
長 屋 建	500	1.2	0	0.0	300	0.7
共 同 住 宅	7,700	19.0	800	7.3	1,800	4.4
そ の 他	100	0.2	—	—	100	0.2

注1 総数には住宅の所有の関係「不詳」を含む。

2 10位を四捨五入して100位までを有効数字と表記しているため、個々の数字の合計が必ずしも総数とは一致しない。
資料 総務省統計局「住宅・土地統計調査報告」

106 居 住 状 況 (つづき)

(8) 高齢者主世帯の子の居住地 (平成25年10月1日現在)

項 目	総 数	子がいる						子はいない
		総 数	一緒に住んでいる (同じ建物又は 敷地内に住んで いる場合も含む)	徒歩5分 程度の場 所に住ん でいる	片道15分 未満の場 所に住ん でいる	片道1時 間未満の 場所に住 んでいる	片道1時 間以上の 場所に住 んでいる	
65歳以上の単身普通世帯 総 数 (世帯)	40,500	27,300	700	2,900	5,800	7,900	9,900	8,500
割 合 (%)	100.0	67.4	1.7	7.2	14.3	19.5	24.4	21.0
いずれか一方が65歳以上の 夫婦普通世帯総数 (世帯)	10,900	9,000	400	700	1,600	3,300	3,100	1,400
割 合 (%)	100.0	82.6	3.7	6.4	14.7	30.3	28.4	12.8
夫婦とも65歳以上の 夫婦普通世帯総数 (世帯)	40,500	35,000	1,500	4,700	6,600	10,000	12,200	4,000
割 合 (%)	100.0	86.4	3.7	11.6	16.3	24.7	30.1	9.9

注1 総数には子の居住地「不詳」を含む。

2 10位を四捨五入して100位までを有効数字と表記しているため、個々の数字の合計が必ずしも総数とは一致しない。

資料 総務省統計局「住宅・土地統計調査報告」

18 公 務 員

107 公 務 員

(1) 県 職 員 数 (平成30年4月5日現在)

(単位:人)

区 分	課・所数	職員総数	一 般 職 員		教 員	警 察 官
			事 務	そ の 他		
総 数	546	15,768	2,803	2,889	8,069	2,007
知事部局(出先を含む)	142	3,381	1,729	1,652	—	—
総務部	17	581	475	106	—	—
企画振興部	7	91	91	—	—	—
県民文化スポーツ部	12	168	152	16	—	—
健康福祉部	30	535	320	215	—	—
生活環境部	8	108	69	39	—	—
商工労働部	15	249	152	97	—	—
観光戦略推進部	5	93	92	1	—	—
農林水産部	18	746	141	605	—	—
競馬事業局	2	19	10	9	—	—
土木部	26	762	198	564	—	—
出納	2	29	29	—	—	—
県立病院	2	1,155	63	1,092	—	—
議会事務局	4	30	26	4	—	—
教育委員会事務局	11	181	179	2	—	—
教育委員会の所管する学校	336	8,595	453	73	8,069	—
教育委員会の所管する学校以外の教育機関等	5	55	51	4	—	—
選挙管理委員会事務局	—	1	1	—	—	—
監査委員会事務局	3	18	17	1	—	—
人事委員会事務局	2	10	10	—	—	—
労働委員会事務局	—	6	6	—	—	—
海区漁業調整委員会	—	3	—	3	—	—
警察職員	41	2,333	268	58	—	2,007

注 職員数は、一般職に属する職員数であり、地方公務員の身分を保有する休職者、派遣職員などを含み、臨時または非常勤の職員を除いたものである。

資料 石川県行政経営課、石川県教育委員会庶務課、石川県警察本部警務課

107 公 務 員 (つづき)

(2) 市 町 職 員 数 (平成30年4月1日現在)

(単位:人)

市町別	総数	一般行政職員	その他の職員	市町別	総数	一般行政職員	その他の職員	市町別	総数	一般行政職員	その他の職員
合 計	12,126	6,087	6,039	野々市市	342	258	84	鳳 珠 郡	643	286	357
金 沢 市	3,254	1,658	1,596	能 美 郡	88	72	16	穴 水 町	255	83	172
七 尾 市	1,171	402	769	川 北 町	88	72	16	能 登 町	388	203	185
小 松 市	1,176	379	797	河 北 郡	588	312	276				
輪 島 市	551	280	271	津 幡 町	390	187	203				
珠 洲 市	428	174	254	内 灘 町	198	125	73				
加 賀 市	1,101	406	695	羽 咋 郡	550	331	219				
羽 咋 市	162	127	35	志 賀 町	326	217	109				
か ほ く 市	339	230	109	宝 達 志 水 町	224	114	110				
白 山 市	793	618	175	鹿 島 郡	239	188	51				
能 美 市	701	366	335	中 能 登 町	239	188	51				

資料 石川縣市町支援課

及 び 選 挙

108 主要選挙投票状況

(1) 当日有権者、投票者数及び投票率

選挙執行 年月日	選挙名	選挙当日の有権者数(人)			投票者数(人)			投票率(%)		
		総数	男	女	総数	男	女	総数	男	女
平成27. 4.12	県議会議員	689,692	328,121	361,571	332,080	158,426	173,654	48.15	48.28	48.03
28. 7.10	参議院議員 (選挙区)	960,487	459,312	501,175	546,304	264,052	282,252	56.88	57.49	56.32
28. 7.10	参議院議員 (比例代表)	960,487	459,312	501,175	546,248	264,024	282,224	56.87	57.48	56.31
29.10.22	衆議院議員 (小選挙区)	957,883	458,302	499,581	557,117	269,764	287,353	58.16	58.86	57.52
29.10.22	衆議院議員 (比例代表)	957,883	458,302	499,581	557,084	269,752	287,332	58.16	58.86	57.51

108 主要選挙投票状況(つづき)

(2) 党派別得票数

選挙執行 年月日	選挙名	総数	自由民主	社会民主	民主	民進	立憲民主	希望	維新	公明	共産	その他	無所属
平成27. 4.12	県議会議員	327,149	155,830	8,252	10,318	-	-	-	-	16,078	12,901	7,175	116,595
28. 7.10	参議院議員 (選挙区)	531,376	328,013	-	-	-	-	-	-	-	-	11,992	191,371
28. 7.10	参議院議員 (比例代表)	517,457 .846	248,841 .164	12,202 .680	-	95,960 .167	-	-	32,891 .610	56,923 .887	36,598 .111	34,040 .227	-
29.10.22	衆議院議員 (小選挙区)	543,772	311,005	-	-	-	-	198,011	-	-	31,284	-	3,472
29.10.22	衆議院議員 (比例代表)	541,494	234,570	6,280	-	-	73,806	128,507	20,429	47,579	26,540	3,783	-

109 市町別選挙人名簿登録者数(平成30年9月1日現在)

(単位:人)

市町別	総数	男	女	市町別	総数	男	女
合計	957,236	458,651	498,585	七輪市	45,833	21,638	24,195
金沢市	377,440	180,476	196,964	尾島市	24,129	11,231	12,898
第一区計	377,440	180,476	196,964	珠洲市	13,138	6,024	7,114
小松市	89,049	43,094	45,955	羽咋市	19,063	8,966	10,097
加賀市	57,497	26,969	30,528	かほく市	29,225	13,977	15,248
白山市	93,254	45,105	48,149	河北郡	53,130	25,556	27,574
能美市	40,189	19,627	20,562	津幡町	31,019	14,979	16,040
野々市市	42,183	21,318	20,865	内灘町	22,111	10,577	11,534
能美郡	4,804	2,311	2,493	羽咋郡	29,601	14,018	15,583
川北町	4,804	2,311	2,493	志賀町	18,116	8,578	9,538
第二区計	326,976	158,424	168,552	宝達志水町	11,485	5,440	6,045
				鹿島郡	15,366	7,376	7,990
				中能登町	15,366	7,376	7,990
				鳳珠郡	23,335	10,965	12,370
				穴水町	7,552	3,607	3,945
				能登町	15,783	7,358	8,425
				第三区計	252,820	119,751	133,069

19 教 育 及

110 学校種別設置者別学校数(平成29年5月1日現在)

学校種別 設置者別	学校数	学級・学部 ・学科・ 課程数	園児・児童・生徒・学生数			教 員 数					
			計	男	女	計	本 務 者		兼 務 者		
							男	女	男	女	
幼 稚 園	計	59	364	6,752	3,442	3,310	783	41	635	25	82
	国立	1	5	116	62	54	11	2	5	2	2
	公立	2	6	99	45	54	15	—	14	—	1
幼保連携型 認定こども園	計	87	369	10,794	5,566	5,228	2,152	77	1,946	7	122
	国立	—	—	—	—	—	—	—	—	—	—
	公立	1	3	83	43	40	14	—	14	—	—
小 学 校	計	211	2,601	59,784	30,319	29,465	4,429	1,420	2,694	143	172
	国立	1	19	660	325	335	33	12	17	3	1
	公立	209	2,576	59,036	29,955	29,081	4,378	1,404	2,670	138	166
中 学 校	計	89	1,083	31,422	16,020	15,402	2,420	1,187	1,046	105	82
	国立	1	12	472	238	234	29	13	10	3	3
	公立	85	1,062	30,683	15,630	15,053	2,328	1,161	1,029	83	55
義務教育 学 校	計	2	13	114	53	61	35	15	12	3	5
	国立	—	—	—	—	—	—	—	—	—	—
	公立	2	13	114	53	61	35	15	12	3	5
高等学校	計	56	650	32,430	16,531	15,899	3,113	1,664	791	350	308
	国立	1	…	370	190	180	34	17	6	6	5
	公立	45	650	23,333	11,674	11,659	2,389	1,318	659	221	191
工業高等 専門学校	計	2	…	1,529	1,219	310	189	111	24	40	14
	国立	1	…	1,042	777	265	113	64	11	27	11
	公立	1	…	487	442	45	76	47	13	13	3
短期大学	計	5	…	1,692	190	1,502	308	62	39	108	99
	国立	—	…	—	—	—	—	—	—	—	—
	公立	5	…	1,692	190	1,502	308	62	39	108	99
大 学	計	12	…	32,004	19,695	12,309	4,487	2,110	524	1,365	488
	国立	2	…	11,838	7,761	4,077	1,962	1,014	177	593	178
	公立	3	…	1,709	540	1,169	611	120	62	292	137
専修学校	計	38	…	4,707	1,810	2,897	1,643	147	228	711	557
	国立	—	…	—	—	—	—	—	—	—	—
	公立	35	…	4,184	1,751	2,433	1,242	144	186	525	387
各種学校	計	20	…	3,312	1,954	1,358	371	247	39	55	30
	国立	—	…	—	—	—	—	—	—	—	—
	公立	20	…	3,312	1,954	1,358	371	247	39	55	30
特別支援 学 校	計	13	343	1,266	835	431	821	280	497	25	19
	国立	1	9	58	39	19	34	10	19	1	4
	公立	12	334	1,208	796	412	787	270	478	24	15

び 文 化

111 幼 稚 園 (各年度5月1日現在)

(単位：園、学級、人、%)

年 度 及 び 市 町 別	園 数			学 級 数	園 児 数			修 了 者 数			就 園 率	教 員 数						職 員 数 (本務者)		
												本 務 者			兼 務 者			計		
	計	本園	分園	計	男	女	計	男	女	計	男	女	計	男	女	計	男	女		
平成25年度	73	73	-	457	8,086	4,034	4,052	2,744	1,409	1,335	26.9	708	50	658	106	18	88	119	73	46
26	68	68	-	437	7,830	3,952	3,878	2,761	1,363	1,398	26.6	688	48	640	98	15	83	112	70	42
27	61	61	-	400	7,347	3,771	3,576	2,712	1,332	1,380	26.9	656	46	610	101	21	80	97	62	35
28	61	61	-	387	7,105	3,620	3,485	2,509	1,307	1,202	25.8	693	41	652	98	21	77	107	62	45
29年度	59	59	-	364	6,752	3,442	3,310	2,383	1,227	1,156	25.1	676	41	635	107	25	82	109	55	54
国立計	1	1	-	5	116	62	54	51	27	24	0.5	7	2	5	4	2	2	1	1	-
公立計	2	2	-	6	99	45	54	36	24	12	0.4	14	-	14	1	-	1	3	-	3
私立計	1	1	-	3	51	24	26	20	14	6	1.9	10	-	10	-	-	-	-	-	-
白幡立	1	1	-	3	48	20	28	16	10	6	4.6	4	-	4	1	-	1	3	-	3
津立	56	56	-	353	6,537	3,335	3,202	2,296	1,176	1,120	24.1	655	39	616	102	23	79	105	54	51
市立	33	33	-	226	4,347	2,211	2,136	1,571	793	778	40.3	414	25	389	62	13	49	57	30	27
市立	-	-	-	-	-	-	-	-	-	-	-	-	-	-	-	-	-	-	-	-
市立	8	8	-	40	602	306	296	228	113	115	23.4	94	5	89	13	-	13	23	13	10
市立	-	-	-	-	-	-	-	-	-	-	-	-	-	-	-	-	-	-	-	-
市立	1	1	-	-	-	-	-	-	-	-	-	1	-	1	-	-	-	-	-	-
市立	1	1	-	4	39	23	16	13	8	5	2.7	6	1	5	-	-	-	-	-	-
市立	-	-	-	-	-	-	-	-	-	-	-	-	-	-	-	-	-	-	-	-
市立	2	2	-	16	317	161	156	75	47	28	26.8	25	2	23	5	-	5	9	2	7
市立	5	5	-	38	712	366	346	243	118	125	23.4	59	4	55	11	8	3	11	6	5
市立	2	2	-	14	213	103	110	79	50	29	14.3	19	1	18	10	1	9	1	1	-
市立	1	1	-	6	104	58	46	27	17	10	7.8	10	-	10	1	1	-	-	2	-
市立	1	1	-	6	101	56	45	26	15	11	11.2	19	-	19	-	-	-	2	2	-
市立	1	1	-	3	102	51	51	34	15	19	33.0	7	-	7	-	-	-	-	-	-
市立	1	1	-	-	-	-	-	-	-	-	-	1	1	-	-	-	-	-	-	-

注1 就園率とは、小学校1年生に対する修了者数の割合である。
 2 国立計、公立計、私立計の就園率はそれぞれの幼稚園修了者が小学校1年生(全県)に占める割合である。
 資料 石川県統計情報室「学校基本調査」

112 幼保連携型認定こども園 (各年度5月1日現在)

(単位：園、学級、人、%)

年 度 及 び 市 町 別	園 数			学 級 数	園 児 数			修 了 者 数			就 園 率	教 員 数						職 員 数 (本務者)		
												本 務 者			兼 務 者			計		
	計	本園	分園	計	男	女	計	男	女	計	男	女	計	男	女	計	男	女		
平成27年度	47	47	-	196	5,723	2,954	2,769	-	-	-	-	975	44	931	78	1	77	206	25	181
28	66	66	-	269	8,401	4,346	4,055	1,152	580	572	11.8	1,524	50	1,474	66	5	61	309	32	277
29年度	87	87	-	369	10,794	5,566	5,228	1,775	932	843	18.7	2,023	77	1,946	129	7	122	413	40	373
国立計	1	1	-	3	83	43	40	20	13	7	0.2	14	-	14	-	-	-	-	-	-
公立計	86	86	-	366	10,711	5,523	5,188	1,755	919	836	18.5	2,009	77	1,932	129	7	122	413	40	373
私立計	32	32	-	130	3,953	2,041	1,912	608	317	291	15.6	810	30	780	22	2	20	133	7	126
市立	9	9	-	31	817	422	395	110	55	55	29.6	161	9	152	5	-	5	42	5	37
市立	20	20	-	95	2,754	1,418	1,336	583	306	277	59.9	517	23	494	12	1	11	117	15	102
市立	2	2	-	7	189	90	99	36	21	15	29.5	28	2	26	8	-	8	9	2	7
市立	2	2	-	10	329	166	163	55	25	30	11.3	63	-	63	1	-	1	6	1	5
市立	2	2	-	7	178	99	79	31	17	14	23.8	20	1	19	1	-	1	7	-	7
市立	7	7	-	36	1,098	575	523	133	72	61	12.8	163	4	159	56	-	56	50	6	44
市立	3	3	-	11	423	217	206	29	15	14	5.3	65	3	62	14	4	10	16	-	16
市立	4	4	-	24	617	303	314	128	69	59	36.8	110	1	109	4	-	4	20	2	18
市立	1	1	-	3	132	72	60	26	13	13	11.2	26	-	26	6	-	6	2	-	2
市立	2	2	-	6	99	54	45	16	9	7	51.6	19	2	17	-	-	-	5	1	4
市立	2	2	-	6	122	66	56	-	-	-	-	27	2	25	-	-	-	6	1	5

注1 就園率とは、小学校1年生に対する修了者数の割合である。
 2 国立計、公立計、私立計の就園率は、幼保連携型認定こども園修了者が小学校1年生(全県)に占める割合である。
 資料 石川県統計情報室「学校基本調査」

113 規 模 別 小 中 学 校 数

(1) 学 級 数 別 小 中 学 校 数 (平成29年5月1日現在)

学校種別	総数	0	1	2	3	4	5	6	7	8	9	10	11	12	13	14	15	16	17	18	19 ~ 24	25 ~ 30	31 以上
小学校	211	-	2	-	1	13	12	11	29	18	8	8	3	6	11	20	8	9	8	5	28	10	1
中学校	89	1	1	2	6	7	3	2	3	4	6	3	4	3	2	5	7	3	6	4	14	3	-

注 学級数0の学校は休校中等の学校である。
 資料 石川県統計情報室「学校基本調査」

113 規 模 別 小 中 学 校 数 (つづき)

(2) 児 童、生 徒 数 別 小 中 学 校 数 (平成29年5月1日現在)

学校種別	総数	0	1人 ~ 49	50 ~ 99	100 ~ 149	150 ~ 199	200 ~ 249	250 ~ 299	300 ~ 399	400 ~ 499	500 ~ 599	600 ~ 699	700 ~ 799	800 ~ 899	900 ~ 999	1,000 ~ 1,099	1,100 以上
小学校	211	1	29	25	26	11	17	19	24	19	15	14	6	4	1	-	-
中学校	89	2	7	9	5	7	4	4	10	16	11	7	4	3	-	-	-

注 児童、生徒数0の学校は休校中等の学校である。
 資料 石川県統計情報室「学校基本調査」

114 小

(1) 市町別学校数、学級数及び

年度及び 市町別	学 校 数			学級数	合 計			1 学 年			2 計
	計	本校	分校		計	男	女	計	男	女	
平成25年度	230	226	4	2,728	62,954	32,085	30,869	10,200	5,144	5,056	9,911
26	228	224	4	2,695	62,162	31,597	30,565	10,390	5,274	5,116	10,201
27	222	218	4	2,674	61,639	31,251	30,388	10,077	5,029	5,048	10,395
28	212	209	3	2,614	60,503	30,552	29,951	9,729	4,930	4,799	10,063
29	211	208	3	2,601	59,784	30,319	29,465	9,495	4,906	4,589	9,739
国 立 計	1	1	—	19	660	325	335	105	53	52	102
公 立 計	209	206	3	2,576	59,036	29,955	29,081	9,369	4,844	4,525	9,624
私 立 計	1	1	—	6	88	39	49	21	9	12	13
金 沢 市	58	57	1	932	24,102	12,210	11,892	3,901	2,022	1,879	4,017
七 尾 市	12	12	—	118	2,423	1,232	1,191	371	187	184	380
小 松 市	25	25	—	268	5,938	2,973	2,966	974	497	477	930
輪 島 市	11	10	1	68	894	464	430	122	69	53	142
珠 洲 市	7	7	—	38	353	166	187	50	22	28	65
加 賀 市	19	19	—	164	3,186	1,633	1,553	486	254	232	513
羽 咋 市	6	6	—	54	892	440	452	130	70	60	132
か ほ く 市	6	6	—	79	1,802	951	851	280	147	133	295
白 山 市	19	19	—	279	6,531	3,301	3,230	1,039	539	500	999
能 美 市	8	8	—	120	3,112	1,594	1,518	492	246	246	504
野々市市	5	5	—	116	3,234	1,651	1,583	551	287	264	591
能 美 郡	3	3	—	27	524	278	246	81	42	39	73
川北町	3	3	—	27	524	278	246	81	42	39	73
河 北 郡	15	14	1	171	3,718	1,909	1,809	581	318	263	599
津幡町	9	9	—	102	2,235	1,143	1,092	348	183	165	346
内灘町	6	5	1	69	1,483	766	717	233	135	98	253
羽 咋 郡	7	7	—	69	1,339	639	700	178	84	94	223
志賀町	2	2	—	32	791	378	413	103	48	55	148
宝達志水町	5	5	—	37	548	261	287	75	36	39	85
鹿 島 郡	3	3	—	40	901	454	447	144	69	75	146
中能登町	3	3	—	40	901	454	447	144	69	75	146
鳳 珠 郡	7	7	—	58	835	425	410	115	53	62	120
穴水町	2	2	—	17	279	140	139	31	13	18	42
能登町	5	5	—	41	556	285	271	84	40	44	78

学 校

学年別児童数（各年度5月1日現在）

（単位：校、学級、人）

学 年		3 学 年			4 学 年			5 学 年			6 学 年		
男	女	計	男	女	計	男	女	計	男	女	計	男	女
5,056	4,855	10,256	5,163	5,093	10,761	5,539	5,222	10,638	5,436	5,202	11,188	5,747	5,441
5,154	5,047	9,937	5,068	4,869	10,234	5,141	5,093	10,771	5,539	5,232	10,629	5,421	5,208
5,268	5,127	10,208	5,169	5,039	9,938	5,075	4,863	10,242	5,157	5,085	10,779	5,553	5,226
5,020	5,043	10,408	5,264	5,144	10,172	5,148	5,024	9,906	5,049	4,857	10,225	5,141	5,084
4,935	4,804	10,084	5,038	5,046	10,392	5,249	5,143	10,157	5,137	5,020	9,917	5,054	4,863
52	50	117	58	59	111	49	62	113	57	56	112	56	56
4,876	4,748	9,957	4,975	4,982	10,262	5,195	5,067	10,034	5,074	4,960	9,790	4,991	4,799
7	6	10	5	5	19	5	14	10	6	4	15	7	8
2,044	1,973	4,133	2,031	2,102	4,123	2,080	2,043	4,059	2,084	1,975	3,869	1,949	1,920
197	183	380	199	181	432	221	211	413	202	211	447	226	221
460	470	996	476	520	1,040	539	501	1,028	487	541	970	513	457
73	69	154	77	77	146	72	74	161	88	73	169	85	84
35	30	50	28	22	67	24	43	64	35	29	57	22	35
256	257	538	269	269	540	277	263	547	279	268	562	298	264
67	65	161	82	79	151	69	82	159	64	95	159	88	71
155	140	275	148	127	311	153	158	320	173	147	321	175	146
515	484	1,092	543	549	1,199	590	609	1,088	554	534	1,114	560	554
252	252	513	274	239	523	274	249	553	278	275	527	270	257
304	287	557	283	274	555	283	272	500	261	239	480	233	247
43	30	83	39	44	98	49	49	105	59	46	84	46	38
43	30	83	39	44	98	49	49	105	59	46	84	46	38
314	285	636	332	304	639	319	320	642	315	327	621	311	310
181	165	377	199	178	408	200	208	372	182	190	384	198	186
133	120	259	133	126	231	119	112	270	133	137	237	113	124
96	137	218	101	117	238	128	110	237	111	126	235	119	116
60	88	122	59	63	135	77	58	144	63	81	139	71	68
36	49	96	42	54	103	51	52	93	48	45	96	48	48
69	77	153	75	78	175	98	77	140	74	66	143	69	74
69	77	153	75	78	175	98	77	140	74	66	143	69	74
55	65	145	81	64	155	73	82	141	73	68	159	90	69
18	24	45	25	20	46	21	25	56	26	30	59	37	22
37	41	100	56	44	109	52	57	85	47	38	100	53	47

114 小 学 校 (つづき)

(2) 市町別教員数及び職員数 (各年度5月1日現在)

(単位:人)

年度及び 市町別	教 員 数																				職 員 数 (本務者)						
	本 務 者																		兼務者								
	合 計			校 長		副校長		教 頭		主幹教諭		指導教諭		教 諭		助教諭		養護教諭 助教諭			栄養教諭		講 師				
	計	男	女	男	女	男	女	男	女	男	女	男	女	男	女	男	女	女	男	女	男	女	男	女	計	男	女
平成25年度	4,218	1,435	2,783	146	71	-	-	156	68	18	9	-	17	1,010	2,106	-	-	235	-	33	105	244	90	135	1,008	110	898
26	4,190	1,434	2,756	134	81	-	-	153	69	22	9	-	12	1,018	2,090	-	-	232	-	38	107	225	107	131	1,013	108	905
27	4,166	1,429	2,737	122	88	-	-	147	71	25	7	-	11	1,016	2,049	-	-	227	-	40	119	244	120	119	990	115	875
28	4,119	1,397	2,722	122	80	-	-	135	74	26	9	-	10	998	2,035	-	-	228	-	42	116	244	135	139	966	104	862
29	4,114	1,420	2,694	129	72	-	-	130	78	24	11	-	10	991	2,003	-	-	232	-	47	146	241	143	172	977	118	859
国立計	29	12	17	-	-	-	-	1	-	1	-	-	-	10	16	-	-	1	-	-	-	-	3	1	2	-	2
公立計	4,074	1,404	2,670	129	72	-	-	128	78	22	11	-	10	979	1,981	-	-	230	-	47	146	241	138	166	974	118	856
私立計	11	4	7	-	-	-	-	1	-	1	-	-	-	2	6	-	-	1	-	-	-	-	2	5	1	-	1
金 沢 市	1,430	470	960	34	18	-	-	42	16	10	6	-	6	329	743	-	-	62	-	19	55	90	44	43	187	35	152
七 尾 市	198	74	124	9	3	-	-	6	6	-	-	-	-	54	88	-	-	15	-	2	5	10	6	5	68	2	66
小 松 市	435	125	310	16	9	-	-	12	13	3	-	-	1	87	218	-	-	29	-	5	7	35	9	24	88	4	84
輪 島 市	110	42	68	7	3	-	-	7	1	-	1	-	-	22	46	-	-	10	-	3	6	4	5	19	31	4	27
珠 洲 市	67	28	39	4	3	-	-	5	2	-	-	-	-	15	22	-	-	9	-	1	4	2	4	9	27	9	18
加 賀 市	267	85	182	13	5	-	-	11	8	1	-	-	-	55	135	-	-	20	-	2	5	12	8	18	42	4	38
羽 咋 市	94	38	56	4	2	-	-	4	2	1	-	-	-	25	40	-	-	6	-	1	4	5	3	5	29	4	25
かほく市	123	39	84	3	3	-	-	3	4	1	-	-	-	28	64	-	-	6	-	2	4	5	3	2	30	4	26
白 山 市	428	165	263	10	8	-	-	11	8	3	1	-	1	121	196	-	-	20	-	6	20	23	20	10	205	28	177
能 美 市	193	67	126	4	4	-	-	6	2	2	1	-	1	5	92	-	-	9	-	2	5	15	4	10	44	1	43
野々市市	174	73	101	4	1	-	-	2	3	2	1	-	1	58	80	-	-	6	-	1	7	8	7	3	17	-	17
能 美 郡	48	14	34	-	3	-	-	3	-	-	-	-	-	9	23	-	-	5	-	-	2	3	1	2	15	-	15
川北町	48	14	34	-	3	-	-	3	-	-	-	-	-	9	23	-	-	5	-	-	2	3	1	2	15	-	15
河 北 郡	265	92	173	8	6	-	-	9	5	-	-	-	-	64	133	-	-	15	-	-	11	14	16	5	85	10	75
津幡町	158	54	104	6	3	-	-	5	4	-	-	-	-	37	77	-	-	10	-	-	6	10	7	3	74	6	68
内灘町	107	38	69	2	3	-	-	4	1	-	-	-	-	27	56	-	-	5	-	-	5	4	9	2	11	4	7
羽 咋 郡	118	48	70	7	-	-	-	6	1	-	1	-	-	29	51	-	-	9	-	-	6	8	3	6	45	6	39
志賀町	52	18	34	2	-	-	-	2	-	-	1	-	-	14	26	-	-	2	-	-	-	5	1	5	27	5	22
宝達志水町	66	30	36	5	-	-	-	4	1	-	-	-	-	15	25	-	-	7	-	-	6	3	2	1	18	1	17
鹿 島 郡	62	23	39	2	1	-	-	1	2	-	-	-	-	19	29	-	-	3	-	-	1	4	3	3	25	1	24
中能登町	62	23	39	2	1	-	-	1	2	-	-	-	-	19	29	-	-	3	-	-	1	4	3	3	25	1	24
鳳 珠 郡	102	37	65	4	3	-	-	2	5	1	-	-	-	26	43	-	-	8	-	3	4	3	7	8	39	6	33
穴水町	32	11	21	1	1	-	-	1	1	1	-	-	-	7	14	-	-	3	-	1	1	1	1	2	10	1	9
能登町	70	26	44	3	2	-	-	1	4	-	-	-	-	19	29	-	-	5	-	2	3	2	6	6	29	5	24

資料 石川県統計情報室「学校基本調査」

115 中 学 校

(1) 市町別学校数、学級数及び学年別生徒数（各年度5月1日現在）

(単位：校、学級、人)

年度及び市町別	学 校 数			学級数	合 計			1 学 年			2 学 年			3 学 年		
	計	本校	分校		計	男	女	計	男	女	計	男	女	計	男	女
平成25年度	98	94	4	1,155	33,736	17,318	16,418	11,211	5,692	5,519	11,127	5,716	5,411	11,398	5,910	5,488
26	95	91	4	1,139	33,427	17,123	16,304	11,099	5,708	5,391	11,207	5,696	5,511	11,121	5,719	5,402
27	94	90	4	1,125	32,861	16,779	16,082	10,568	5,387	5,181	11,088	5,703	5,385	11,205	5,689	5,516
28	91	88	3	1,107	32,309	16,583	15,726	10,697	5,504	5,193	10,550	5,387	5,163	11,062	5,692	5,370
29	89	86	3	1,083	31,422	16,020	15,402	10,176	5,122	5,054	10,684	5,503	5,181	10,562	5,395	5,167
国立計	1	1	—	12	472	238	234	159	79	80	158	80	78	155	79	76
公立計	85	82	3	1,062	30,683	15,630	15,053	9,929	4,998	4,931	10,439	5,373	5,066	10,315	5,259	5,056
私立計	3	3	—	9	267	152	115	88	45	43	87	50	37	92	57	35
金 沢 市	29	28	1	414	12,549	6,404	6,145	4,097	2,080	2,017	4,239	2,186	2,053	4,213	2,138	2,075
七 尾 市	4	4	—	45	1,265	630	635	403	196	207	449	228	221	413	206	207
小 松 市	10	10	—	114	3,110	1,567	1,543	992	484	508	1,084	554	530	1,034	529	505
輪 島 市	4	3	1	22	541	263	278	166	81	85	181	92	89	194	90	104
珠 洲 市	2	2	—	11	220	102	118	66	25	41	78	42	36	76	35	41
加 賀 市	6	6	—	60	1,648	793	855	551	269	282	557	276	281	540	248	292
羽 咋 市	2	2	—	19	504	245	259	154	67	87	175	89	86	175	89	86
かほく市	3	3	—	39	1,070	519	551	350	159	191	352	168	184	368	192	176
白 山 市	10	10	—	114	3,370	1,776	1,594	1,095	577	518	1,137	610	527	1,138	589	549
能 美 市	3	3	—	54	1,615	860	755	515	254	261	553	286	267	547	320	227
野々市市	2	2	—	43	1,395	703	692	474	240	234	452	236	216	469	227	242
能 美 郡	1	1	—	9	276	155	121	86	50	36	84	40	44	106	65	41
川北町	1	1	—	9	276	155	121	86	50	36	84	40	44	106	65	41
河 北 郡	4	3	1	64	1,990	1,020	970	617	320	297	705	361	344	668	339	329
津幡町	2	2	—	37	1,177	602	575	359	183	176	407	210	197	411	209	202
内灘町	2	1	1	27	813	418	395	258	137	121	298	151	147	257	130	127
羽 咋 郡	3	3	—	29	824	420	404	270	134	136	291	147	144	263	139	124
志賀町	2	2	—	16	454	232	222	149	78	71	158	77	81	147	77	70
宝達志水町	1	1	—	13	370	188	182	121	56	65	133	70	63	116	62	54
鹿 島 郡	1	1	—	18	538	293	245	178	94	84	178	101	77	182	98	84
中能登町	1	1	—	18	538	293	245	178	94	84	178	101	77	182	98	84
鳳 珠 郡	5	5	—	28	507	270	237	162	92	70	169	87	82	176	91	85
穴水町	1	1	—	9	170	86	84	46	24	22	61	27	34	63	35	28
能登町	4	4	—	19	337	184	153	116	68	48	108	60	48	113	56	57

資料 石川県統計情報室「学校基本調査」

115 中 学 校 (つづき)

(2) 市町別教員数及び職員数 (各年度5月1日現在)

(単位:人)

年度及び市町別	教 員 数																							職 員 数 (本務者)			
	本 務 者																			兼務者							
	合 計			校 長		副校長		教 頭		主幹教諭		指導教諭		教 諭		助教諭		養護教諭 助教諭	栄養教諭		講 師		兼務者				
	計	男	女	男	女	男	女	男	女	男	女	男	女	男	女	男	女	女	男	女	男	女	男	女	計	男	女
平成25年度	2,361	1,260	1,101	85	5	1	-	80	13	23	4	5	7	947	825	-	-	95	-	22	119	130	82	81	392	89	303
26	2,344	1,250	1,094	79	8	1	-	78	13	26	3	5	5	949	831	-	-	94	-	22	112	118	90	87	383	86	297
27	2,312	1,241	1,071	76	10	1	-	76	14	28	2	2	6	955	809	1	-	92	-	22	102	116	97	66	391	91	300
28	2,278	1,213	1,065	77	7	1	-	71	17	29	3	2	6	935	811	1	-	91	-	24	97	106	101	67	381	85	296
29	2,233	1,187	1,046	73	9	1	-	68	18	27	6	1	6	919	805	1	-	88	-	22	97	92	105	82	388	93	295
国立計	23	13	10	-	-	-	-	1	-	1	-	-	-	11	9	-	-	1	-	-	-	-	3	3	2	1	1
公立計	2,190	1,161	1,029	73	9	-	-	66	18	25	6	1	5	901	791	-	-	87	-	22	95	91	83	55	385	91	294
私立計	20	13	7	-	-	1	-	1	-	1	-	-	1	7	5	1	-	-	-	-	2	1	19	24	1	1	-
金沢市	817	426	391	23	2	1	-	23	5	10	5	-	4	333	306	1	-	27	-	5	35	37	45	50	75	26	49
七尾市	103	55	48	4	-	-	-	3	1	2	-	-	-	44	37	-	-	4	-	2	2	4	5	5	26	5	21
小松市	233	121	112	9	1	-	-	8	2	2	-	-	-	93	88	-	-	11	-	2	9	8	9	5	35	4	31
輪島市	55	34	21	2	1	-	-	3	-	1	-	-	-	27	17	-	-	3	-	-	1	-	6	2	14	6	8
珠洲市	31	18	13	2	-	-	-	2	-	-	-	-	-	12	9	-	-	2	-	1	2	1	1	3	12	3	9
加賀市	127	71	56	6	-	-	-	6	-	-	-	-	-	55	41	-	-	6	-	1	4	8	6	3	23	2	21
羽咋市	40	22	18	2	-	-	-	2	-	1	-	-	-	16	15	-	-	2	-	-	1	1	2	8	2	6	6
かほく市	78	44	34	3	-	-	-	3	-	1	-	-	-	34	27	-	-	3	-	1	3	3	2	-	8	-	8
白山市	239	125	114	5	4	-	-	6	3	2	-	-	1	97	85	-	-	11	-	1	15	9	10	4	74	22	52
能美市	106	56	50	2	1	-	-	3	-	1	-	-	-	42	41	-	-	3	-	2	9	2	7	1	25	3	22
野々市市	83	39	44	2	-	-	-	1	1	2	-	1	-	31	34	-	-	2	-	1	2	6	3	2	8	-	8
能美郡	20	10	10	1	-	-	-	1	-	-	-	-	-	9	6	-	-	1	-	1	-	1	1	-	8	-	8
川北町	20	10	10	1	-	-	-	1	-	-	-	-	-	9	6	-	-	1	-	1	-	1	1	-	8	-	8
河北郡	130	69	61	3	-	-	-	4	-	3	-	-	1	54	47	-	-	4	-	2	5	7	2	-	34	7	27
津幡町	74	39	35	2	-	-	-	2	-	2	-	-	-	31	26	-	-	2	-	1	2	6	1	-	28	5	23
内灘町	56	30	26	1	-	-	-	2	-	1	-	-	1	23	21	-	-	2	-	1	3	1	1	-	6	2	4
羽咋郡	60	36	24	3	-	-	-	2	1	-	-	-	-	29	17	-	-	3	-	2	2	1	1	1	11	4	7
志賀町	36	23	13	2	-	-	-	1	1	-	-	-	-	18	9	-	-	2	-	1	2	-	1	1	9	3	6
宝達志水町	24	13	11	1	-	-	-	1	-	-	-	-	-	11	8	-	-	1	-	1	-	1	-	-	2	1	1
鹿島郡	38	23	15	1	-	-	-	1	-	1	-	-	-	17	12	-	-	1	-	1	3	1	-	-	11	3	8
中能登町	38	23	15	1	-	-	-	1	-	1	-	-	-	17	12	-	-	1	-	1	3	1	-	-	11	3	8
鳳珠郡	73	38	35	5	-	-	-	1	4	2	-	-	-	26	23	-	-	5	-	-	4	3	6	4	16	6	10
穴水町	22	9	13	1	-	-	-	1	1	-	-	-	-	6	9	-	-	1	-	-	1	2	2	1	3	1	2
中能登町	51	29	22	4	-	-	-	1	3	1	-	-	-	20	14	-	-	4	-	-	3	1	4	3	13	5	8

資料 石川県統計情報室「学校基本調査」

116 義 務 教 育 学 校

(1) 市町別学校数、学級数及び学年別児童数 (各年度5月1日現在)

(単位:校、学級、人)

年度及び市町別	学 校 数			学級数	合 計			1 学 年			2 学 年			3 学 年			4 学 年		
	計	本校	分校		計	男	女	計	男	女	計	男	女	計	男	女	計	男	女
平成27年度	-	-	-	-	-	-	-	-	-	-	-	-	-	-	-	-	-	-	-
28	2	2	-	14	120	56	64	11	4	7	11	4	7	11	7	4	11	6	5
29	2	2	-	13	114	53	61	13	7	6	11	4	7	11	4	7	11	7	4
珠 洲 市	2	2	-	13	114	53	61	13	7	6	11	4	7	11	4	7	11	7	4
年度及び市町別	5 学 年			6 学 年			7 学 年			8 学 年			9 学 年						
	計	男	女	計	男	女	計	男	女	計	男	女	計	男	女				
平成27年度	-	-	-	-	-	-	-	-	-	-	-	-	-	-	-				
28	20	11	9	10	6	4	15	4	11	14	5	9	17	9	8				
29	10	5	5	20	11	9	9	6	3	15	4	11	14	5	9				
珠 洲 市	10	5	5	20	11	9	9	6	3	15	4	11	14	5	9				

資料 石川県統計情報室「学校基本調査」

116 義務教育学校(つづき)

(2) 市町別教員数及び職員数(各年度5月1日現在)

(単位:人)

年度及び市町別	教 員 数																				職 員 数 (本務者)						
	本 務 者																										
	合 計			校 長		副校長		教 頭		主幹教諭		指導教諭		教 諭		助教諭		養護教諭 助 教 諭	栄養教諭		講 師		兼務者				
	計	男	女	男	女	男	女	男	女	男	女	男	女	男	女	男	女	女	男	女	男	女	男	女	計	男	女
平成27年度	—	—	—	—	—	—	—	—	—	—	—	—	—	—	—	—	—	—	—	—	—	—	—	—	—	—	
28	30	16	14	1	1	—	—	4	—	—	—	—	—	9	10	—	—	2	—	—	2	1	2	3	10	2	8
29	27	15	12	2	—	—	—	4	—	—	—	—	—	9	9	—	—	2	—	—	—	1	3	5	10	3	7
珠 洲 市	27	15	12	2	—	—	—	4	—	—	—	—	—	9	9	—	—	2	—	—	—	1	3	5	10	3	7

資料 石川県統計情報室「学校基本調査」

117 高 等 学 校

(1) 市町別学校数及び教職員数(各年度5月1日現在)

(単位:校、人)

年度及び市町別	学校数	教 員 数									職員数(本務者)			
		合 計			本 務 者			兼 務 者			計	男	女	
		計	男	女	計	男	女	計	男	女				
平成25年度	56(1)	3,060	1,997	1,063	2,480	1,714	766	580	283	297	538	265	273	
26	56(1)	3,080	2,000	1,080	2,475	1,698	777	605	302	303	532	257	275	
27	56(1)	3,100	2,004	1,096	2,469	1,680	789	631	324	307	539	266	273	
28	56(1)	3,125	2,019	1,106	2,475	1,678	797	650	341	309	546	265	281	
29	56(1)	3,113	2,014	1,099	2,455	1,664	791	658	350	308	554	268	286	
国立計	1	—	34	23	11	23	17	6	11	6	5	1	—	1
公立計	45(1)	2,389	1,539	850	1,977	1,318	659	412	221	191	450	218	232	
公私立	10	—	690	452	238	455	329	126	235	123	112	103	53	
公立全日計	39(1)	2,228	1,426	802	1,859	1,233	626	369	193	176	417	205	212	
金沢市	12	—	890	560	330	767	496	271	123	64	59	140	71	69
七尾市	3	—	217	122	95	135	81	54	82	41	41	35	12	23
小松市	5	—	301	205	96	255	181	74	46	24	22	48	23	25
輪島市	1(1)	—	77	46	31	63	41	22	14	5	9	20	10	10
珠洲市	1	—	41	29	12	39	28	11	2	1	1	9	5	4
加賀市	3	—	117	75	42	99	66	33	18	9	9	23	10	13
羽咋市	2	—	80	59	21	74	55	19	6	4	2	22	11	11
かほく市	—	—	—	—	—	—	—	—	—	—	—	—	—	—
白山市	3	—	141	90	51	122	79	43	19	11	8	32	21	11
能美市	1	—	57	36	21	49	33	16	8	3	5	7	3	4
野々市市	1	—	65	45	20	59	42	17	6	3	3	9	5	4
能美郡	—	—	—	—	—	—	—	—	—	—	—	—	—	—
川北町	—	—	—	—	—	—	—	—	—	—	—	—	—	—
河北郡	2	—	79	54	25	68	47	21	11	7	4	22	10	12
津幡町	1	—	48	34	14	43	30	13	5	4	1	14	8	6
内灘町	1	—	31	20	11	25	17	8	6	3	3	8	2	6
羽咋郡	2	—	57	36	21	46	29	17	11	7	4	14	4	10
志賀町	1	—	29	21	8	23	17	6	6	4	2	7	2	5
宝達志水町	1	—	28	15	13	23	12	11	5	3	2	7	2	5
鹿島郡	1	—	38	21	17	33	19	14	5	2	3	7	1	6
中能登町	1	—	38	21	17	33	19	14	5	2	3	7	1	6
鳳珠郡	2	—	68	48	20	50	36	14	18	12	6	29	19	10
穴水町	1	—	29	21	8	21	16	5	8	5	3	6	3	3
能登町	1	—	39	27	12	29	20	9	10	7	3	23	16	7
公立定時計	6(1)	161	113	48	118	85	33	43	28	15	33	13	20	
金沢市	1	—	62	40	22	48	31	17	14	9	5	9	4	5
七尾市	1	—	16	11	5	11	8	3	5	3	2	6	3	3
小松市	1	—	38	28	10	30	24	6	8	4	4	9	3	6
輪島市	1(1)	—	8	6	2	7	6	1	—	—	1	—	—	—
加賀市	1	—	16	12	4	11	9	2	5	3	2	4	2	2
羽咋市	1	—	21	16	5	11	7	4	10	9	1	5	1	4

注1 専攻科を含む。
 2 () は内数で、併置校を再掲したものである。
 資料 石川県統計情報室「学校基本調査」

117 高 等

(2) 市町別、学年別

年度及び 市町別	合 計			全 日								
	計	男	女	計			1 学 年		2 学 年		3 学 年	
				計	男	女	男	女	男	女	男	女
平成25年度	31,968	16,081	15,887	31,266	15,687	15,579	5,405	5,246	5,195	5,299	5,080	4,966
26	32,306	16,310	15,996	31,653	15,923	15,730	5,634	5,340	5,228	5,143	5,058	5,177
27	32,402	16,540	15,862	31,765	16,159	15,606	5,545	5,256	5,493	5,251	5,120	5,023
28	32,574	16,585	15,989	31,976	16,242	15,734	5,480	5,372	5,387	5,172	5,372	5,118
29	32,430	16,531	15,899	31,843	16,201	15,642	5,546	5,265	5,373	5,268	5,278	5,040
国 立 計	370	190	180	370	190	180	66	56	60	70	64	54
公 立 計	23,333	11,674	11,659	22,746	11,344	11,402	3,873	3,729	3,765	3,918	3,702	3,686
金 沢 市	10,454	5,165	5,289	10,152	4,982	5,170	1,704	1,695	1,637	1,774	1,641	1,701
七 尾 市	1,470	641	829	1,448	626	822	198	266	205	249	219	238
小 松 市	3,783	1,811	1,972	3,610	1,725	1,885	605	635	578	654	542	596
輪 島 市	554	274	280	542	271	271	83	86	86	101	102	84
珠 洲 市	428	212	216	428	212	216	67	55	76	80	69	81
加 賀 市	1,139	614	525	1,113	599	514	206	166	201	169	192	179
羽 咋 市	1,003	579	424	951	551	400	191	129	186	134	174	137
か ほ く 市	—	—	—	—	—	—	—	—	—	—	—	—
白 山 市	1,350	763	587	1,350	763	587	264	197	267	198	232	192
能 美 市	546	268	278	546	268	278	103	88	84	99	81	91
野 々 市 市	875	442	433	875	442	433	137	144	163	159	142	130
能 美 郡	—	—	—	—	—	—	—	—	—	—	—	—
川 北 町	—	—	—	—	—	—	—	—	—	—	—	—
河 北 郡	638	389	249	638	389	249	145	82	128	107	116	60
津 幡 町	412	239	173	412	239	173	84	51	87	83	68	39
内 灘 町	226	150	76	226	150	76	61	31	41	24	48	21
羽 咋 郡	290	148	142	290	148	142	40	46	54	37	54	59
志 賀 町	131	63	68	131	63	68	18	27	20	15	25	26
宝 達 志 水 町	159	85	74	159	85	74	22	19	34	22	29	33
鹿 島 郡	463	186	277	463	186	277	68	93	48	109	70	75
中 能 登 町	463	186	277	463	186	277	68	93	48	109	70	75
鳳 珠 郡	340	182	158	340	182	158	62	47	52	48	68	63
穴 水 町	143	72	71	143	72	71	19	23	24	26	29	22
能 登 町	197	110	87	197	110	87	43	24	28	22	39	41
私 立 計	8,727	4,667	4,060	8,727	4,667	4,060	1,607	1,480	1,548	1,280	1,512	1,300
金 沢 市	6,723	3,384	3,339	6,723	3,384	3,339	1,186	1,206	1,113	1,056	1,085	1,077
七 尾 市	502	285	217	502	285	217	96	84	101	63	88	70
小 松 市	783	491	292	783	491	292	142	110	173	100	176	82
輪 島 市	719	507	212	719	507	212	183	80	161	61	163	71

資料 石川県統計情報室「学校基本調査」

118 特別支援学校

(1) 教員数、職員数及び学級数（各年度5月1日現在）

(単位：人、学級)

年 度	教 員 数			職 員 数			学 級 数				
	計	男	女	計	男	女	計	幼稚部	小学部	中学部	高等部
平成25年度	729	251	478	165	54	111	321	3	118	83	117
26	779	278	501	167	53	114	347	4	125	94	124
27	789	287	502	163	50	113	347	4	121	102	120
28	810	289	521	159	49	110	349	5	123	101	120
29	821	305	516	152	47	105	343	5	122	95	121

注 教員数には兼務者を含む。
資料 石川県統計情報室「学校基本調査」

118 特別支援学校(つづき)

(2) 幼 児・児 童・生 徒 数（各年度5月1日現在）

(単位：人)

年 度	総 数			幼 稚 部		小 学 部		中 学 部	
	計	男	女	男	女	男	女	男	女
平成25年度	1,129	752	377	4	3	233	109	188	112
26	1,215	795	420	4	4	235	118	185	126
27	1,218	801	417	5	5	233	110	218	130
28	1,238	810	428	7	5	249	116	222	118
29	1,266	835	431	4	5	266	126	232	109

年 度	高 等 部							
	計		本 科		専 攻 科		別 科	
	男	女	男	女	男	女	男	女
平成25年度	327	153	314	148	13	5	—	—
26	371	172	356	167	15	5	—	—
27	345	172	328	167	17	5	—	—
28	332	189	316	182	16	7	—	—
29	333	191	317	185	16	6	—	—

資料 石川県統計情報室「学校基本調査」

119 専 修 学 校

(1) 学 校 数 及 び 学 科 数（平成29年5月1日現在）

(単位：校、学科)

設 置 者 別	学 校 数	学 科 数								
		総 数			高 等 課 程		専 門 課 程		一 般 課 程	
		計	昼 間	そ の 他	昼 間	そ の 他	昼 間	そ の 他	昼 間	そ の 他
総 数	38	109	104	5	1	1	103	4	—	—
国 立	—	—	—	—	—	—	—	—	—	—
公 立	3	6	6	—	1	—	5	—	—	—
私 立	35	103	98	5	—	1	98	4	—	—
学 校 法 人	10	39	35	4	—	1	35	3	—	—
準 学 校 法 人	20	55	54	1	—	—	54	1	—	—
財 団 法 人	1	1	1	—	—	—	1	—	—	—
社 団 法 人	2	3	3	—	—	—	3	—	—	—
そ の 他 の 法 人	1	1	1	—	—	—	1	—	—	—
個 人	1	4	4	—	—	—	4	—	—	—

資料 石川県統計情報室「学校基本調査」

119 専 修 学 校 (つづき)

(2) 学科別生徒数及び入学者数 (平成29年 5月 1日現在)

ア 専 門 課 程

(単位:人)

学 科	生 徒 数			入 学 者 数 (春 期)		
	計	男	女	計	男	女
合 計	4,667	1,807	2,860	2,049	839	1,210
国 立 計	—	—	—	—	—	—
公 立 計	483	56	427	162	23	139
看 護	366	44	322	102	14	88
栄 養	—	—	—	—	—	—
保 育 士 養 成	117	12	105	60	9	51
私 立 計	4,184	1,751	2,433	1,887	816	1,071
土 木 ・ 建 築	74	51	23	41	29	12
電 気 ・ 電 子	24	24	—	11	11	—
無 線 ・ 通 信	—	—	—	—	—	—
自 動 車 整 備	82	82	—	36	36	—
電 子 計 算 機	4	4	—	1	1	—
情 報 処 理	144	134	10	72	66	6
工 業 そ の 他	448	377	71	199	166	33
看 護	817	121	696	269	39	230
歯 科 衛 生	164	—	164	57	—	57
歯 科 技 工	16	8	8	9	5	4
はり・きゅう・あんま	29	17	12	9	5	4
柔 道 整 復	107	76	31	28	22	6
理 学 ・ 作 業 療 法	303	174	129	96	58	38
医 療 そ の 他	38	37	1	15	15	—
調 理	146	89	57	108	66	42
美 容	15	5	10	3	1	2
製 菓 ・ 製 パ ン	234	74	160	124	46	78
衛 生 そ の 他	132	31	101	64	11	53
保 育 士 養 成	111	25	86	72	19	53
教 員 養 成	39	11	28	28	9	19
介 護 福 祉	2	1	1	—	—	—
教 育 社 会 福 祉 そ の 他	82	36	46	44	19	25
商 業	22	7	15	6	3	3
経 理 ・ 簿 記	—	—	—	—	—	—
旅 行	55	32	23	32	18	14
秘 書	22	11	11	9	6	3
情 報	—	—	—	—	—	—
ビ ジ ネ ス	—	—	—	—	—	—
商 業 そ の 他	243	20	223	118	7	111
和 洋 裁	16	—	16	5	—	5
フ ァ ッ シ ョ ン	41	7	34	27	6	21
服 飾 ・ 家 政 そ の 他	25	5	20	10	2	8
デ ザ イン	—	—	—	—	—	—
外 国 語	116	43	73	64	22	42
動 物	3	3	—	1	1	—
法 律 行 政	162	18	144	87	9	78
ス ポ ー ツ	84	64	20	52	37	15
文 化 ・ 教 養 そ の 他	37	29	8	22	20	2
	347	135	212	168	61	107

119 専修学校(つづき)

(2) 学科別生徒数及び入学者数(平成29年5月1日現在)(つづき)

イ 高等課程

(単位:人)

学 科	生 徒 数			入 学 者 数 (春 期)		
	計	男	女	計	男	女
合 計	40	3	37	18	2	16
国 立 計	—	—	—	—	—	—
公 立 計	40	3	37	18	2	16
准 看 護	40	3	37	18	2	16
私 立 計	—	—	—	—	—	—
調 理	—	—	—	—	—	—
和 洋 裁	—	—	—	—	—	—
文化・教養その他	—	—	—	—	—	—

資料 石川県統計情報室「学校基本調査」

119 専修学校(つづき)

(2) 学科別生徒数及び入学者数(平成29年5月1日現在)(つづき)

ウ 一般課程

(単位:人)

学 科	生 徒 数			入 学 者 数 (春 期)		
	計	男	女	計	男	女
合 計	—	—	—	—	—	—
国 立 計	—	—	—	—	—	—
公 立 計	—	—	—	—	—	—
私 立 計	—	—	—	—	—	—

資料 石川県統計情報室「学校基本調査」

119 専修学校(つづき)

(3) 教員数及び職員数(平成29年5月1日現在)

(単位:人)

区 分	国 立					公 立					私 立				
	教 員 数				職員数	教 員 数				職員数	教 員 数				職員数
	計	高等	専門	一般		計	高等	専門	一般		計	高等	専門	一般	
本 務 者	計	—	—	—	—	45	7	38	—	15	330	—	330	—	101
	男	—	—	—	—	3	—	3	—	7	144	—	144	—	37
	女	—	—	—	—	42	7	35	—	8	186	—	186	—	64
兼 務 者	計	—	—	—	—	356	69	287	—	...	912	—	912	—	...
	男	—	—	—	—	186	38	148	—	...	525	—	525	—	...
	女	—	—	—	—	170	31	139	—	...	387	—	387	—	...

資料 石川県統計情報室「学校基本調査」

120 各種学校

(1) 学校数、課程数及び男女別教職員数（各年度5月1日現在）

(単位：校、課程、人)

年度及び 設置者別	学校数	課程数	教 員 数			職 員 数		
			計	男	女	計	男	女
平成25年度	21	32	294	253	41	153	89	64
26	20	32	378	312	66	163	98	65
27	20	32	375	313	62	160	94	66
28	20	33	364	306	58	175	108	67
29	20	37	371	302	69	176	107	69
公 立	—	—	—	—	—	—	—	—
私 立	20	37	371	302	69	176	107	69

注 教員数には兼務者を含む。

資料 石川県統計情報室「学校基本調査」

120 各種学校(つづき)

(2) 生徒数

ア 設置者別生徒数（各年度5月1日現在）

(単位：人)

年 度	総 数			公 立			私 立		
	計	男	女	計	男	女	計	男	女
平成25年度	3,375	2,007	1,368	—	—	—	3,375	2,007	1,368
26	3,556	2,087	1,469	—	—	—	3,556	2,087	1,469
27	3,282	1,914	1,368	—	—	—	3,282	1,914	1,368
28	3,307	1,928	1,379	—	—	—	3,307	1,928	1,379
29	3,312	1,954	1,358	—	—	—	3,312	1,954	1,358

資料 石川県統計情報室「学校基本調査」

120 各種学校(つづき)

(2) 生徒数(つづき)

イ 課程別生徒数（平成29年5月1日現在）

(単位：人)

性 別	総 数	公 立		私 立								
		和 洋 裁	准 看 護	商 業 実 務	そ の 他	和 洋 裁	料 理	編 物 ・ 手 芸	美 術	演 劇 ・ 映 画	予 備 校	自 動 車 操 縦
総 数	3,312	—	79	—	—	59	—	—	—	—	326	2,848
男	1,954	—	19	—	—	9	—	—	—	—	222	1,704
女	1,358	—	60	—	—	50	—	—	—	—	104	1,144

資料 石川県統計情報室「学校基本調査」

121 高等専門学校（国立及び私立）（平成29年5月1日現在）

（単位：人）

設置者名 及び 性別	教 員 数							職 員 数			学 科 別 在 学 者 数														入 学 状 況																																		
	総 数	本 務 者						兼 務	本 務	事 務	そ の 他	計	機 械 工 学 科	電 気 工 学 科	電 気 電 子 工 学 科	電 子 情 報 工 学 科	電 気 情 報 工 学 科	環 境 都 市 工 学 科	建 築 学 科	シ ョ ン コ ミ ュ ニ ケ ー シ ョ ン 情 報 工 学 科	グ ロ ー パ ル 情 報 工 学 科	グ ロ ー パ ル 情 報 工 学 科	機 械 工 学 科	電 気 工 学 科	電 気 電 子 工 学 科	電 子 情 報 工 学 科	環 境 都 市 工 学 科	建 築 学 科	グ ロ ー パ ル 情 報 工 学 科	グ ロ ー パ ル 情 報 工 学 科	学 科 別 志 願 者 数					学 科 別 入 学 者 数																							
		校 長	教 授	准 教 授	講 師	助 教	助 手																								計	事 務 系	計	機 械 工 学 科	電 気 工 学 科	電 気 電 子 工 学 科	電 子 情 報 工 学 科	電 気 情 報 工 学 科	環 境 都 市 工 学 科	建 築 学 科	シ ョ ン コ ミ ュ ニ ケ ー シ ョ ン 情 報 工 学 科	グ ロ ー パ ル 情 報 工 学 科	グ ロ ー パ ル 情 報 工 学 科	機 械 工 学 科	電 気 工 学 科	電 気 電 子 工 学 科	電 子 情 報 工 学 科	環 境 都 市 工 学 科	建 築 学 科	グ ロ ー パ ル 情 報 工 学 科	グ ロ ー パ ル 情 報 工 学 科	計	国 立	公 立	私 立	計	国 立	公 立	私 立
		数	長	授	授	師	教																								手	者	系	他	計	機 械 工 学 科	電 気 工 学 科	電 気 電 子 工 学 科	電 子 情 報 工 学 科	電 気 情 報 工 学 科	環 境 都 市 工 学 科	建 築 学 科	シ ョ ン コ ミ ュ ニ ケ ー シ ョ ン 情 報 工 学 科	グ ロ ー パ ル 情 報 工 学 科	グ ロ ー パ ル 情 報 工 学 科	機 械 工 学 科	電 気 工 学 科	電 気 電 子 工 学 科	電 子 情 報 工 学 科	環 境 都 市 工 学 科	建 築 学 科	グ ロ ー パ ル 情 報 工 学 科	グ ロ ー パ ル 情 報 工 学 科	計	国 立	公 立	私 立	計	国 立
男	女	男	女	男	女	男	女	男	女	男	女	男	女	男	女	男	女	男	女	男	女	男	女	男	女	男	女	男	女	男	女	男	女	男	女	男	女																						
総数	151	111	2	46	39	15	9	-	40	40	27	13	1,219	343	192	143	158	-	123	116	-	50	94	113	65	39	79	61	54	-	27	60	38	21	30	23	22	-	21																				
国立	91	64	1	27	25	6	5	-	27	26	17	9	777	188	192	-	158	-	123	116	-	-	70	65	-	79	61	54	-	-	37	38	-	30	23	22	-	-																					
私立	60	47	1	19	14	9	4	-	13	14	10	4	442	155	-	143	-	-	-	-	-	50	94	43	-	39	-	-	-	27	23	-	21	-	-	-	-	-	21																				
	16	13	-	3	2	7	1	-	3	3	3	-	45	6	-	-	-	-	-	-	18	21	2	-	2	-	-	-	14	1	-	-	-	-	-	-	-	-	7																				

資料 当該学校

122 大学・短期大学

(1) 職名別教員数、職員数（平成29年5月1日現在）

ア 教 員 数

（単位：人）

職名別	総 数			大 学									短 期 大 学										
	計	男	女	小 計		国 立			公 立			私 立			小 計		国 立		公 立		私 立		
				男	女	男	女	男	女	男	女	男	女	男	女	男	女	男	女	男	女		
総 数	4,795	3,645	1,150	3,475	1,012	1,607	355	412	199	1,456	458	170	138	-	-	-	-	-	-	-	-	170	138
本 務 者	計	2,735	2,172	563	2,110	524	1,014	177	120	62	976	285	62	39	-	-	-	-	-	-	-	62	39
	学長	14	13	1	11	1	2	-	2	1	7	-	2	-	-	-	-	-	-	-	-	2	-
	副学長	23	20	3	20	1	10	-	-	-	10	1	-	2	-	-	-	-	-	-	-	-	2
	教授	1,074	933	141	901	132	385	53	61	14	455	65	32	9	-	-	-	-	-	-	-	32	9
	准教授	660	520	140	503	131	295	58	40	20	168	53	17	9	-	-	-	-	-	-	-	17	9
	講師	299	224	75	215	67	60	-	8	7	147	60	9	8	-	-	-	-	-	-	-	9	8
助教	628	452	176	450	171	259	65	8	16	183	90	2	5	-	-	-	-	-	-	-	2	5	
助手	37	10	27	10	21	3	1	1	4	6	16	-	6	-	-	-	-	-	-	-	-	6	
兼 務 者	2,060	1,473	587	1,365	488	593	178	292	137	480	173	108	99	-	-	-	-	-	-	-	108	99	

資料 当該学校

122 大学・短期大学(つづき)

(1) 職名別教員数、職員数(平成29年5月1日現在)(つづき)

イ 職 員 数

(単位:人)

職名別	総 数			大 学								短 期 大 学							
				小 計		国 立		公 立		私 立		小 計		国 立		公 立		私 立	
	計	男	女	男	女	男	女	男	女	男	女	男	女	男	女	男	女	男	女
総 数	3,875	1,211	2,664	1,181	2,626	498	1,142	30	19	653	1,465	30	38	—	—	—	—	30	38
事務系	1,236	616	620	590	587	259	269	23	18	308	300	26	33	—	—	—	—	26	33
技術系	220	179	41	176	41	94	16	7	1	75	24	3	—	—	—	—	—	3	—
医療系	2,389	397	1,992	397	1,990	141	857	—	—	256	1,133	—	2	—	—	—	—	—	2
教務系	7	4	3	4	1	—	—	—	—	4	1	—	2	—	—	—	—	—	2
その他	23	15	8	14	7	4	—	—	—	10	7	1	1	—	—	—	—	1	1
再掲 看護師	14	—	14	—	12	—	4	—	—	—	8	—	2	—	—	—	—	—	2
(学生の健康管理 附属病院)	1,786	131	1,655	131	1,655	55	740	—	—	76	915	—	—	—	—	—	—	—	—

資料 当該学校

122 大学・短期大学(つづき)

(2) 学 生 数(平成29年5月1日現在)

(単位:人)

設置別	総 数			大 学										短期大学	
				小 計		大 学 院		学 部		専 攻 科		そ の 他			
	計	男	女	男	女	男	女	男	女	男	女	男	女	男	女
総 数	32,004	19,695	12,309	19,505	10,807	3,454	1,064	15,793	9,440	3	—	255	303	190	1,502
国立	11,838	7,761	4,077	7,761	4,077	2,800	842	4,789	3,062	—	—	172	173	—	—
公立	1,709	540	1,169	540	1,169	59	101	477	1,059	—	—	4	9	—	—
私立	18,457	11,394	7,063	11,204	5,561	595	121	10,527	5,319	3	—	79	121	190	1,502

注 其他には、別科、聴講生、研究生等を含む。
資料 当該学校

122 大 学 ・ 短 期

(3) 学部(科)別入学志願者、

ア 大

区 分	総 数			人 文 科 学 文・史・哲学ほか		社 会 科 学 法・経済・社会学ほか		理 学 理・数学ほか		工 学 工・応用化学ほか		
	計	男	女	男	女	男	女	男	女	男	女	
入 学 志 願 者	計	29,091	19,007	10,084	1,510	1,682	2,224	1,370	2,250	518	6,796	703
	国立	5,548	3,301	2,247	1,129	1,092	—	—	1,473	271	—	—
	公立	2,095	686	1,409	—	—	—	—	—	—	—	—
	私立	21,448	15,020	6,428	381	590	2,224	1,370	777	247	6,796	703
入 学 者	計	6,061	3,762	2,299	442	511	678	374	627	138	1,072	109
	国立	1,779	1,041	738	321	349	—	—	509	102	—	—
	公立	374	113	261	—	—	—	—	—	—	—	—
	私立	3,908	2,608	1,300	121	162	678	374	118	36	1,072	109
卒 業 者	計	5,829	3,685	2,144	374	425	612	496	684	127	1,118	72
	国立	1,812	1,091	721	316	354	—	—	547	85	1	—
	公立	374	108	266	—	—	—	—	—	—	—	—
	私立	3,643	2,486	1,157	58	71	612	496	137	42	1,117	72

注1 入学志願者数、入学者数は、平成29年度の募集によるもの、卒業生数は平成29年3月のものである。

2 学科区分は、文部科学省「学校基本調査報告書」学科系統分類表を参考にした。

3 国立の入学志願者数、入学者数は、平成20年度の学域再編により指定上の分類が不可能なため、「人文科学及び社会科学」、資料 当該学校

122 大 学 ・ 短 期

(3) 学部(科)別入学志願者、入学

イ 短 期

区 分	総 数			人 文 科 学 文・史・哲学ほか		社 会 科 学 法・経済・社会学ほか		工 学 工・応用化学ほか		
	計	男	女	男	女	男	女	男	女	
入 学 志 願 者	計	1,192	93	1,099	4	57	5	457	—	—
	国立	—	—	—	—	—	—	—	—	—
	公立	—	—	—	—	—	—	—	—	—
	私立	1,192	93	1,099	4	57	5	457	—	—
入 学 者	計	827	73	754	3	38	3	293	—	—
	国立	—	—	—	—	—	—	—	—	—
	公立	—	—	—	—	—	—	—	—	—
	私立	827	73	754	3	38	3	293	—	—
卒 業 者	計	746	81	665	—	—	10	238	—	—
	国立	—	—	—	—	—	—	—	—	—
	公立	—	—	—	—	—	—	—	—	—
	私立	746	81	665	—	—	10	238	—	—

注1 入学志願者数、入学者数は、平成29年度の募集によるもの、卒業生数は平成29年3月のものである。

2 学科区分は、文部科学省「学校基本調査報告書」学科系統分類表を参考にした。

資料 当該学校

大 学 (つづき)

入学者及び卒業生数

学

(単位：人)

農 学 農・林・水産学ほか		保 健 医・薬・看護学ほか		商 船 商 船 学		家 政 家政・食物学ほか		教 育		芸 術 美術・デザインほか		そ の 他	
男	女	男	女	男	女	男	女	男	女	男	女	男	女
416	304	3,793	3,581	—	—	28	187	625	739	303	804	1,062	196
—	—	619	758	—	—	—	—	80	126	—	—	—	—
416	304	23	375	—	—	—	—	—	—	247	730	—	—
—	—	3,151	2,448	—	—	28	187	545	613	56	74	1,062	196
73	62	370	639	—	—	11	56	240	220	61	152	188	38
—	—	172	220	—	—	—	—	39	67	—	—	—	—
73	62	5	80	—	—	—	—	—	—	35	119	—	—
—	—	193	339	—	—	11	56	201	153	26	33	188	38
57	73	326	554	—	—	—	—	215	216	77	139	222	42
—	—	177	230	—	—	—	—	50	52	—	—	—	—
57	73	2	89	—	—	—	—	—	—	49	104	—	—
—	—	147	235	—	—	—	—	165	164	28	35	222	42

「理学及び工学」として一括計上した。

大 学 (つづき)

者及び卒業生数 (つづき)

大 学

(単位：人)

農 学 農・畜産学ほか		保 健 看護学ほか		家 政 家政・食物学ほか		教 育 初等教育ほか		芸 術 美術・デザインほか		そ の 他	
男	女	男	女	男	女	男	女	男	女	男	女
—	—	—	—	9	194	4	203	8	70	63	118
—	—	—	—	—	—	—	—	—	—	—	—
—	—	—	—	—	—	—	—	—	—	—	—
—	—	—	—	9	194	4	203	8	70	63	118
—	—	—	—	5	119	3	161	8	61	51	82
—	—	—	—	—	—	—	—	—	—	—	—
—	—	—	—	—	—	—	—	—	—	—	—
—	—	—	—	5	119	3	161	8	61	51	82
—	—	—	—	5	181	5	129	10	38	51	79
—	—	—	—	—	—	—	—	—	—	—	—
—	—	—	—	—	—	—	—	—	—	—	—
—	—	—	—	5	181	5	129	10	38	51	79

123 卒 業 者

(1) 中 学 校

(単位：人)

年次及び 男女別	総 数	左記の職者 うち就いている					就 職 者	左記以外 の者	死亡・不詳 の者
		高等学校等 進 学 者	専修学校 (高等課程) 進学者	専門学校 (一般課程) 等入学者	公共職業能力 開発施設等 入 学 者				
平成25年	11,055	10,967	2	4	4	—	22	53	3
26	11,393	11,278	7	6	2	—	31	69	—
27	11,121	11,030	4	3	—	—	24	60	—
28	11,188	11,117	3	3	—	2	16	49	—
29	11,054	10,999	—	1	—	2	18	35	1
男	5,682	5,647	—	1	—	2	11	23	—
女	5,372	5,352	—	—	—	—	7	12	1

資料 石川県統計情報室「学校基本調査」

123 卒 業 者 (つづき)

(2) 高 等 学 校

(単位：人)

年次及び 男女別	総 数	左記の職者 うち就いている					就 職 者	一時的な 仕事に 就いた者	左記以外 の者	死亡・不詳 の者
		大 学 等 進 学 者	専修学校 (専門課程) 進学者	専門学校 (一般課程) 等入学者	公共職業能力 開発施設等 入 学 者					
平成25年	10,529	5,670	1,549	696	105	4	2,194	65	248	2
26	10,093	5,464	1,438	450	100	2	2,213	46	381	1
27	10,314	5,603	1,512	336	81	2	2,206	70	505	1
28	10,203	5,578	1,404	323	96	1	2,251	62	489	—
29	10,550	5,739	1,428	380	98	1	2,344	63	494	4
男	5,425	2,768	555	243	94	—	1,441	24	298	2
女	5,125	2,971	873	137	4	1	903	39	196	2

資料 石川県統計情報室「学校基本調査」

123 卒 業 者 (つづき)

(3) 高等学校産業別就職状況

(単位:人)

産 業 別	平成 25 年	26 年	27 年	28 年	29 年	男	女
計	2,198	2,215	2,208	2,252	2,345	1,441	904
第 1 次 産 業	24	10	23	24	28	21	7
農 業 ・ 林 業	14	5	14	16	18	12	6
漁 業	10	5	9	8	10	9	1
第 2 次 産 業	1,111	1,173	1,171	1,217	1,335	964	371
鉱 業	3	3	1	5	1	1	—
建 設 業	199	257	212	265	276	240	36
製 造 業	909	913	958	947	1,058	723	335
第 3 次 産 業	1,058	1,026	1,005	993	980	454	526
電気・ガス・水道業、運輸・通信業	169	129	127	124	133	100	33
卸売・小売業、飲食店	409	392	413	384	379	127	252
金融・保険業、不動産業	25	16	20	29	24	4	20
サ ー ビ ス 業	185	218	197	200	199	89	110
医 療 ・ 福 祉 、 教 育	136	118	116	110	101	20	81
公 務	134	153	132	146	144	114	30
そ の 他	5	6	9	18	2	2	—

注 就職者+就職進学者の内訳である。
資料 石川県統計情報室「学校基本調査」

123 卒 業 者 (つづき)

(4) 特別支援学校(高等部)

(単位:人)

年次及び男女別	総 数	大 進 学 等 者	専修学校等 進 入 学 者	就 職 者	左 記 以 外	死 亡 ・ 不 詳
平 成 25 年	187	7	3	49	127	1
26	113	2	2	27	82	—
27	171	7	3	28	133	—
28	176	6	—	46	124	—
29	174	6	1	51	114	2
男	114	4	1	36	73	—
女	60	2	—	15	41	2

資料 石川県統計情報室「学校基本調査」

124 図

(1) 県立
ア 部門 別

年 度	総 数	総 記	哲 学	歴 史	社会科学	自然科学
平成25年度	791,061	70,213	40,865	95,082	145,346	58,864
26	801,658	68,620	41,535	94,413	148,276	60,200
27	816,683	68,984	42,250	96,390	151,894	61,517
28	833,486	70,022	43,028	98,166	155,968	62,908
29	849,446	71,152	43,742	99,768	160,103	64,416

資料 石川県立図書館「業務実績調査」

124 図

(1) 県立
イ 各 室 別

年度及び 月 次	開館日数	利 用 者 数							
		計	閱 覧 室	子どもの 本のひろば	ブックスタート ル ー ム	自 習 コーナー	ライブラリー サ ロ ン	子どもの本 研究コーナー	読書会等 会議室利用
平成25年度	324	243,859	112,993	28,233	7,877	55,212	32,806	1,285	5,453
26	315	246,635	121,964	27,317	6,394	54,496	30,119	1,390	4,955
27	314	237,153	121,965	25,866	5,920	47,534	28,196	1,953	5,719
28	315	235,212	116,614	26,452	5,373	49,063	30,130	1,785	5,795
29	313	245,915	110,525	35,659	6,199	54,554	31,688	1,752	5,538
平成29年4月	19	13,229	6,848	1,370	234	2,904	1,414	70	389
5	27	19,666	9,492	2,274	399	4,445	2,544	143	369
6	29	22,856	11,019	3,005	549	4,678	2,780	165	660
7	29	22,696	10,537	3,784	539	4,284	2,881	188	483
8	30	28,320	12,401	4,311	730	6,294	3,876	127	581
9	18	16,180	6,912	1,968	356	3,664	2,717	106	457
10	29	22,328	9,608	3,364	462	4,585	3,308	138	863
11	26	22,226	9,214	3,327	605	4,796	3,296	217	771
12	26	21,541	9,510	3,251	649	5,342	2,333	179	277
平成30年1月	26	18,882	8,005	3,228	468	5,128	1,723	143	187
2	25	17,329	7,346	2,751	508	4,354	1,906	129	335
3	29	20,662	9,633	3,026	700	4,080	2,910	147	166

資料 石川県立図書館「業務実績調査」

124 図

(1) 県立
ウ 部 門 別 貸 出

年度及び月次	総 数	総 記	哲 学	歴 史	社会科学	自然科学
平成25年度	148,760	6,764	6,272	11,098	15,684	10,671
26	144,477	6,582	5,910	10,853	16,091	10,691
27	140,090	6,520	5,896	11,399	15,912	10,567
28	133,494	6,395	6,011	10,470	15,740	10,673
29	126,107	6,199	5,730	10,525	14,839	10,794
平成29年4月	8,571	403	416	769	1,068	654
5	10,928	595	521	891	1,206	965
6	12,260	642	542	1,026	1,367	1,016
7	10,658	579	516	776	1,369	1,045
8	12,351	602	608	1,015	1,426	1,168
9	8,694	389	415	706	1,011	846
10	11,074	549	466	909	1,359	997
11	11,014	518	434	969	1,258	826
12	10,818	523	481	888	1,309	895
平成30年1月	10,676	476	449	856	1,223	846
2	8,762	372	398	693	1,117	667
3	10,301	551	484	1,027	1,126	869

資料 石川県立図書館「業務実績調査」

書 館

図 書 館
蔵 書 数

(単位：冊)

工 学	産 業	芸 術	語 学	文 学	そ の 他
50,035	44,781	98,568	12,121	175,186	—
51,361	45,612	100,823	12,390	178,428	—
52,549	46,416	103,227	12,269	181,187	—
53,810	47,358	105,737	12,496	183,993	—
55,191	48,375	108,340	12,845	185,514	—

書 館 (つづき)

図 書 館 (つづき)

利 用 状 況

(単位：日、人、冊、件)

館 外 貸 出									複写申込 件 数
合 計			閱 覧 室			子どもの本のひろば			
貸出人員	貸出冊数	新規登録者数	貸出人員	貸出冊数	新規登録者数	貸出人員	貸出冊数	新規登録者数	
38,784	148,760	1,888	29,121	101,062	1,576	9,663	47,698	312	5,519
36,560	144,477	1,696	28,028	101,345	1,424	8,532	43,132	272	5,457
35,614	140,090	1,613	27,516	98,679	1,332	8,098	41,411	281	5,450
34,205	133,494	1,518	26,950	96,051	1,302	7,255	37,443	216	5,010
31,823	126,107	1,428	25,620	93,679	1,262	6,203	32,428	166	4,605
2,139	8,571	114	1,762	6,557	105	377	2,014	9	284
2,775	10,928	136	2,252	8,114	116	523	2,814	20	377
3,010	12,260	158	2,395	9,182	144	615	3,078	14	455
2,800	10,658	188	2,218	7,753	169	582	2,905	19	422
3,108	12,351	176	2,491	9,194	146	617	3,157	30	548
2,179	8,694	87	1,741	6,356	73	438	2,338	14	336
2,820	11,074	114	2,257	8,081	107	563	2,993	7	407
2,791	11,014	119	2,201	7,942	106	590	3,072	13	383
2,716	10,818	126	2,207	8,189	114	509	2,629	12	387
2,577	10,676	68	2,068	7,689	59	509	2,987	9	348
2,251	8,762	64	1,836	6,580	60	415	2,182	4	266
2,657	10,301	78	2,192	8,042	63	465	2,259	15	392

書 館 (つづき)

図 書 館 (つづき)

利 用 冊 数

(単位：冊)

工 学	産 業	芸 術	語 学	文 学	郷 土	そ の 他
9,617	4,328	33,341	1,872	41,213	3,189	4,711
9,269	4,320	31,900	1,940	40,559	3,691	2,671
8,653	4,240	31,738	2,167	37,457	4,264	1,277
8,258	3,981	30,118	2,154	34,302	3,376	2,016
7,619	3,831	28,627	2,058	30,978	2,822	2,085
610	296	1,800	134	2,123	189	109
643	348	2,481	186	2,679	244	169
702	394	2,980	228	2,858	323	182
625	282	2,348	179	2,515	227	197
773	368	2,703	212	2,983	320	173
491	262	1,949	122	2,145	245	113
615	368	2,587	128	2,685	228	183
630	358	2,723	192	2,615	257	234
624	286	2,410	156	2,889	212	145
600	341	2,572	193	2,605	223	292
621	234	1,995	159	2,212	164	130
685	294	2,079	169	2,669	190	158

124 図 書 館 (つづき)

(2) 市 町 立 図 書 館 (各年度3月31日現在)

項 目	年 度		平成 25 年度	26 年 度	27 年 度	28 年 度	29 年 度
	図 書 館 数 (館)	書 冊 数 (冊)					
図 書 館 員	42	42	4,776,803	4,783,244	4,834,072	4,884,978	4,958,847
職 員	166	167			174	160	151

資料 石川県教育委員会生涯学習課「石川県の生涯学習・社会教育」

125 公共社会体育施設等 (各年度3月31日現在)

施 設 名	年 度		平成 25 年度	26 年 度	27 年 度	28 年 度	29 年 度
	陸 上 競 技 場	上 育 一 館					
陸 上 競 技 場	16	16	16	16	16	16	16
体 育 一 館	148	140	140	139	137	137	137
テニスコート	61	62	62	60	60	60	60
野球場	18	19	19	20	20	20	20
弓道場	83	81	81	81	80	80	80
相撲場	79	77	78	79	79	79	79
馬場	60	57	59	58	58	58	58
競輪場	25	25	25	25	25	25	25
競艇場	25	22	24	23	27	27	27
競馬場	93	94	94	92	91	91	91
競輪場	1	1	1	1	1	1	1
競艇場	1	1	1	1	1	1	1
ゴルフ場	70	66	53	51	47	47	47
ボウリング場	25	25	25	25	25	25	25
その他	9	9	9	9	9	9	9
その他	10	9	9	9	9	9	9

資料 石川県税務課、石川県スポーツ振興課、石川県ボウリング連盟

126 新聞発行部数及び普及度 (10月度)

年 次	発 行 部 数			普 及 度		
	総 数	朝夕刊セット	朝刊のみ	夕刊のみ	1部当たり人口	1世帯当たり部数
平成 29 年	462,919	63,771	396,003	3,145	2.47	0.98

資料 (一社) 日本新聞協会

127 テレビ受信契約数 (各年度3月31日現在)

項 目	年 度		平成 25 年度	26 年 度	27 年 度	28 年 度	29 年 度
	テレビ受信契約数	うち衛星放送契約数					
テレビ受信契約数	404,213	409,701	414,926	419,490	427,486	427,486	427,486
うち衛星放送契約数	185,421	192,378	198,419	203,381	210,503	210,503	210,503

資料 日本放送協会「放送受信契約数統計要覧」

128 社寺・教会数 (宗教法人) (各年度3月31日現在)

項 目	年 度		平成 25 年度	26 年 度	27 年 度	28 年 度	29 年 度
	総 数	社 寺 及 び 教 会					
総 数	3,442	3,439	3,433	3,425	3,414	3,414	3,414
社 寺 及 び 教 会	1,911	1,910	1,910	1,905	1,898	1,898	1,898
神 道 系	1,400	1,398	1,392	1,391	1,388	1,388	1,388
キ リ ス ト 教 系	36	36	36	37	37	37	37
諸 教	95	95	95	92	91	91	91

注 県所管の社寺・教会数 (宗教法人) の内訳である。

資料 石川県総務課

129 市 町 別 各 種 学 級 (各年度 3 月 31 日 現在)

(単位：学級、人)

年度及び 市 町 別	青少年対象学級		女性対象学級		家庭教育学級(内数)		成人対象学級		高齢者対象学級		その他対象学級	
	学級数	学級生数	学級数	学級生数	学級数	学級生数	学級数	学級生数	学級数	学級生数	学級数	学級生数
平成 25 年度	104	6,592	22	1,119	80	16,195	341	36,557	22	2,550	140	67,808
26	100	6,471	21	975	68	12,133	258	36,172	23	2,466	164	60,685
27	85	75,132	13	9,140	29	30,175	190	94,026	17	44,324	141	64,198
28	97	77,295	22	3,153	27	9,172	188	71,796	18	28,244	244	78,697
29	86	80,810	9	1,765	47	30,729	226	67,711	20	29,835	182	47,329
金 沢 市	5	226	—	—	9	20,443	27	26,904	3	19,425	28	9,728
七 尾 市	—	—	—	—	—	—	—	—	—	—	—	—
小 松 市	11	3,902	1	61	2	151	44	4,887	4	2,277	48	3,894
輪 島 市	1	198	1	174	1	198	2	240	—	—	1	700
珠 洲 市	2	804	—	—	1	28	3	351	—	—	—	—
加 賀 市	—	—	—	—	7	1,030	10	1,475	—	—	3	118
羽 咋 市	3	811	3	1,106	—	—	15	7,132	2	1,416	2	284
か ほ く 市	3	277	—	—	—	—	12	2,660	—	—	18	778
白 山 市	4	428	—	—	—	—	3	1,794	—	—	2	679
能 美 市	5	1,295	—	—	—	—	3	294	—	—	5	1,641
野 々 市 市	12	2,255	—	—	6	2,390	43	6,120	3	3,872	13	10,105
能 美 郡	1	1,276	1	380	2	300	4	2,915	1	800	4	3,017
川 北 町	1	1,276	1	380	2	300	4	2,915	1	800	4	3,017
河 北 郡	4	1,084	—	—	1	4,738	10	6,494	1	1,900	8	10,329
津 幡 町	—	—	—	—	—	—	4	2,141	—	—	—	—
内 灘 町	4	1,084	—	—	1	4,738	6	4,353	1	1,900	8	10,329
羽 咋 郡	1	86	1	13	3	495	10	4,992	—	—	5	1,100
志 賀 町	—	—	—	—	1	300	6	4,685	—	—	—	—
宝 達 志 水 町	1	86	1	13	2	195	4	307	—	—	5	1,100
鹿 島 郡	30	68,040	—	—	4	410	12	390	—	—	9	2,186
中 能 登 町	30	68,040	—	—	4	410	12	390	—	—	9	2,186
鳳 珠 郡	4	128	2	31	11	546	28	1,063	6	145	36	2,770
穴 水 町	4	128	2	31	11	546	27	1,041	6	145	36	2,770
能 登 町	—	—	—	—	—	—	1	22	—	—	—	—

注 1 学級数の計上方法には、一実施主体が複数箇所で行う場合 1 学級と数えている市町がある。

2 その他対象学級とは、対象が複数にまたがるものや、特定の人を対象とした学級である。

資料 石川県教育委員会生涯学習課「石川県の生涯学習・社会教育」

130 市町別公民館、青年団、

年度及び 市町別	公 民 館			職 員 数 (常勤)				地 域 青 年 団		地 域
	公民館数	中央館数	地区館数 (含分館)	総 数	館 長	主事等	その他	単 位 団体数	団員数	単 位
										団体数
平成25年度	314	10	304	316	8	198	110	25	697	369
26	314	10	304	314	8	197	109	25	680	296
27	314	10	304	311	8	194	109	25	738	273
28	311	9	302	306	8	190	108	25	740	273
29	311	9	302	285	8	167	110	34	958	266
金 沢 市	62	2	60	124	1	60	63	5	130	43
七 尾 市	22	—	22	37	—	22	15	1	56	19
小 松 市	35	1	34	14	7	7	—	—	—	83
輪 島 市	19	1	18	—	—	—	—	—	—	5
珠 洲 市	10	—	10	9	—	9	—	10	156	13
加 賀 市	22	1	21	—	—	—	—	—	—	13
羽 咋 市	11	—	11	—	—	—	—	2	40	7
か ほ く 市	21	—	21	—	—	—	—	—	—	2
白 山 市	28	—	28	58	—	28	30	1	80	5
能 美 市	4	1	3	—	—	—	—	—	—	3
野々市市	4	1	3	—	—	—	—	—	—	2
能 美 郡	1	1	—	—	—	—	—	—	—	3
川北町	1	1	—	—	—	—	—	—	—	3
河 北 郡	28	—	28	26	—	25	1	15	496	22
津幡町	10	—	10	8	—	8	—	5	200	5
内灘町	18	—	18	18	—	17	1	10	296	17
羽 咋 郡	18	—	18	—	—	—	—	—	—	10
志賀町	17	—	17	—	—	—	—	—	—	9
宝達志水町	1	—	1	—	—	—	—	—	—	1
鹿 島 郡	3	—	3	—	—	—	—	—	—	21
中能登町	3	—	3	—	—	—	—	—	—	21
鳳 珠 郡	23	1	22	17	—	16	1	—	—	15
穴水町	4	1	3	2	—	1	1	—	—	3
能登町	19	—	19	15	—	15	—	—	—	12

注 P T A 関係は当該年度の5月1日現在
資料 石川県教育委員会生涯学習課「石川県の生涯学習・社会教育」

131 全国健康保険協会管掌健康保険

(1) 適用状況

(単位：人、円)

区 分	平成 25 年度	26 年 度	27 年 度	28 年 度	29 年 度
事業所数	18,102	18,659	19,807	20,839	21,610
被保険者数	246,804	254,408	260,286	267,771	272,570
平均標準報酬月額	267,181	269,493	271,694	273,539	277,091

資料 全国健康保険協会石川支部

131 全国健康保険協会管掌健康保険(つづき)

(2) 給付状況

(単位：件、千円)

項 目	平成 25 年度	26 年 度	27 年 度	28 年 度	29 年 度	
総 数	件数	4,231,187	4,399,271	4,630,759	4,820,527	4,903,560
	金額	57,985,544	59,964,543	64,028,633	65,165,599	67,028,596
一 般 診 療	件数	2,448,868	2,505,709	2,613,307	2,699,237	2,723,332
	金額	39,082,452	40,347,802	42,841,993	43,826,302	45,053,840
歯 科 診 療	件数	527,025	550,977	585,780	610,266	624,365
	金額	4,558,625	4,745,872	5,004,280	5,208,349	5,294,940
薬 剤	件数	1,085,580	1,171,424	1,256,072	1,329,938	1,374,814
	金額	8,274,297	8,817,757	10,067,199	9,897,153	10,260,576
入院時食事療養費	件数	—	—	—	—	—
	金額	475,078	472,566	489,322	369,387	371,169
訪問看護療養費	件数	1,136	1,295	2,031	2,549	3,061
	金額	70,157	71,117	98,838	118,551	139,844
療 養 費	件数	144,256	146,278	149,957	150,674	149,803
	金額	691,763	715,269	727,327	723,039	728,009
高 額 療 養 費	件数	2,827	2,447	2,161	2,138	2,141
	金額	147,973	126,392	118,510	108,185	104,034
移 送 費	件数	14	14	11	13	20
	金額	896	565	180	257	337
傷 病 手 当 金	件数	9,405	9,920	9,950	11,154	11,246
	金額	1,635,269	1,739,129	1,789,618	1,930,138	2,078,455
埋 葬 料 (家族埋葬料を含む)	件数	434	436	453	490	478
	金額	21,700	21,764	22,645	24,500	23,900
出 産 育 児 一 時 金	件数	4,875	4,681	4,404	4,603	4,488
	金額	2,045,520	1,963,910	1,848,434	1,931,996	1,884,244
出 産 手 当 金	件数	2,087	2,025	2,180	2,704	2,392
	金額	804,830	787,374	860,932	858,151	918,716
世帯合算高額療養費	件数	4,653	4,065	4,437	6,741	7,389
	金額	176,984	155,026	159,199	169,410	170,343

資料 全国健康保険協会石川支部「協会けんぽ月報」

保 障

132 国民健康保険

(1) 適用状況

(単位：人、%)

区 分	平成 25 年度	26 年 度	27 年 度	28 年 度	29 年 度
総 人 口	1,155,151	1,151,666	1,150,165	1,146,693	1,142,603
被 保 險 者 数	280,746	272,883	262,282	248,465	237,526
加 入 率	24.3	23.7	22.8	21.7	20.8

資料 石川県医療対策課

132 国民健康保険(つづき)

(2) 給付状況

(単位：件、千円)

項 目	平成 25 年度	26 年 度	27 年 度	28 年 度	29 年 度	
総 数	件 数	3,988,329	4,068,252	4,130,775	4,130,204	3,998,415
	金 額	105,483,690	107,151,190	112,040,050	110,618,187	108,956,665
入 院 給 付	件 数	79,180	78,845	79,066	77,685	75,868
	金 額	39,652,062	40,388,193	41,346,243	41,053,503	40,843,512
入 院 外 給 付	件 数	2,110,570	2,119,829	2,122,149	2,114,466	2,029,071
	金 額	31,458,944	31,541,557	32,889,726	32,351,360	31,603,056
歯 科 給 付	件 数	383,621	394,070	401,101	396,213	386,678
	金 額	5,464,295	5,523,620	5,538,713	5,477,572	5,288,912
薬 剤 の 給 付	件 数	1,051,428	1,104,187	1,134,559	1,152,774	1,125,335
	金 額	15,522,699	16,100,146	17,529,934	16,589,720	16,320,108
訪 問 看 護	件 数	3,148	4,259	7,096	9,313	10,888
	金 額	230,006	299,561	422,760	561,162	682,806
食 事 療 養 費	件 数	75,220	75,039	75,208	74,209	72,524
	金 額	2,437,040	2,424,948	2,402,840	2,330,244	2,295,179
療 養 費 等	件 数	121,545	121,051	118,264	111,323	102,649
	金 額	1,101,736	1,102,761	1,099,602	1,014,869	919,178
移 送 費	件 数	55	64	50	55	44
	金 額	1,171	1,234	810	1,070	906
高 額 療 養 費	件 数	148,806	154,846	176,936	176,966	178,929
	金 額	9,114,088	9,294,971	10,351,749	10,830,963	10,643,099
出 産 育 児 一 時 金	件 数	953	858	823	705	661
	金 額	395,826	362,860	349,574	305,487	267,249
傷 病 手 当	件 数	47	44	49	47	28
	金 額	3,898	5,333	5,849	4,861	1,585
葬 祭 給 付	件 数	1,661	1,736	1,701	1,590	1,480
	金 額	83,510	87,350	85,270	79,890	74,110
そ の 他 (任 意 給 付)	件 数	12,049	13,424	13,773	14,858	14,260
	金 額	18,415	18,656	16,980	17,486	16,966
1 件 当 たり 日 数	入 院	17.18	17.19	16.97	16.96	17.01
	入 院 外	1.63	1.61	1.59	1.57	1.55
	歯 科	2.18	2.11	2.05	2.01	1.97

資料 石川県医療対策課

133 厚生年金保険

(1) 適用状況

(単位：人、円)

区分	平成25年度	26年度	27年度	28年度	29年度
事業所数	18,493	19,006	20,145	21,180	21,949
被保険者数	290,048	296,868	302,326	309,396	313,178
平均標準報酬月額	272,602	274,720	275,642	275,816	279,207

資料 日本年金機構

133 厚生年金保険(つづき)

(2) 給付状況

(単位：人、千円)

項目	平成25年度	26年度	27年度	28年度	29年度
総数	348,677 238,282,321	354,476 234,841,260	361,501 237,199,276	363,211 241,762,780	369,744 246,039,899
老齢年金	9,358 14,606,615	8,290 12,620,196	7,346 11,197,405	6,495 9,840,592	5,590 8,356,199
通算老齢年金	8,886 3,232,685	7,759 2,777,717	6,712 2,423,159	5,681 2,059,097	4,816 1,732,472
障害年金	891 999,440	824 902,671	774 858,448	723 801,800	674 742,973
遺族年金 (寡婦、かん夫、遺児を含む)	4,695 4,737,692	4,393 4,358,258	4,126 4,134,866	3,843 3,845,547	3,603 3,598,702
通算遺族年金	638 158,607	577 142,731	515 128,954	457 115,334	409 104,428
老齢厚生年金	271,260 168,186,179	278,101 167,012,477	286,099 169,761,624	288,748 175,253,902	296,181 180,863,490
障害厚生年金	5,248 3,587,585	5,426 3,629,543	5,580 3,740,102	5,750 3,829,897	5,938 3,913,220
遺族厚生年金	47,701 42,773,518	49,106 43,397,668	50,349 44,954,719	51,514 46,016,611	52,533 46,728,414
(別計)	13	4	3	3	2
脱退手当金	1,289	169	57	64	17

注1 受給権者数及び金額には支給停止者分を含む。

注2 通算老齢年金(退職)には特例老齢年金を、通算遺族年金には特例遺族年金を含む。

資料 日本年金機構

134 国 民 年 金

(1) 適 用 状 況

(単位：人)

区 分	平成 25 年度	26 年 度	27 年 度	28 年 度	29 年 度
被 保 険 者 数	212,031	205,150	196,673	186,957	180,051

資料 日本年金機構

134 国 民 年 金 (つづき)

(2) 給 付 状 況

(単位：件、千円)

項 目		平成 25 年度	26 年 度	27 年 度	28 年 度	29 年 度
総 数	{ 件 数	306,964	317,258	325,118	330,448	337,710
	{ 金 額	212,138,310	217,363,380	226,001,968	230,842,672	235,535,208
老 齢 給 付	老 齢 年 金 { 件 数	13,314	11,397	9,679	8,055	6,695
	{ 金 額	6,715,943	5,683,431	4,895,174	4,097,829	3,421,204
	5 年 年 金 { 件 数	150	131	118	107	107
	{ 金 額	60,547	52,348	47,601	43,164	43,121
	通 算 老 齢 年 金 { 件 数	8,865	7,826	6,902	6,027	5,183
{ 金 額	2,058,228	1,798,104	1,601,076	1,403,842	1,209,339	
老 齢 基 礎 年 金	{ 件 数	262,819	275,782	286,015	293,620	302,752
	{ 金 額	184,704,092	191,230,545	200,470,938	206,111,914	211,429,897
障 害 給 付	障 害 年 金 { 件 数	968	889	830	759	708
	{ 金 額	861,560	777,599	733,251	670,240	623,304
	障 害 基 礎 年 金 { 件 数	18,304	18,745	19,105	19,487	19,901
{ 金 額	15,887,601	15,998,989	16,439,194	16,751,335	17,056,012	
遺 族 給 付	母 子 年 金 { 件 数	—	—	—	—	—
	{ 金 額	—	—	—	—	—
	寡 婦 年 金 { 件 数	359	327	285	262	254
	{ 金 額	166,278	149,059	130,646	119,818	115,186
	遺 児 年 金 { 件 数	—	—	—	—	—
{ 金 額	—	—	—	—	—	
遺 族 基 礎 年 金	{ 件 数	2,185	2,161	2,184	2,131	2,110
	{ 金 額	1,684,061	1,673,307	1,684,087	1,644,530	1,637,144
(別 計)						
死 亡 一 時 金	{ 件 数	320	303	257	229	203
	{ 金 額	45,069	43,622	36,876	34,107	30,695
老 齢 福 祉 年 金	{ 件 数	12	21	3	2	1
	{ 金 額	3,894	8,314	1,113	799	399

注 老齢福祉年金には全部支給停止者分を除く。

資料 日本年金機構

135 雇 用 保 険

(1) 産業別、規模別適用事業所数及び被保険者数

(単位：所、人)

年 度 別 業 及 び 別	事 業 所 数						被 保 険 者 数					
	総 数	4 人 以下	5 ～ 29	30 ～ 99	100 ～ 499	500 人 以上	総 数	4 人 以下	5 ～ 29	30 ～ 99	100 ～ 499	500 人 以上
平成25年度	21,124	12,506	6,567	1,435	546	70	350,393	21,991	73,618	74,108	110,001	70,675
26	21,291	12,587	6,623	1,452	558	71	355,680	21,883	74,249	74,704	111,903	72,941
27	21,490	12,763	6,606	1,474	577	70	362,711	22,247	74,065	75,734	116,546	74,119
28	21,728	12,854	6,669	1,542	588	75	372,796	22,263	74,704	80,041	118,340	77,448
29	21,862	12,957	6,687	1,540	597	81	380,480	22,513	75,391	80,929	119,889	81,758
農 業	271	204	62	4	1	—	1,238	312	586	214	126	—
漁 業	85	54	28	3	—	—	540	116	262	162	—	—
林 業	29	14	13	2	—	—	268	37	102	129	—	—
採石業	4,099	2,858	1,116	102	21	2	26,900	4,933	11,456	5,167	4,292	1,052
採砂業	3,339	1,504	1,279	383	145	28	92,743	2,747	15,977	20,071	28,392	25,556
建設業	436	182	174	56	23	1	10,282	326	2,149	2,734	4,335	738
製造業	556	268	216	59	12	1	9,566	483	2,535	3,213	2,413	922
食品・飲料・たばこ・飼料業	113	75	33	4	1	—	831	119	347	197	168	—
繊維・木材・製成品	107	78	21	6	—	2	3,095	132	235	322	—	2,406
家具・装・加工品	57	27	21	8	1	—	889	46	289	436	118	—
印刷・紙・紙加工品	164	76	60	21	7	—	4,046	112	769	1,307	1,858	—
化学工業	36	7	16	5	8	—	2,288	6	200	272	1,810	—
石油製品・石炭製品	5	1	3	1	—	—	112	2	36	74	—	—
プラスチック製品	77	32	31	9	4	1	2,390	60	423	632	675	600
ゴム製品	20	12	5	3	—	—	273	22	88	163	—	—
なめし革・同製品	1	—	1	—	—	—	9	—	9	—	—	—
窯業・土石製品	163	85	70	6	1	1	2,060	152	859	292	197	560
鉄業	81	33	33	11	4	—	1,560	56	372	489	643	—
非金属鉄業	30	12	12	4	2	—	803	24	148	256	375	—
はん用機械器具	407	176	172	48	11	—	6,938	351	2,194	2,336	2,057	—
生産用機械器具	277	113	115	35	11	3	9,010	235	1,355	1,868	2,473	3,079
生業用機械器具	261	87	107	44	20	3	11,546	174	1,480	2,406	3,634	3,852
電子部品・デバイス・電子回路	14	7	4	1	1	1	871	9	44	60	140	618
電気・ガス・熱供給・水道	29	6	10	1	10	2	5,845	5	155	36	2,556	3,093
情報通信業	173	55	66	26	19	7	10,697	98	902	1,230	3,090	5,377
電報・送用機械器具	12	4	—	3	2	3	2,357	5	—	121	504	1,727
その他の製造業	123	42	49	23	6	3	5,682	83	680	1,304	1,031	2,584
電気・ガス・熱供給・水道	197	126	60	9	2	—	1,593	247	708	323	315	—
情報通信業	12	8	2	1	1	—	208	13	33	38	124	—
運送業	371	191	113	44	17	6	12,530	258	1,342	2,689	3,658	4,583
卸売業・小売業	751	231	363	109	43	5	27,179	459	4,654	5,576	8,003	8,487
金融業・保険業	3,564	2,204	1,034	228	92	6	55,857	3,650	11,607	12,031	18,503	10,066
不動産業・物品賃貸業	215	127	50	22	14	2	8,829	209	628	1,161	4,018	2,813
学術研究・専門・技術サービス業	371	249	96	17	9	—	4,061	383	1,041	939	1,698	—
宿泊業・飲食サービス業	1,236	871	318	36	10	1	9,115	1,494	3,147	1,803	1,602	1,069
生活関連サービス業・娯楽業	1,230	861	282	63	23	1	13,689	1,184	3,036	3,384	3,865	2,220
教育・学習支援業	222	84	85	41	11	1	7,335	139	1,044	2,223	1,709	2,220
医療サービス	994	740	201	43	9	1	7,512	1,057	2,097	2,276	1,570	512
複合サービス業務	421	216	167	25	10	3	12,835	390	2,119	1,221	2,357	6,748
公務	2,268	1,015	857	297	87	12	53,978	2,351	9,987	15,222	18,069	8,349
分類不	500	342	120	17	21	—	7,573	773	1,072	983	4,745	—
	1,970	1,230	536	118	75	11	37,257	2,078	5,641	6,308	15,093	8,137
	125	29	49	25	19	3	8,101	53	597	1,511	3,774	2,166
	11	9	1	1	—	—	67	16	7	44	—	—

資料 石川労働局「業務概要」

135 雇 用 保 険 (つづき)

(2) 保 険 料 収 入 及 び 給 付

(単位：人、千円)

年 度	雇用保険料 収納済額	離職票 提出件数	受給資格 決定件数	求 職 者 給 付				就 職 促 進 給 付 金 額
				基 本 手 当		高 年 齢 求 職 者 給 付 金 額	短 期 特 例 求 職 者 給 付 金 額	
				受給者実人員	支給金額			
平成25年度	15,382,209	16,170	15,366	4,837	7,206,160	439,449	312,977	1,146,268
26	16,191,966	—	14,355	4,341	6,499,782	490,628	293,056	1,246,759
27	16,804,652	—	13,662	3,950	5,930,698	486,634	269,497	1,373,566
28	14,071,948	—	13,028	3,674	5,584,514	476,358	249,235	1,601,364
29	11,664,505	—	12,305	3,412	5,140,111	467,286	230,976	1,689,679

注1 受給者実人員は月平均人数で延長分等を含まない。

注2 「離職票提出件数」は平成26年度から集計を行っていない。

注3 「就職促進給付金額」は常用就職支度金、就業促進定着手当、再就職手当の計。

資料 石川労働局「業務概要」

136 労働者災害補償保険

(1) 事業成績及び各種補償費平均支給額

年 度	労災保険 加入 事業所数	労働者数	保 険 料 収納済額	保 険 給 付 金 額	1 日 当 たり 療 養 補 償 費	1 日 当 たり 休 業 補 償 費	1 件 当 たり 遺 族 補 償 費 及 び 葬 祭 料		1 件 当 たり 障 害 補 償 費
							遺 族	葬 祭	
平成25年度	27,304	431,154	6,803,418	5,869,294	4,341	5,200	5,530,173	618,174	1,427,503
26	27,362	439,227	7,429,284	6,016,088	4,499	5,256	6,906,535	630,272	1,671,475
27	27,624	455,488	7,541,148	5,880,365	4,157	5,196	5,660,633	746,975	1,528,805
28	27,882	460,956	7,335,056	6,053,013	4,366	5,264	6,068,639	642,770	1,607,008
29	27,998	466,630	7,405,342	6,328,113	4,614	5,263	7,619,071	669,783	1,636,276

注 四捨五入の関係で計が合わない場合がある。
資料 石川労働局「業務概要」

136 労働者災害補償保険(つづき)

(2) 給付状況

(単位：件、千円)

項 目		平成25年度	26 年 度	27 年 度	28 年 度	29 年 度	業務災害	通勤災害
総 数	件数	39,296	40,263	40,519	41,165	42,726	37,453	4,025
	金額	5,301	5,338	5,481	5,603	6,277	5,810	467
療 養	件数	5,869,294	6,016,088	5,880,365	6,053,013	6,328,113	5,574,040	719,425
	金額	21,932	22,679	23,116	24,365	26,182	23,750	2,432
休 業	件数	1,831,191	1,981,812	1,880,378	2,076,799	2,396,583	2,068,133	328,450
	金額	3,382	3,620	3,471	3,424	3,549	3,299	250
障 害	件数	525,218	561,623	532,551	544,426	554,836	519,737	35,099
	金額	143	139	118	141	152	140	12
遺 族	件数	200,455	229,091	176,514	226,588	248,711	225,858	22,853
	金額	5	3	5	1	9	5	4
葬 祭	件数	32,321	24,048	29,441	10,197	68,571	48,661	19,910
	金額	19	27	22	20	26	24	2
介 護	件数	11,745	16,960	16,315	13,020	17,412	16,477	935
	金額	487	415	394	407	408	333	75
年 金 給 付	件数	57,452	55,926	54,888	54,880	54,140	44,634	9,506
	金額	12,365	12,066	11,894	11,699	11,152	9,902	1,250
二 次 健 診 等 給 付	件数	3,184,233	3,110,546	3,149,186	3,096,541	2,953,212	2,650,540	302,672
	金額	963	1,314	1,499	1,108	1,248	—	—
		26,679	36,081	41,087	30,561	34,648	—	—

資料 石川労働局「業務概要」

136 労働者災害補償保険(つづき)

(3) 労働基準監督署別給付支払状況(平成29年度)

(単位：件、千円)

種 別	局・署	局	金 沢	小 松	七 尾	穴 水	合 計	対前年度比
		総 数	1,248	25,626	8,239	4,725	2,888	
療 養	件数	—	17,235	4,890	2,617	1,440	26,182	115.40%
	金額	—	1,568,796	445,756	270,059	111,972	2,396,583	101.91%
休 業	件数	—	1,957	762	449	381	3,549	109.76%
	金額	—	296,254	128,516	73,461	56,605	554,836	672.46%
障 害	件数	—	88	37	19	8	152	133.73%
	金額	—	149,784	57,390	32,974	8,563	248,711	98.65%
遺 族	件数	—	2	4	—	3	9	113.37%
	金額	—	12,190	30,620	—	25,761	68,571	113.37%
葬 祭	件数	—	10	6	4	6	26	98.65%
	金額	—	6,912	3,958	2,127	4,415	17,412	95.37%
介 護	件数	—	243	93	46	26	408	113.37%
	金額	—	32,298	12,818	6,570	2,454	54,140	113.37%
年 金 給 付	件数	—	6,091	2,447	1,590	1,024	11,152	113.37%
	金額	—	1,686,997	658,984	367,518	239,713	2,953,212	113.37%
二 次 健 診 等 給 付	件数	1,248	—	—	—	—	1,248	113.37%
	金額	34,648	—	—	—	—	34,648	113.37%

注 四捨五入の関係で計が合わない場合がある。
資料 石川労働局「業務概要」

137 介 護 保 険

(1) 市 町 別 給 付 状 況 等

(単位：人、千円)

年度及び 市 町 別	65歳以上人口			第1号 被保険者 月額保険料 基準額(円)	要介護 (要支援) 認定者数	介護サービス受給者数				保 険 給 付 額			
	計	男	女			計	居 宅 (介護予防)	地域密着型 (介護予防)	施 設	計	居 宅 (介護予防)	地域密着型 (介護予防)	施 設
平成28年度	322,417	137,555	184,862	6,063	58,758	r641,769	415,256	r96,641	r129,872	r88,846,799	r38,764,502	r17,026,592	r33,055,705
29	326,574	139,545	187,029	6,063	57,174	632,288	399,019	105,269	128,000	89,239,457	38,111,604	18,325,244	32,802,609
金 沢 市	118,438	50,420	68,018	6,280	21,536	244,196	166,177	42,147	35,872	32,030,830	15,843,088	6,990,558	9,197,184
七 尾 市	19,258	8,187	11,071	6,100	3,449	37,945	21,988	4,819	11,138	5,857,148	2,021,064	888,508	2,947,576
小 松 市	29,691	12,897	16,794	6,100	5,363	56,649	36,298	7,635	12,716	7,761,690	3,533,951	1,205,719	3,022,020
輪 島 市	11,603	4,717	6,886	5,640	2,201	24,971	13,080	5,486	6,405	3,601,879	1,070,097	902,607	1,629,175
珠 洲 市	6,799	2,778	4,021	6,000	1,234	14,423	8,780	1,623	4,020	2,330,314	918,736	373,472	1,038,106
加 賀 市	22,663	9,368	13,295	5,900	3,570	41,974	23,061	9,376	9,537	6,099,621	1,908,570	1,671,947	2,519,104
羽 咋 市	8,068	3,425	4,643	5,700	1,528	17,026	9,951	3,785	3,290	2,294,288	912,234	560,662	821,392
か ほ く 市	10,197	4,419	5,778	5,800	1,686	17,949	10,715	3,394	3,840	2,561,364	950,009	627,322	984,033
白 山 市	29,307	13,015	16,292	6,220	5,169	49,780	33,190	5,861	10,729	7,552,603	3,683,254	1,124,689	2,744,660
能 美 市	12,375	5,417	6,958	6,000	2,023	24,231	13,461	5,221	5,549	3,600,100	1,282,541	848,985	1,468,574
野々市市	10,464	4,540	5,924	6,100	1,405	15,803	11,398	2,027	2,378	2,224,167	1,224,528	400,820	598,819
能 美 郡	1,369	584	785	5,000	247	2,602	1,573	62	967	426,174	165,021	8,817	252,336
川北町	1,369	584	785	5,000	247	2,602	1,573	62	967	426,174	165,021	8,817	252,336
河 北 郡	15,255	6,682	8,573	5,750	2,334	25,316	15,736	4,121	5,459	3,626,671	1,408,760	826,490	1,391,421
津 幡 町	8,525	3,714	4,811	5,700	1,331	14,181	8,426	2,590	3,165	2,109,581	757,354	536,350	815,877
内 灘 町	6,730	2,968	3,762	5,800	1,003	11,135	7,310	1,531	2,294	1,517,090	651,406	290,140	575,544
羽 咋 郡	13,095	5,578	7,517	6,020	2,380	25,512	14,488	4,255	6,769	3,934,730	1,310,541	902,067	1,722,122
志 賀 町	8,343	3,541	4,802	5,640	1,518	16,265	9,310	2,340	4,615	2,484,612	813,393	486,573	1,184,646
宝達志水町	4,752	2,037	2,715	6,400	862	9,247	5,178	1,915	2,154	1,450,118	497,148	415,494	537,476
鹿 島 郡	6,115	2,639	3,476	6,400	1,155	11,911	7,066	1,556	3,289	1,887,282	684,989	351,588	850,705
中能登町	6,115	2,639	3,476	6,400	1,155	11,911	7,066	1,556	3,289	1,887,282	684,989	351,588	850,705
鳳 珠 郡	11,877	4,879	6,998	5,350	1,894	22,000	12,057	3,901	6,042	3,450,596	1,194,221	640,993	1,615,382
穴 水 町	3,916	1,608	2,308	5,700	722	7,754	4,310	1,351	2,093	1,250,151	424,112	272,040	553,999
能 登 町	7,961	3,271	4,690	5,000	1,172	14,246	7,747	2,550	3,949	2,200,445	770,109	368,953	1,061,383

注1 65歳以上人口は石川県県民文化スポーツ部「石川県の人口と世帯」(各年10月1日現在)の推計による。

2 要介護(要支援)認定者数は各年度3月31日現在。

3 介護サービス受給者数は各年度累計。

4 保険給付額は、各年度4月から翌年3月までの各月において支払審査を行った金額。

5 要介護(要支援)認定者数、介護サービス受給者数、保険給付額は、介護保険事業状況報告年報(平成29年度は暫定値)による。

6 月額保険料の県計欄は加重平均額、郡計欄は該当市町を単純に平均したものである。

資料 石川県長寿社会課

137 介 護 保 険 (つづき)

(2) 市町別介護サービス事業所・施設指定状況

(単位：所)

年度及び 市町別	居宅サービス事業所数											地域密着型サービス事業所数										居宅 介護 支援 事業 所数	介護 予防 支援 事業 所数	介護 老人 福祉 施設	介護 老人 保健 施設	介護 療養 型医 療施設	
	合計	訪問 介護	訪問 入浴 介護	訪問 看護	訪問 リハビ リテー ション	居宅 療養 管理 指導	通所 介護	通所 リハビ リテー ション	短期 入所 生活 介護	短期 入所 療養 介護	特設 者介 護	施入 居生 活介 護	福祉 用具 貸与	福祉 用具 販売	社 会 回 答 型 問 答 介 護	夜間 対応 型 問 答 介 護	地 域 密 着 型 通 所 介 護	認 知 症 対 応 型 通 所 介 護	小 規 模 多 機 能 型 居 宅 介 護	認 知 症 対 応 型 共 同 生 活 介 護	地 域 密 着 型 特 定 居 宅 介 護						地 域 密 着 型 複 合 型 居 宅 介 護
平成28年度	4,459	251	22	494	290	1,338	263	384	110	63	37	75	76	6	2	149	51	82	176	1	37	5	360	52	71	46	18
29	4,485	255	20	499	290	1,344	257	379	112	63	37	77	77	7	2	149	51	81	182	1	41	5	366	58	71	45	16
金 沢 市	1,780	132	3	195	90	553	106	132	42	15	16	43	42	2	1	86	8	24	52	—	20	2	160	19	19	12	6
七 尾 市	251	8	1	29	20	84	10	27	7	6	2	3	4	—	—	2	3	6	12	—	1	—	13	1	6	4	2
小 松 市	391	13	2	38	25	123	25	29	9	6	4	8	9	—	1	12	7	7	10	—	1	1	39	10	8	4	—
輪 島 市	126	8	3	12	8	37	4	10	4	1	—	2	2	1	—	3	3	4	5	—	3	—	10	1	4	1	—
珠 洲 市	60	2	2	5	5	11	5	5	2	2	—	2	2	—	—	1	1	—	4	—	1	1	4	2	1	1	1
加 賀 市	292	12	2	35	22	79	15	30	10	7	2	1	1	1	—	9	8	14	12	—	5	—	15	1	5	6	—
羽 咋 市	127	7	1	13	9	34	5	9	2	2	1	3	3	1	—	7	2	4	7	—	—	—	13	1	2	1	—
か ほ く 市	137	4	—	16	12	40	6	15	5	1	1	2	2	—	—	4	1	1	8	—	2	—	12	1	2	—	2
白 山 市	373	16	3	45	29	119	25	35	10	3	2	5	5	—	—	9	7	2	13	—	3	—	26	7	7	2	—
能 美 市	189	10	—	24	16	48	8	20	2	5	1	1	1	1	—	5	3	6	10	—	—	1	17	3	2	3	2
野々市市	251	15	—	38	26	85	15	28	4	4	3	—	—	—	—	2	1	2	6	—	—	—	13	4	2	3	—
能 美 郡	12	—	—	1	1	3	1	1	—	1	—	—	—	—	—	—	—	—	—	—	—	—	1	1	1	1	—
川北町	12	—	—	1	1	3	1	1	—	1	—	—	—	—	—	—	—	—	—	—	—	—	1	1	1	1	—
河 北 郡	174	12	—	23	10	47	9	15	3	3	2	—	—	1	—	6	2	4	15	—	—	—	15	2	3	2	—
津幡町	97	5	—	12	6	25	5	10	2	1	1	—	—	1	—	3	1	3	9	—	—	—	9	1	2	1	—
内灘町	77	7	—	11	4	22	4	5	1	2	1	—	—	—	—	3	1	1	6	—	—	—	6	1	1	1	—
羽 咋 郡	136	4	1	11	8	29	10	11	6	3	—	4	4	—	—	1	2	2	15	—	3	—	12	2	4	2	2
志賀町	88	3	1	9	7	17	4	8	3	3	—	2	2	—	—	1	1	1	10	—	1	—	8	1	2	2	2
宝達志水町	48	1	—	2	1	12	6	3	3	—	—	2	2	—	—	—	—	1	1	5	—	2	—	4	1	2	—
鹿 島 郡	39	1	1	1	—	13	4	3	2	1	—	—	—	—	—	—	—	2	4	—	1	—	3	1	1	1	—
中能登町	39	1	1	1	—	13	4	3	2	1	—	—	—	—	—	—	—	2	4	—	1	—	3	1	1	1	—
鳳 珠 郡	147	11	1	13	9	39	9	9	4	3	3	3	2	—	—	2	3	3	9	1	1	—	13	2	4	2	1
穴水町	55	5	—	4	3	15	4	5	1	2	1	—	1	—	—	—	—	1	2	1	1	—	5	1	1	2	—
能登町	92	6	1	9	6	24	5	4	3	1	2	3	1	—	—	2	3	2	7	—	—	—	8	1	3	—	1

注1 介護サービス事業所・施設数については、事業所・施設の所在地により区分。又、1事業所・施設が複数の介護サービスを提供している場合、そのサービス種類ごとに集計したもの。
 2 介護サービス事業所・施設数は各年度3月31日現在で、市町が認める基準該当居宅サービスを行う事業所を含む。
 資料 石川県長寿社会課

138 後期高齢者医療給付状況

(単位：百万円)

年 度	合 計		医 科				歯 科		調 剤		そ の 他 (施設療養を含む)	
			入 院		入 院 外		件 数	金 額	件 数	金 額	件 数	金 額
	件 数	金 額	件 数	金 額	件 数	金 額						
平成25年度	3,712,167	131,902	153,666	73,104	2,105,158	34,393	193,511	2,806	1,161,300	20,026	98,532	1,573
26	3,783,663	132,860	152,046	73,380	2,119,055	34,421	203,457	2,915	1,212,344	20,470	96,761	1,674
27	3,888,460	136,142	152,715	73,665	2,158,753	35,581	216,915	3,029	1,261,779	22,049	98,305	1,814
28	4,035,785	137,320	152,097	74,890	2,224,971	35,807	229,315	3,195	1,329,870	21,376	99,543	2,045
29	4,156,021	141,813	158,929	77,848	2,275,264	36,317	241,185	3,265	1,379,380	22,028	101,271	2,348

資料 石川県医療対策課

139 生活保護の概況

(単位：人、件、千円)

項 目	平成25年度	26年度	27年度	28年度	29年度
保 護 費 総 額	13,672,774	14,194,091	14,316,836	14,303,689	14,047,761
扶 助 合 計	13,020,856	13,518,026	13,614,579	13,603,559	13,349,625
生活扶助	6,549	6,671	6,547	6,360	6,246
住宅扶助	4,013,924	4,102,767	3,993,323	4,032,229	3,820,262
教育扶助	5,621	5,691	5,728	5,778	5,741
介護扶助	1,581,382	1,616,093	1,644,723	1,654,879	1,641,300
医療扶助	276	274	249	244	227
出産扶助	38,465	40,565	36,369	35,368	32,988
生業扶助	1,185	1,287	1,330	1,385	1,456
葬祭扶助	317,620	336,102	319,686	337,549	337,597
就労自立給付金	5,963	6,066	6,153	6,323	6,250
保護施設事務費及び委託事務費	7,016,304	7,368,807	7,554,736	7,486,377	7,461,980
給付金	1	1	—	—	—
給付金額	2,265	1,770	958	933	840
給付件数	86	88	96	97	86
給付金額	20,066	22,807	25,831	23,253	19,797
給付件数	13	13	17	14	16
給付金額	30,830	29,115	38,953	32,971	34,861
給付件数	—	3	10	8	9
給付金額	—	201	502	422	496
給付件数	651,918	675,864	701,755	699,708	697,639

注1 人員については月平均、金額については年額である。

2 内訳については、単位未満四捨五入の関係から合計と一致しない場合がある。

3 保護費総額とは、扶助合計、就労自立給付金、保護施設事務費及び委託事務費の合算である。

資料 石川県厚生政策課「生活保護の概況」

140 福祉施設数及び定員数 (平成30年4月1日現在)

(単位：人)

施 設 名	施設数	入所(通所・利用)定員	施 設 名	施設数	入所(通所・利用)定員
施設数	1,441	13,440(20,405)	福祉ホーム	4	49
生活保護施設	3	340	老人福祉施設	112	7,232
児童福祉施設	1	60	特別養護老人ホーム	9	700
児童自立支援施設	8	368	養護老人ホーム(A型)	1	170
児童養護施設	2	29	軽費老人ホーム(A型)	28	1,673
乳児院	8	41	デイサービスセンター	457	(10,495)
助産施設	2	35	老人福祉施設	4	—
母子生活支援施設	7	484	セーター	20	—
障害児入所施設	6	(167)	老人短期入所施設	10	—
児童発達支援センター	95	(991)	老人介護支援センター	24	578
障害児通所支援事業所	109	—	売春防止法関係	27	—
障害児童厚生施設	26	1,676(1,885)	婦人保護施設	1	5
障害者支援施設	473	(6,867)	母子福祉施設	1	—
障害福祉サービス事業所	2	—	母子・父子福祉センター	1	—
視覚障害者情報提供施設	1	—			
聴覚障害者情報提供施設	1	—			

注1 ()は通所・利用定員で外数。

2 母子生活支援施設の定員は世帯数のため計には含めていない。

資料 石川県厚生政策課、長寿社会課、障害保健福祉課、少子化対策監室、男女共同参画課

141 市 町 別 保 育 状 況 (各 年 度 4 月 1 日 現 在)

(単 位 : 人)

年 度 及 び 市 町 別	保 育 所 等 数	保 育 士 数	保 育 児 童 定 員	入 所 人 員
平 成 25 年 度	354	5,704	37,874	34,244
26	352	5,675	37,349	33,983
27	307	4,633	31,595	28,636
28	288	4,306	29,220	26,330
29	267	4,030	27,134	24,243
金 沢 市	81	1,487	8,537	8,639
七 尾 市	14	148	1,110	856
小 松 市	14	179	1,340	1,136
輪 島 市	10	89	513	441
珠 洲 市	8	54	398	306
加 賀 市	28	297	2,270	1,820
羽 咋 市	8	92	570	498
か ほ く 市	9	150	1,277	1,110
白 山 市	24	424	2,620	2,442
能 美 市	15	253	2,232	1,856
野 々 市 市	13	252	1,700	1,615
能 美 郡	3	53	500	345
川 北 町	3	53	500	345
河 北 郡	15	220	1,809	1,487
津 幡 町	8	94	959	720
内 灘 町	7	126	850	767
羽 咋 郡	11	163	1,036	782
志 賀 町	6	104	586	462
宝 達 志 水 町	5	59	450	320
鹿 島 郡	6	115	860	605
中 能 登 町	6	115	860	605
鳳 珠 郡	8	54	362	305
穴 水 町	2	13	57	64
能 登 町	6	41	305	241

注 1 保 育 所 と 保 育 所 型 認 定 こ ど も 園 の 数 値 を 計 上。

2 県 立 泉 保 育 所 は 金 沢 市 に 含 む。(H27 まで)

資 料 石 川 県 少 子 化 対 策 監 室

142 市町別民生委員

市町別	委員数	内 容 別 相 談					
		計	在宅福祉	介護保険	健康・ 保健医療	子育て・ 母子保健	子どもの 地域生活
県 計	3,114	55,163	4,822	1,560	2,414	1,505	4,074
金 沢 市	1,105	21,569	2,546	752	1,247	616	1,699
七 尾 市	204	3,713	136	84	103	43	283
小 松 市	250	4,795	682	108	140	201	324
輪 島 市	134	3,372	81	30	88	23	295
珠 洲 市	65	1,209	86	18	35	—	—
加 賀 市	198	4,099	263	121	205	136	393
羽 咋 市	132	2,189	46	16	90	48	366
か ほ く 市	87	751	53	32	33	3	47
白 山 市	260	3,735	310	150	166	264	98
能 美 市	91	2,319	211	31	24	110	456
野 々 市 市	98	752	38	28	76	11	20
能 美 郡	17	24	—	1	—	—	—
川 北 町	17	24	—	1	—	—	—
河 北 郡	145	1,901	79	52	66	18	57
津 幡 町	86	1,138	41	49	29	2	23
内 灘 町	59	763	38	3	37	16	34
羽 咋 郡	142	1,209	115	65	62	8	9
志 賀 町	85	565	100	27	18	4	5
宝 達 志 水 町	57	644	15	38	44	4	4
鹿 島 郡	64	403	39	24	12	9	6
中 能 登 町	64	403	39	24	12	9	6
鳳 珠 郡	122	3,123	137	48	67	15	21
穴 水 町	41	1,053	21	5	3	5	12
能 登 町	81	2,070	116	43	64	10	9

注 委員数は4月1日現在の数で、主任児童委員を含む。
資料 石川県厚生政策課

(児童委員) 活動状況 (平成29年度)

(単位：人、件)

子どもの教育・ 学校生活	支 援 件 数							
	生活費	年金・保険	仕 事	家族関係	住 居	生活環境	日常的な 支 援	そ の 他
2,680	1,398	550	540	1,933	1,005	2,918	17,167	12,597
1,430	602	321	304	1,006	354	970	5,848	3,874
290	150	14	29	96	77	146	1,382	880
102	99	18	28	94	57	371	1,230	1,341
157	85	59	89	158	112	277	1,139	779
5	5	—	8	9	9	72	706	256
128	88	31	13	118	170	198	1,311	924
39	19	1	5	25	10	101	809	614
48	19	15	1	23	22	44	239	172
42	52	39	15	96	34	220	878	1,371
216	126	4	6	88	43	97	607	300
4	22	3	10	31	25	73	252	159
—	3	—	—	8	—	—	5	7
—	3	—	—	8	—	—	5	7
199	28	10	1	35	32	119	572	633
85	13	8	1	30	29	95	341	392
114	15	2	—	5	3	24	231	241
4	13	11	—	32	12	61	489	328
2	11	1	—	17	4	17	114	245
2	2	10	—	15	8	44	375	83
4	3	1	1	22	6	15	166	95
4	3	1	1	22	6	15	166	95
12	84	23	30	92	42	154	1,534	864
7	9	3	1	12	14	12	597	352
5	75	20	29	80	28	142	937	512

21 衛 生 及 143 市 町 別 医 療 関 係 施

年次及び 市 町 別	病 院				病 床				
	病 院 数				病 床 数				
	総 数	精 神	結 核	一 般	総 数	精 神	結 核	感 染 症	一 般・療 養
平成24年	100	13	—	87	18,880	3,817	92	18	14,953
25	98	13	—	85	18,735	3,816	92	18	14,809
26	97	13	—	84	18,468	3,790	92	18	14,568
27	97	13	—	84	18,392	3,790	92	18	14,492
28	95	13	—	82	18,212	3,790	92	18	14,312
金 沢 市	44	7	—	37	9,680	2,187	25	6	7,462
七 尾 市	7	1	—	6	1,488	257	50	4	1,177
小 松 市	12	1	—	11	1,293	313	10	4	966
輪 島 市	1	—	—	1	199	—	—	4	195
珠 洲 市	1	—	—	1	195	—	7	—	188
加 賀 市	6	2	—	4	1,256	299	—	—	957
羽 咋 市	1	—	—	1	174	—	—	—	174
か ほ く 市	3	1	—	2	639	400	—	—	239
白 山 市	4	—	—	4	539	30	—	—	509
能 美 市	3	—	—	3	514	—	—	—	514
野々市市	3	1	—	2	529	268	—	—	261
能 美 郡	—	—	—	—	—	—	—	—	—
川北町	—	—	—	—	—	—	—	—	—
河 北 郡	4	—	—	4	1,054	36	—	—	1,018
津幡町	2	—	—	2	139	—	—	—	139
内灘町	2	—	—	2	915	36	—	—	879
羽 咋 郡	3	—	—	3	252	—	—	—	252
志賀町	2	—	—	2	152	—	—	—	152
宝達志水町	1	—	—	1	100	—	—	—	100
鹿 島 郡	—	—	—	—	—	—	—	—	—
中能登町	—	—	—	—	—	—	—	—	—
鳳 珠 郡	3	—	—	3	400	—	—	—	400
穴水町	1	—	—	1	100	—	—	—	100
能登町	2	—	—	2	300	—	—	—	300

注1 医療施設数については、10月1日現在である。ただし、薬局数については、翌年3月31日現在である。

2 医療関係者数については、12月31日現在であり、隔年調査である。

資料 石川県健康推進課「医療施設調査」「医師・歯科医師・薬剤師調査」「衛生行政業務報告」、医療対策課、薬事衛生課

び 環 境

設 数 及 び 医 療 関 係 者 数

(単位：人)

診 療 所		歯科診療 所 数	薬 局 数	医 師	歯科医師	薬 剤 師	保 健 師	助 産 師	看 護 師	准看護師
診療所数	病 床 数									
878	1,149	495	452	3,245	668	2,567	512	332	12,328	3,328
877	1,074	493	475
874	962	488	497	3,303	704	2,618	546	337	13,535	3,403
878	937	487	506
872	890	481	513	3,405	696	2,689	554	329	14,140	3,282
408	453	221	219	1,866	341	1,497	166	186	7,297	1,316
41	88	31	32	188	35	111	46	25	1,065	241
72	115	44	51	214	65	202	58	34	1,023	456
24	4	13	14	36	18	42	23	4	177	59
10	—	6	1	24	7	16	13	2	131	56
49	38	25	32	121	31	111	24	13	709	236
19	18	14	10	37	18	39	11	1	203	57
21	—	9	16	41	17	41	15	1	379	67
67	45	33	44	150	40	204	56	23	819	184
28	6	12	18	77	17	79	28	—	424	117
49	89	24	33	73	31	102	24	13	431	150
4	15	3	1	1	3	5	4	3	11	9
4	15	3	1	1	3	5	4	3	11	9
38	—	19	14	500	37	142	37	20	1,056	82
23	—	10	7	36	13	39	16	1	166	52
15	—	9	7	464	24	103	21	19	890	30
14	19	11	7	29	15	40	23	—	164	84
9	19	8	4	20	9	20	14	—	99	59
5	—	3	3	9	6	20	9	—	65	25
7	—	6	5	8	9	11	9	—	32	24
7	—	6	5	8	9	11	9	—	32	24
21	—	10	16	40	12	47	17	4	219	144
11	—	4	7	18	4	21	7	4	110	48
10	—	6	9	22	8	26	10	—	109	96

144 主 要 死 因 別

死 因 別	死 亡 数 (人)				
	平成 24 年	25 年	26 年	27 年	28 年
死 亡 総 数	12,223	12,223	12,190	12,280	12,422
悪 性 新 生 物	3,485	3,416	3,535	3,483	3,517
心疾患(高血圧性心疾患を除く)	1,948	1,934	1,855	1,885	1,891
脳血管疾患	1,278	1,296	1,190	1,132	1,139
肺炎	1,246	1,251	1,172	1,233	1,112
不慮の事故	431	405	452	436	449
自殺	241	204	180	209	177
老衰	638	742	721	801	890
腎不全	221	191	187	205	204
慢性閉塞性肺疾患	167	149	159	123	150
肝疾患	124	132	114	138	121
糖尿病	130	121	113	104	112
大動脈瘤及び解離	152	150	167	158	164
敗血症(新生児の細菌性敗血症を除く)	119	112	127	117	96
その他の新生物	83	99	108	97	99
ヘルニア及び腸閉塞	73	59	67	66	77
ウイルス肝炎	46	54	37	45	47
高血圧性疾患	54	47	64	45	60
喘息	19	21	18	14	18
筋骨格系及び結合組織の疾患	60	40	51	44	49
糸球体疾患及び腎尿管間質性疾患	46	47	55	54	53
血管性及び詳細不明の認知症	105	122	120	125	136
胃潰瘍及び十二指腸潰瘍	33	24	17	18	28
先天奇形、変形及び染色体異常	24	20	18	15	20
パーキンソン病	53	49	53	53	54
貧血	25	20	14	12	16
脊髄性筋萎縮症及び関連症候群	17	13	24	27	28
アルツハイマー病	100	102	119	109	134
結核	9	15	11	14	14
皮膚及び皮下組織の疾患	11	11	12	7	12
腸管感染症	27	35	26	22	31
周産期に発生した病態	7	4	5	3	6
急性気管支炎	4	1	4	—	3
髄膜炎	1	1	2	3	5
インフルエンザ	8	17	7	15	10
他殺	1	3	—	5	2
乳幼児突然死症候群	—	—	—	—	—
ヒト免疫不全ウイルス[HIV]病	—	—	—	1	—
眼及び付属器の疾患	—	—	—	—	—
耳及び乳様突起の疾患	—	—	—	—	—
妊娠、分娩及び産じょく	—	1	—	—	—
(再 掲)					
呼吸器結核	9	12	8	11	13
胃の悪性新生物	506	519	480	487	452
気管、気管支及び肺の悪性新生物	696	696	698	719	706
肺炎	1,246	1,251	1,172	1,233	1,112
交通事故	69	77	71	62	70

注 死因分類については、国際疾病分類の第10回修正(ICD-10)を使用した。

資料 石川県健康推進課「衛生統計年報(人口動態統計編)」

死 亡 数 等

死 因 別	死 亡 率 (人口10万対)				
	平成 24 年	25 年	26 年	27 年	28 年
死 亡 総 数	1,059.2	1,062.9	1,063.7	1,072.8	1,089.6
悪 性 新 生 物	302.0	297.0	308.5	304.3	308.5
心疾患(高血圧性心疾患を除く)	168.8	168.2	161.9	164.7	165.9
脳血管疾患	110.7	112.7	103.8	98.9	99.9
肺炎	108.0	108.8	102.3	107.7	97.5
不慮の事故	37.3	35.2	39.4	38.1	39.4
自殺	20.9	17.7	15.7	18.3	15.5
老衰	55.3	64.5	62.9	70.0	78.1
腎不全	19.2	16.6	16.3	17.9	17.9
慢性閉塞性肺疾患	14.5	13.0	13.9	10.7	13.2
肝疾患	10.7	11.5	9.9	12.1	10.6
糖尿病	11.3	10.5	9.9	9.1	9.8
大動脈瘤及び解離	13.2	13.0	14.6	13.8	14.4
敗血症(新生児の細菌性敗血症を除く)	10.3	9.7	11.1	10.2	8.4
その他の新生物	7.2	8.6	9.4	8.5	8.7
ヘルニア及び腸閉塞	6.3	5.1	5.8	5.8	6.8
ウイルス性肝炎	4.0	4.7	3.2	3.9	4.1
高血圧性疾患	4.7	4.1	5.6	3.9	5.3
喘息	1.6	1.8	1.6	1.2	1.6
筋骨格系及び結合組織の疾患	5.2	3.5	4.5	3.8	4.3
糸球体疾患及び腎尿管間質性疾患	4.0	4.1	4.8	4.7	4.6
血管性及び詳細不明の認知症	9.1	10.6	10.5	10.9	11.9
胃潰瘍及び十二指腸潰瘍	2.9	2.1	1.5	1.6	2.5
先天奇形、変形及び染色体異常	2.1	1.7	1.6	1.3	1.8
パーキンソン病	4.6	4.3	4.6	4.6	4.7
貧血	2.2	1.7	1.2	1.0	1.4
脊髄性筋萎縮症及び関連症候群	1.5	1.1	2.1	2.4	2.5
アルツハイマー病	8.7	8.9	10.4	9.5	11.8
結核	0.8	1.3	1.0	1.2	1.2
皮膚及び皮下組織の疾患	1.0	1.0	1.0	0.6	1.1
腸管感染症	2.3	3.0	2.3	1.9	2.7
周産期に発生した病態	0.6	0.3	0.4	0.3	0.5
急性気管支炎	0.3	0.1	0.3	—	0.3
髄膜炎	0.1	0.1	0.2	0.3	0.4
インフルエンザ	0.7	1.5	0.6	1.3	0.9
他殺	0.1	0.3	—	0.4	0.2
乳幼児突然死症候群	—	—	—	—	—
ヒト免疫不全ウイルス[HIV]病	—	—	—	0.1	—
眼及び付属器の疾患	—	—	—	—	—
耳及び乳様突起の疾患	—	—	—	—	—
妊娠、分娩及び産じょく	—	0.2	—	—	—
(再 掲)					
呼吸器結核	0.8	1.0	0.7	1.0	1.1
胃の悪性新生物	43.8	45.1	41.9	42.5	39.6
気管、気管支及び肺の悪性新生物	60.3	60.5	60.9	62.8	61.9
肺炎	108.0	108.8	102.3	107.7	97.5
交通事故	6.0	6.7	6.2	5.4	6.1

145 保健所職員現員数(各年4月1日現在)

(単位:人)

年次及び保健所別	総数	職 業 種 別													
		医師	薬剤師	獣医師	診療放射線技師	臨床検査技師	衛生検査技師	管 理 士 栄養士	保健師	看護師	化学職	歯 科 士 衛生士	作 業 士 療法士	その他	
平成25年	160	5	30	27	5	6	1	11	61	—	12	1	—	1	
26	150	5	32	26	5	6	1	8	53	1	11	1	—	1	
27	154	6	33	28	4	10	—	8	53	—	10	—	—	—	
28	150	6	30	29	4	9	—	9	52	—	11	—	—	—	
29	155	7	32	29	4	9	—	10	52	—	12	—	—	—	
石川県南加賀保健所	26	1	4	4	—	1	—	2	12	—	2	—	—	—	
〃石川中央保健所	31	1	7	2	1	1	—	2	15	—	2	—	—	—	
〃能登中部保健所	22	1	5	1	—	2	—	1	11	—	1	—	—	—	
〃能登北部保健所	15	1	1	2	—	1	—	—	8	—	2	—	—	—	
金沢市保健所	61	3	15	20	3	4	—	5	6	—	5	—	—	—	

注 事務職員、技能労務職員を除き、地域センター職員を加えた人数である。

資料 石川県厚生政策課、金沢市保健所

146 環境衛生関係施設数

年 度	墓 地	火葬場	納骨堂	埋 葬 (年間 件数)	火 葬 (年間 件数)	常設の 興業場	ホテル	旅 館	簡 易 宿 所	下 宿	公 浴 衆 場	理容所	美容所	クリー ニング 所
平成24年度	9,680	415	91	—	13,850	39	120	706	328	1	375	1,386	2,471	1,118
25	9,721	415	91	—	12,866	39	121	683	343	1	370	1,377	2,512	1,113
26	9,722	414	91	—	12,908	40	123	668	345	1	364	1,370	2,553	1,071
27	9,735	415	91	18	12,676	41	122	644	348	1	357	1,359	2,601	1,044
28	9,739	354	93	9	13,153	42	125	634	403	2	352	1,364	2,646	1,015

資料 石川県健康推進課「衛生行政報告例」

147 食品衛生監視対象施設数

年 度	総 数	業 種 別																
		飲食店 営 業	喫茶店 営 業	菓 子 製 造 業	アイスク リーム類 製 造 業	乳 類 販 売 業	食 肉 販 売 業	魚介類 販 売 業	めん類 製 造 業	醬 油 製 造 業	豆 腐 製 造 業	乳 さ く 取 業	野 果 販 売 業	そ う 菜 販 売 業	菓 子 販 売 業	その他		
平成24年度	38,328	13,529	3,768	1,920	330	2,981	1,230	1,292	71	67	107	135	1,598	1,490	2,521	7,289		
25	38,242	13,454	3,721	1,973	324	2,850	1,318	1,313	71	64	100	123	1,605	1,496	2,501	7,329		
26	38,667	13,552	3,749	2,029	312	2,839	1,348	1,327	74	62	95	123	1,643	1,528	2,506	7,480		
27	38,470	13,580	3,566	2,033	320	2,710	1,359	1,338	73	59	88	123	1,622	1,511	2,441	7,647		
28	38,422	13,518	3,366	2,118	341	2,589	1,361	1,391	73	57	82	123	1,632	1,513	2,453	7,805		

資料 石川県健康推進課「衛生行政報告例」

148 感染症及び食中毒患者数

(単位:人)

年 度	総 数	感 染 症																	食中毒	
		二 類		三 類					四 類					五 類						
		ジフテ リア	その他	腸 管 性 出血性 大腸 感染症	コレラ	細菌性 赤 痢	腸 チ フス	パラチ フス	E 型 肝炎	A 型 肝炎	つつか 虫 病	日本 脳 炎	レジオ ネラ 症	その他	ウイルス 性肝 炎(E 型肝炎 を除く)	クロイ ツフェ ルト・ ヤコブ 病	後天性 免疫不 症候群	梅毒		破傷風
平成24年度	682	—	196	27	—	—	—	—	—	4	—	23	1	1	5	9	4	1	11	400
25	659	—	196	48	—	1	—	—	1	1	4	—	32	1	3	10	6	1	56	298
26	415	—	190	28	—	1	—	—	2	—	3	—	43	—	3	12	9	—	37	85
27	882	—	181	21	—	2	—	—	3	—	1	—	24	2	—	6	10	1	71	r560
28	554	—	159	34	—	1	1	—	3	2	2	—	25	3	1	4	15	3	73	226

資料 石川県健康推進課、薬事衛生課

149 感染症法に基づく健診成績

(単位：人)

年次及び保健所別	ツベルクリン反応		B C G 接種者数	間接撮影 人 数	直接撮影 人 数	発見結核 患者 数	結核発病のお それのある者
	被判定者数	陽 性 者					
平成 24 年	41	25	9,522	75,480	86,258	7	36
25	56	32	7,640	77,449	88,193	7	65
26	29	11	8,724	68,031	98,316	5	67
27	27	12	8,770	72,735	100,683	4	62
28	13	5	8,570	69,154	102,542	3	38
石川県南加賀保健所	10	4	1,707	19,396	10,299	1	5
〃 石川中央保健所	3	1	2,340	10,682	21,560	1	3
〃 能登中部保健所	—	—	441	12,454	6,889	—	—
〃 能登北部保健所	—	—	235	6,714	3,628	—	2
金 沢 市 保 健 所	—	—	3,847	19,908	60,166	1	28

資料 石川県健康推進課「地域保健・健康増進事業報告」

150 児童生徒年齢別平均体位

(単位：cm、kg)

区 分		小 学 校											
		6 歳		7 歳		8 歳		9 歳		10 歳		11 歳	
		男	女	男	女	男	女	男	女	男	女	男	女
身 長	平成19年度	116.8	116.1	122.7	121.6	128.7	128.4	134.0	134.2	139.5	141.0	146.4	148.0
	24	116.6	116.1	123.1	121.9	128.2	128.2	134.3	133.6	139.5	141.0	145.2	147.6
	29	116.8	116.1	123.2	122.0	128.4	128.3	134.1	133.9	139.3	140.4	145.4	146.8
体 重	平成19年度	21.5	21.1	24.4	23.5	27.5	27.3	31.0	30.5	35.1	34.7	40.0	39.8
	24	21.2	21.1	24.3	23.5	27.3	26.9	30.8	29.9	34.1	34.2	38.8	39.6
	29	21.6	21.0	24.3	23.5	27.6	26.8	31.1	30.1	34.3	33.9	38.9	39.0

区 分		中 学 校						高 等 学 校					
		12 歳		13 歳		14 歳		15 歳		16 歳		17 歳	
		男	女	男	女	男	女	男	女	男	女	男	女
身 長	平成19年度	153.1	152.9	160.6	155.6	166.1	157.4	169.7	157.7	171.2	158.2	172.1	158.2
	24	152.8	152.3	160.0	155.2	166.1	156.7	168.6	157.4	170.9	157.9	170.9	158.4
	29	153.0	152.5	160.6	155.2	165.9	157.1	169.4	157.5	170.7	158.0	171.2	158.3
体 重	平成19年度	45.2	44.4	50.3	47.7	55.2	50.3	61.5	52.8	63.1	53.8	65.3	54.0
	24	43.9	43.8	49.5	47.4	55.4	49.6	59.7	51.6	62.3	53.1	63.4	53.1
	29	44.3	44.3	49.0	47.0	54.2	50.1	60.7	51.8	61.4	53.1	64.0	53.1

注 「座高」については、平成28年度より調査項目から削除された。

資料 石川県統計情報室「石川県学校保健統計調査」

151 ごみ及び

年度及び市町別	ごみ							自家処理量 (t)
	ごみ処理計画 収集人口 (人)	総計 (t)	ごみ処理量 (t)					
			計	直接焼却	直接埋立	資源化施設等		
平成24年度	1,167,692	411,242	411,241	248,356	12,948	149,937	1	
25	1,163,790	412,652	412,651	249,062	13,829	149,760	1	
26	1,160,292	408,685	408,684	251,192	11,912	145,580	1	
27	1,157,350	412,756	412,755	253,106	12,653	146,996	1	
28	1,154,217	404,850	404,849	246,864	12,097	145,888	1	
金沢市	454,562	168,953	168,953	137,734	3,982	27,237	—	
七尾市	54,779	22,800	22,800	—	1,353	21,447	—	
小松市	108,579	32,663	32,663	27,306	786	4,571	—	
輪島市	28,418	13,189	13,189	4,276	1,985	6,928	—	
珠洲市	15,293	4,664	4,664	—	310	4,354	—	
加賀市	68,789	26,451	26,451	19,454	668	6,329	—	
羽咋市	22,437	7,026	7,026	—	634	6,392	—	
かほく市	35,018	9,809	9,809	—	190	9,619	—	
白山市	112,973	38,681	38,681	29,787	—	8,894	—	
能美市	49,959	16,001	16,001	10,494	116	5,391	—	
野々市	51,752	18,553	18,553	15,298	—	3,255	—	
川北町	6,288	2,204	2,204	1,537	15	652	—	
津幡町	37,728	10,323	10,323	—	378	9,945	—	
内灘町	26,909	7,968	7,968	—	80	7,888	—	
志賀町	21,346	7,170	7,170	—	534	6,636	—	
宝達志水町	13,692	3,807	3,806	—	92	3,714	1	
中能登町	18,520	4,457	4,457	—	351	4,106	—	
穴水町	8,779	3,147	3,147	978	42	2,127	—	
能登町	18,396	6,984	6,984	—	581	6,403	—	

注1 金沢市、七尾市、小松市、加賀市、能美市、中能登町を除く市町のごみ(の一部)は、一部事務組合で処理している。
 2 金沢市、七尾市、輪島市、珠洲市、中能登町、穴水町、能登町以外の市町のし尿は、一部事務組合で処理している。
 3 平成24年度からの人口には、外国人人口を含んでいる。
 資料 石川県廃棄物対策課「一般廃棄物処理事業実態調査」

152 大気汚染物質測定年平均値

年次	二酸化硫黄 (ppm)					二酸化窒素 (ppm)					微小粒子状物質 ($\mu\text{g}/\text{m}^3$)						
	三馬 測定局	七尾 測定局	小松 測定局	大聖寺 測定局	松任 測定局	三馬 測定局	七尾 測定局	小松 測定局	大聖寺 測定局	羽咋 測定局	松任 測定局	松任 測定局	七尾 測定局	小松 測定局	大聖寺 測定局	羽咋 測定局	輪島 測定局
平成25年	0.001	0.001	0.001	—	0.001	0.006	0.005	0.006	0.008	0.003	0.007	13.4	15.1	13.6	12.7	13.1	11.2
26	0.001	0.001	0.000	—	0.001	0.005	0.005	0.006	0.007	0.004	0.007	11.3	13.4	11.4	12.2	13.0	10.8
27	0.001	0.001	0.001	—	0.001	0.005	0.004	0.006	0.007	0.003	0.007	12.0	12.5	10.8	11.4	11.6	9.7
28	0.001	0.001	0.000	—	0.001	0.004	0.004	0.005	0.005	0.003	0.006	10.6	11.0	9.6	8.0	8.6	7.4
29	0.000	0.000	0.000	—	0.000	0.005	0.004	0.006	0.006	0.003	0.005	10.2	10.4	9.3	7.9	8.4	7.2

年次	浮遊粒子状物質 (mg/m^3)					光化学オキシダント (ppm)					一酸化炭素 (ppm)	全炭化水素 (ppmC)		
	三馬 測定局	七尾 測定局	小松 測定局	大聖寺 測定局	羽咋 測定局	松任 測定局	三馬 測定局	七尾 測定局	小松 測定局	大聖寺 測定局	羽咋 測定局	松任 測定局	三馬 測定局	三馬 測定局
平成25年	0.016	0.016	0.015	0.018	0.017	0.017	0.032	0.041	0.029	0.031	0.033	0.037	0.2	2.03
26	0.015	0.015	0.014	0.016	0.015	0.016	0.031	0.038	0.038	0.030	0.038	0.036	0.1	2.04
27	0.014	0.016	0.015	0.016	0.015	0.015	0.044	0.040	0.042	0.037	0.039	0.037	0.1	2.10
28	0.013	0.014	0.013	0.014	0.015	0.013	0.040	0.038	0.043	0.036	0.037	0.037	0.2	2.01
29	0.011	0.013	0.013	0.014	0.014	0.013	0.041	0.040	0.040	0.035	0.039	0.039	0.1	2.14

資料 石川県環境政策課「環境大気調査報告書」

し尿処理状況

資源化量 (t)	集 団 回収量 (t)	リサイ クル率 (%)	し尿処理計画 区域内人口 (人)	し 尿 処 理 量 (kL)			自家処理 人 (人)	水洗化人口 (人)	水洗化率 (%)
				総 量	し尿処理施設	その他			
50,477	11,590	14.7	1,167,655	137,901	137,901	—	37	1,121,949	96.1
50,207	10,254	14.3	1,163,758	135,954	135,954	—	32	1,119,171	96.2
48,166	9,488	13.8	1,160,292	126,348	126,348	—	27	1,117,833	96.3
51,925	8,644	14.4	1,157,350	122,028	122,028	—	22	1,117,987	96.6
50,916	10,406	14.8	1,154,217	116,246	116,246	—	17	1,116,980	96.8
14,559	4,447	11.0	454,562	10,181	10,181	—	—	451,232	99.3
5,002	96	22.3	54,779	20,509	20,509	—	—	52,095	95.1
3,976	2,151	17.6	108,579	16,927	16,927	—	—	105,168	96.9
1,875	26	14.4	28,418	8,932	8,932	—	—	20,956	73.7
912	—	19.6	15,293	3,951	3,951	—	—	12,178	79.6
2,835	462	12.3	68,789	16,010	16,010	—	15	66,601	96.8
1,186	520	22.6	22,437	3,239	3,239	—	—	20,387	90.9
945	192	11.4	35,018	2,605	2,605	—	—	34,885	99.6
6,829	829	19.4	112,973	8,315	8,315	—	—	110,721	98.0
1,184	333	9.3	49,959	3,104	3,104	—	—	49,013	98.1
3,038	476	18.5	51,752	2,641	2,641	—	—	50,791	98.1
117	105	9.6	6,288	1,422	1,422	—	—	6,288	100.0
1,736	442	20.2	37,728	1,725	1,725	—	—	37,054	98.2
1,240	92	16.5	26,909	887	887	—	—	26,748	99.4
1,448	196	22.3	21,346	6,342	6,342	—	—	20,631	96.7
519	—	13.6	13,692	1,973	1,973	—	2	13,015	95.1
704	39	16.5	18,520	1,682	1,682	—	—	16,898	91.2
815	—	25.9	8,779	1,304	1,304	—	—	8,577	97.7
1,996	—	28.6	18,396	4,497	4,497	—	—	13,742	74.7

153 大気汚染、水質汚濁、騒音など公害苦情受理件数

(構成比：%)

年 度	総 数		大 気 汚 染		水 質 汚 濁		土 壌 汚 染	
	件 数	構 成 比	件 数	構 成 比	件 数	構 成 比	件 数	構 成 比
平成25年度	529	100.0	66	12.5	98	18.5	—	—
26	477	100.0	51	10.7	86	18.0	—	—
27	387	100.0	49	12.7	72	18.6	—	—
28	363	100.0	48	13.2	81	22.3	1	0.3
29	390	100.0	48	12.3	75	19.2	2	0.5

年 度	騒 音		振 動		地 盤 沈 下		悪 臭		そ の 他	
	件 数	構 成 比	件 数	構 成 比	件 数	構 成 比	件 数	構 成 比	件 数	構 成 比
平成25年度	66	12.5	4	0.8	—	—	58	11.0	237	44.8
26	88	18.4	3	0.6	—	—	56	11.7	193	40.5
27	72	18.6	5	1.3	1	0.3	32	8.3	156	40.3
28	60	16.5	5	1.4	—	—	26	7.2	142	39.1
29	54	13.8	2	0.5	—	—	42	10.8	167	42.8

資料 石川県環境政策課「公害苦情件数調査結果」

154 汚水処理

年度及び 市町別	住民基本台帳人口	公共下水道		農業、漁業、林業集落排水処理施設	
		整備人口	整備率	整備人口	整備率
平成25年度	1,159,514	946,809	81.656	70,774	6.104
26	1,156,350	950,823	82.226	69,676	6.026
27	1,153,020	954,059	82.744	67,259	5.833
28	1,149,894	955,822	83.123	65,267	5.676
29	1,145,625	956,699	83.509	63,870	5.575
金沢市	452,844	443,453	97.926	4,316	0.953
七尾市	53,404	20,817	38.980	10,681	20.000
小松市	108,358	79,528	73.394	6,307	5.821
輪島市	27,322	16,638	60.896	859	3.144
珠洲市	14,609	7,444	50.955	—	—
加賀市	67,571	34,467	51.009	5,144	7.613
羽咋市	21,974	14,704	66.915	2,093	9.525
かほく市	35,182	30,241	85.956	4,694	13.342
白山市	113,317	104,498	92.217	7,502	6.620
能美市	49,921	46,585	93.317	2,097	4.201
野々市市	52,114	50,643	97.177	—	—
能美郡	6,269	—	—	4,265	68.033
川北町	6,269	—	—	4,265	68.033
河北郡	64,393	60,251	93.568	1,641	2.548
津幡町	37,658	33,649	89.354	1,641	4.358
内灘町	26,735	26,602	99.503	—	—
羽咋郡	34,059	19,979	58.660	8,655	25.412
志賀町	20,722	10,899	52.596	5,811	28.043
宝達志水町	13,337	9,080	68.081	2,844	21.324
鹿島郡	18,198	16,396	90.098	1,492	8.199
中能登町	18,198	16,396	90.098	1,492	8.199
鳳珠郡	26,090	11,055	42.373	4,124	15.807
穴水町	8,455	3,322	39.290	420	4.967
能登町	17,635	7,733	43.850	3,704	21.004

注1 住民基本台帳人口及び整備人口は各年度3月31日現在である。
 2 合併処理浄化槽は、下水道処理開始公示済区域外の合併処理浄化槽である。
 3 コミュニティ排水処理施設等には、総務省の小規模集合排水処理施設整備分を含む。
 資料 石川県都市計画課

施設整備状況

(単位：人、%)

合併処理浄化槽		コミュニティ排水処理施設等		合 計	
整備人口	整備率	整備人口	整備率	整備人口	整備率
51,124	4.409	2,901	0.250	1,071,608	92.419
50,592	4.375	2,844	0.246	1,073,935	92.873
51,158	4.437	2,750	0.239	1,075,226	93.253
52,115	4.532	2,684	0.233	1,075,888	93.564
52,242	4.560	2,614	0.228	1,075,425	93.872
4,171	0.921	—	—	451,940	99.800
7,587	14.207	1,473	2.758	40,558	75.946
10,655	9.833	—	—	96,490	89.047
4,540	16.617	—	—	22,037	80.657
2,928	20.042	—	—	10,372	70.997
7,307	10.814	—	—	46,918	69.435
1,464	6.662	—	—	18,261	83.103
222	0.631	—	—	35,157	99.929
574	0.507	358	0.316	112,932	99.660
1,239	2.482	—	—	49,921	100.000
—	—	—	—	50,643	97.177
2,004	31.967	—	—	6,269	100.000
2,004	31.967	—	—	6,269	100.000
1,353	2.101	—	—	63,245	98.217
1,244	3.303	—	—	36,534	97.015
109	0.408	—	—	26,711	99.910
2,888	8.479	783	2.299	32,305	94.850
2,567	12.388	783	3.779	20,060	96.805
321	2.407	—	—	12,245	91.812
249	1.368	—	—	18,137	99.665
249	1.368	—	—	18,137	99.665
5,061	19.398	—	—	20,240	77.578
2,413	28.539	—	—	6,155	72.797
2,648	15.016	—	—	14,085	79.870

155 主 要 河 川

水 域 名	類 型	地 点 数	水 素 イ オ ン 濃 度 pH		溶 存 酸 素 量 DO (mg/L)		
			m/n	最小値～最大値	m/n	最小値～最大値	
河 川 総 括	A A	4	—/39	7.0~8.3	—/39	8.1~13	
	A	42	5/436	6.4~8.9	5/436	4.6~13	
	B	25	18/368	6.6~9.4	5/368	2.5~17	
	C	13	9/160	6.7~9.1	14/160	3.6~13	
	D	2	—/16	7.3~7.6	—/16	6.9~12	
	E	3	—/20	7.3~8.0	—/20	8.2~13	
	大 聖 寺 川	A A	1	—/12	7.0~7.8	—/12	8.1~13
		A	1	—/24	7.1~7.5	—/24	8.1~13
		B	3	3/60	6.9~8.9	—/60	7.2~17
		C	2	—/24	6.7~7.4	2/24	3.9~11
	動 橋 川	A	2	—/24	6.9~7.9	—/24	8.5~12
		B	1	3/24	6.9~8.9	—/24	7.9~13
	八 日 市 川	B	1	—/24	6.8~7.4	—/24	6.3~12
	梯 川	A	6	—/46	6.5~7.9	—/46	8.3~13
		B	1	—/12	6.9~7.9	—/12	7.8~12
	郷 谷 川	A	6	3/48	6.4~7.6	—/48	8.9~12
		B	2	10/36	6.7~9.4	—/36	6.9~14
	手 取 川	A A	1	—/9	7.7~8.3	—/9	8.4~12
		A	2	—/24	6.5~8.1	—/24	8.9~13
		B	1	—/12	7.2~8.3	—/12	8.6~13
	大 日 川	A A	1	—/9	7.3~8.1	—/9	8.4~12
		A	1	—/9	7.4~8.1	—/9	8.3~11
	尾 添 川	A A	1	—/9	7.8~8.3	—/9	8.7~11
		A	1	—/9	8.0~8.3	—/9	8.8~12
	犀 川	A	2	—/16	7.3~7.9	—/16	9.4~13
		B	2	—/16	7.2~7.9	—/16	9.1~14
		D	2	—/16	7.3~7.6	—/16	6.9~12
伏 見 川	E	3	—/20	7.3~8.0	—/20	8.2~13	
浅 野 川	A	3	—/28	7.4~8.4	—/28	9.2~13	
	B	2	—/28	7.3~7.7	—/28	5.8~12	
森 下 川	A	2	—/16	7.3~8.3	—/16	8.9~13	
	B	1	1/12	7.3~8.6	—/12	9.0~13	
金 腐 川	C	3	—/28	7.8~8.4	—/28	8.5~12	
津 幡 川	A	1	—/12	7.2~7.7	1/12	7.2~13	
	B	1	—/12	7.2~7.9	—/12	8.3~13	
能 瀬 川	A	2	2/24	7.3~8.9	—/24	8.6~13	
宇 ノ 気 川	A	1	—/12	7.2~7.9	—/12	9.5~12	
	B	1	—/12	7.1~7.4	3/12	2.5~13	
河北潟・大野川	C	2	2/24	7.3~8.8	—/24	5.5~13	
羽 咋 川	C	3	7/36	7.2~9.1	—/36	6.9~12	
長 曾 川	B	1	—/12	7.2~8.0	—/12	7.0~13	
子 浦 川	B	1	—/12	6.9~7.5	—/12	5.5~13	
米 町 川	A	1	—/12	6.9~7.7	—/12	7.9~13	
	B	3	1/36	7.0~8.7	—/36	6.8~13	
於 古 川	A	1	—/12	7.0~8.2	—/12	9.2~13	
	B	1	—/12	6.8~7.3	2/12	4.8~12	
御 祓 川	B	1	—/24	6.9~7.9	—/24	6.1~13	
	C	3	—/48	7.0~7.9	12/48	3.6~13	
河 原 田 川	A	3	—/36	7.0~7.9	2/36	6.9~13	
鳳 至 川	A	2	—/24	7.0~7.8	—/24	8.1~13	
町 野 川	A	3	—/36	6.7~7.8	2/36	4.6~13	
若 山 川	A	2	—/24	6.6~7.9	—/24	8.6~13	
	B	2	—/24	6.6~8.1	—/24	7.2~13	
湖 沼	柴 山 潟 湖沼 A	3	16/48	6.8~9.7	1/48	7.4~13	
	木 場 潟 湖沼 A	1	12/24	6.4~9.6	—/24	8.7~12	
	河 北 潟 湖沼 B	3	9/36	6.8~9.2	—/36	7.2~13	
海 域	金 沢 港 海域 B	2	2/14	7.9~8.4	—/14	8.3~13	
	金 沢 港 海域 C	2	7/24	7.6~8.6	—/24	8.3~15	

注1 m/nとは「環境基準値を超える検体数/総検体数」である。

2 環境基準地点のみの数値である。

3 COD（化学的酸素要求量）は湖沼と海域に、油分等（n-ヘキサン抽出物質）は海域に適用される。

4 河川の環境基準類型C, D, E及び湖沼・海域の環境基準類型B, Cにおいては、大腸菌群数の基準は無い。

資料 石川県環境政策課

水 質 状 況 (平成29年度)

生物化学的酸素要求量 BOD (mg/L) (化学的酸素要求量 COD)		浮遊物質 SS (mg/L) (n-ヘキサン抽出物質 (油分))		大腸菌群数 (MNP/100mL)	
m/n	最小値～最大値	m/n	最小値～最大値	m/n	最小値～最大値
3/39	<0.5~1.8	1/39	<1~31	26/39	2.0×10 ⁰ ~3.3×10 ³
15/436	<0.5~4.2	15/436	<1~450	297/436	1.3×10 ¹ ~5.4×10 ⁵
75/368	<0.5~17	25/368	<1~220	159/368	3.3×10 ¹ ~1.6×10 ⁶
3/160	<0.5~9.1	-/160	1~39	-/160	7.8×10 ¹ ~7.9×10 ⁵
-/16	0.8~2.3	-/16	2~20	-/16	4.6×10 ² ~4.9×10 ⁴
-/20	0.7~2.3	-/20	2~68	-/20	7.0×10 ¹ ~7.9×10 ⁴
3/12	<0.5~1.8	-/12	<1~9	11/12	2.3×10 ¹ ~3.3×10 ³
5/24	<0.5~3.8	-/24	1~24	24/24	1.1×10 ³ ~3.5×10 ⁴
9/60	<0.5~8.3	-/60	1~13	21/60	1.2×10 ² ~3.3×10 ⁴
-/24	<0.5~4.6	-/24	2~14	-/24	1.1×10 ³ ~3.3×10 ⁴
2/24	<0.5~3.3	-/24	<1~6	20/24	4.9×10 ¹ ~7.9×10 ⁴
8/24	<0.5~4.0	-/24	1~20	7/24	1.1×10 ² ~4.9×10 ⁴
2/24	0.5~4.6	2/24	3~71	18/24	1.1×10 ³ ~4.9×10 ⁵
-/46	<0.5~1.7	2/46	<1~48	29/46	7.9×10 ¹ ~5.4×10 ⁴
-/12	<0.5~1.4	3/12	6~64	4/12	1.1×10 ² ~2.3×10 ⁴
-/48	<0.5~1.1	-/48	<1~7	12/48	1.7×10 ¹ ~3.5×10 ⁴
23/36	0.8~11	4/36	4~39	16/36	4.5×10 ² ~9.2×10 ⁴
-/9	<0.5~0.8	-/9	<1~3	4/9	2.0×10 ⁰ ~3.3×10 ³
-/24	<0.5~1.4	8/24	3~450	9/24	1.3×10 ¹ ~4.9×10 ³
-/12	<0.5~1.6	4/12	4~220	1/12	4.9×10 ¹ ~1.7×10 ⁴
-/9	<0.5~0.8	-/9	<1~2	7/9	2.3×10 ¹ ~7.9×10 ²
-/9	<0.5~1.8	-/9	1~4	6/9	7.0×10 ¹ ~4.9×10 ³
-/9	<0.5~0.6	1/9	<1~31	4/9	1.3×10 ¹ ~1.7×10 ²
-/9	<0.5~0.7	-/9	1~8	1/9	3.3×10 ¹ ~1.1×10 ³
-/16	<0.5~1.2	-/16	<1~19	7/16	4.9×10 ¹ ~7.9×10 ³
-/16	<0.5~1.3	-/16	<1~20	2/16	1.1×10 ² ~4.9×10 ⁴
-/16	0.7~1.9	-/16	2~20	-/16	4.6×10 ² ~4.9×10 ⁴
-/20	<0.5~2.8	-/20	2~68	-/20	7.0×10 ¹ ~7.9×10 ⁴
-/28	<0.5~1.6	-/28	<1~19	16/28	2.2×10 ² ~1.7×10 ⁴
12/28	0.8~6.6	-/28	<1~15	6/28	3.3×10 ¹ ~1.7×10 ⁴
-/16	<0.5~2.0	2/16	2~38	7/16	1.7×10 ² ~7.0×10 ³
-/12	<0.5~2.3	1/12	1~26	2/12	1.1×10 ² ~7.9×10 ³
-/28	0.5~1.8	-/28	1~38	-/28	1.7×10 ² ~1.7×10 ⁴
1/12	0.6~2.2	-/12	3~22	11/12	4.9×10 ² ~1.3×10 ⁵
1/12	0.6~3.4	-/12	4~22	5/12	1.7×10 ² ~3.5×10 ⁴
3/24	<0.5~4.2	-/24	1~17	18/24	1.7×10 ² ~1.4×10 ⁵
-/12	<0.5~1.3	-/12	1~7	10/12	7.9×10 ² ~2.8×10 ⁴
5/12	0.8~17	-/12	2~20	5/12	1.1×10 ³ ~7.0×10 ⁴
-/24	<0.5~4.4	-/24	4~24	-/24	7.8×10 ¹ ~3.5×10 ⁴
3/36	0.8~6.2	-/36	3~39	-/36	1.4×10 ² ~5.4×10 ⁴
1/12	0.8~3.6	2/12	3~38	7/12	1.1×10 ³ ~3.5×10 ⁴
-/12	<0.5~1.9	1/12	3~73	8/12	4.9×10 ² ~1.3×10 ⁵
-/12	<0.5~1.2	-/12	1~19	7/12	1.7×10 ² ~2.4×10 ⁵
4/36	<0.5~11	3/36	2~32	13/36	2.3×10 ² ~9.2×10 ⁴
1/12	<0.5~2.7	-/12	<1~13	8/12	1.4×10 ² ~3.5×10 ⁴
1/12	0.6~4.3	-/12	2~22	4/12	1.3×10 ² ~2.4×10 ⁵
9/24	1.1~8.8	4/24	2~55	23/24	4.9×10 ³ ~1.6×10 ⁶
-/48	0.9~4.5	-/48	2~38	-/48	3.3×10 ³ ~7.9×10 ⁵
-/36	<0.5~1.3	-/36	<1~18	35/36	2.0×10 ² ~2.2×10 ⁵
-/24	<0.5~1.9	-/24	1~17	20/24	1.3×10 ¹ ~5.4×10 ⁵
1/36	<0.5~2.1	1/36	1~32	34/36	4.5×10 ² ~5.4×10 ⁵
2/24	<0.5~3.0	2/24	1~41	23/24	6.8×10 ² ~3.5×10 ⁵
-/24	<0.5~2.4	1/24	2~26	17/24	4.5×10 ² ~1.3×10 ⁵
32/48	1.7~10	40/48	2~31	32/48	1.3×10 ² ~7.9×10 ⁴
21/24	2.7~10	23/24	5~32	17/24	4.5×10 ² ~1.4×10 ⁴
19/36	1.6~8.9	16/36	2~89	-/36	1.1×10 ² ~3.5×10 ⁴
1/14	1.5~3.7	-/14	—	—	—
-/24	1.5~6.1	-/24	—	—	—

156 風 水 害 の 状 況

年 次 及 災 害 別	り 災 者 数 世 帯 数	り 災 者 数 (人)	人 的 被 害				住 宅 被 害					
			計 (人)	死 者	負 傷 者	行 方 不 明 者	計 (棟)	全 壊	半 壊	一 部 破 損	床 上 浸 水	床 下 浸 水
平成25年	2	8	9	1	8	—	173	—	—	20	2	151
26	1	3	11	1	10	—	87	—	—	15	1	71
27	—	—	4	—	4	—	2	—	—	2	—	—
28	1	2	32	1	31	—	16	—	1	13	—	2
29	26	38	5	—	5	—	86	—	1	2	3	80
津 波	—	—	—	—	—	—	—	—	—	—	—	—
大 雨	1	1	—	—	—	—	53	—	—	1	1	51
強 風	—	—	—	—	—	—	—	—	—	—	—	—
風 災	25	37	1	—	1	—	33	—	1	1	2	29
台 風	—	—	—	—	—	—	—	—	—	—	—	—
崖 ぐ ず れ	—	—	4	—	4	—	—	—	—	—	—	—
雪 害	—	—	—	—	—	—	—	—	—	—	—	—
地 震	—	—	—	—	—	—	—	—	—	—	—	—
そ の 他	—	—	—	—	—	—	—	—	—	—	—	—

年 次 及 災 害 別	非 住 宅 (棟)	耕 地 被 害					学 校 (箇所)	病 院 (箇所)	道 路 (箇所)	橋 り よ う (箇所)	河 川 (箇所)
		計 (ha)	田		畑						
			流 出 埋 没	冠 水	流 出 埋 没	冠 水					
平成25年	4	166.1	3.3	128.1	3.6	31.1	—	—	125	1	123
26	1	4.8	0.1	—	—	4.7	—	—	49	—	54
27	—	—	—	—	—	—	—	—	2	—	4
28	9	—	—	—	—	—	—	—	18	—	11
29	—	—	—	—	—	—	12	—	92	—	151
津 波	—	—	—	—	—	—	—	—	—	—	—
大 雨	—	—	—	—	—	—	—	—	70	—	115
強 風	—	—	—	—	—	—	3	—	—	—	—
風 災	—	—	—	—	—	—	8	—	22	—	36
台 風	—	—	—	—	—	—	—	—	—	—	—
崖 ぐ ず れ	—	—	—	—	—	—	—	—	—	—	—
雪 害	—	—	—	—	—	—	—	—	—	—	—
地 震	—	—	—	—	—	—	—	—	—	—	—
そ の 他	—	—	—	—	—	—	1	—	—	—	—

年 次 及 災 害 別	港 湾 (箇所)	砂 防 (箇所)	崖 ぐ ず れ (箇所)	鉄 道 不 通 (箇所)	被 害 船 舶 (隻 数)	水 道 (箇所)	電 話 (回 線)	電 気 (戸 数)	ガ ス (戸 数)	総 被 害 額 (千 円)
平成25年	—	3	1	—	—	—	—	—	—	3,122,185
26	1	—	—	—	2	—	—	—	—	1,539,716
27	—	—	—	—	—	—	—	—	—	4,807,825
28	3	—	—	—	—	—	—	—	—	658,187
29	2	6	—	—	—	—	—	—	—	5,184,088
津 波	—	—	—	—	—	—	—	—	—	—
大 雨	—	3	—	—	—	—	—	—	—	1,891,415
強 風	—	—	—	—	—	—	—	—	—	4,316
風 災	1	3	—	—	—	—	—	—	—	2,104,752
台 風	—	—	—	—	—	—	—	—	—	—
崖 ぐ ず れ	—	—	—	—	—	—	—	—	—	—
雪 害	1	—	—	—	—	—	—	—	—	400,734
地 震	—	—	—	—	—	—	—	—	—	—
そ の 他	—	—	—	—	—	—	—	—	—	782,871

び 事 故

157 農林水産業施設被害状況

(単位：金額 千円)

項 目			平成 25 年	26 年	27 年	28 年	29 年
被 害 総 額			1,340,390	343,201	114,310	157,737	579,659
農 地 関 係 被 害	被 害 額 (査 定 額) 計		832,362	226,907	—	58,887	322,693
	農 地	箇 所	152	39	—	20	54
		被 害 額 (査 定 額)	175,019	27,961	—	17,004	45,595
	農 業 用 施 設	箇 所	187	65	—	23	85
		被 害 額 (査 定 額)	657,343	194,606	—	29,935	269,707
	海 岸 保 全 施 設	箇 所	—	—	—	1	—
		被 害 額 (査 定 額)	—	—	—	11,948	—
	地 す べ り 防 止 施 設	箇 所	—	1	—	—	1
被 害 額 (査 定 額)		—	4,340	—	—	7,391	
被 害 額 (査 定 額) 計			438,615	116,294	17,201	85,790	239,594
林 野 関 係 被 害	治 山 施 設	箇 所	1	—	—	—	2
		被 害 額 (査 定 額)	45,538	—	—	—	144,610
	林 道	被 害 額 (査 定 額)	393,077	114,294	17,201	85,790	90,178
		箇 所	—	1	—	—	8
林 業 用 施 設	被 害 額 (査 定 額)	—	2,000	—	—	4,806	
	被 害 額 (査 定 額) 計			69,413	—	97,109	13,060
水 産 関 係 被 害	公 共 漁 港	港 数	1	—	2	2	1
		被 害 額 (査 定 額)	69,413	—	97,109	13,060	17,372

注 公共とは災害復旧対策（国庫補助及び国庫負担）の対象となるものであり、非公共とはその対象とならないものである。
資料 石川県農業基盤課、森林管理課、水産課

158 森林病虫害被害状況

(単位：ha、千円、㎡)

項 目		平成 25 年	26 年	27 年	28 年	29 年
まつくいむし被害	面積	6,934	6,934	6,394	6,646	6,640
	積額	—	—	—	—	—
カシノナガキクイムシ被害	面積	3	0	0	0	0
	積額	261	31	3	1	0

資料 石川県森林管理課「森林病虫害一斉調査」

159 水 稲 の 被 害 状 況

(単位：ha、t)

項 目		平成 25 年	26 年	27 年	28 年	29 年	
合 計	被 害 面 積	46,000	41,100	41,700	14,400	27,410	
	被 害 実 面 積	26,700	26,600	26,100	10,200	...	
	被 害 量	3,410	6,750	4,390	2,280	1,312	
	被 害 率 (%)	2.5	4.9	3.2	1.7	...	
気 象 被 害	計	被 害 面 積	37,500	29,900	31,300	5,500	25,300
		被 害 量	2,330	5,400	3,060	1,090	1,100
	風 水 害	被 害 面 積	10,600	3,100	5,130	5,500	...
		被 害 量	1,860	760	780	1,080	...
	干 害	被 害 面 積	151	100	50	4	...
		被 害 量	61	30	25	10	...
	冷 害	被 害 面 積	—	—	—	—	—
		被 害 量	—	—	—	—	—
	高 温 障 害	被 害 面 積	—
		被 害 量	—
	日 照 不 足	被 害 面 積	25,300
		被 害 量	1,100
そ の 他	被 害 面 積	26,700	26,700	26,100	—	...	
	被 害 量	410	4,610	2,250	—	...	
病 害	計	被 害 面 積	4,480	6,790	4,730	3,720	800
		被 害 量	564	650	618	445	100
	いもち病	被 害 面 積	600	1,700	1,510	760	800
		被 害 量	65	170	210	78	100
	紋 枯 病	被 害 面 積	3,700	5,000	3,100	2,600	...
		被 害 量	480	470	390	340	...
	そ の 他	被 害 面 積	180	90	120	360	...
		被 害 量	19	10	18	27	...
虫 害	計	被 害 面 積	3,600	3,920	5,160	4,620	1,310
		被 害 量	285	273	293	312	112
	ニカメイチュウ	被 害 面 積	470	670	570	420	...
		被 害 量	41	61	51	55	...
	ウンカ	被 害 面 積	350	400	350	450	610
		被 害 量	53	40	40	50	70
	カメムシ	被 害 面 積	1,100	1,300	1,900	1,800	700
		被 害 量	60	60	90	90	42
そ の 他	被 害 面 積	1,680	1,550	2,340	1,950	...	
	被 害 量	131	112	112	117	...	
そ の 他 の 被 害	被 害 面 積	460	465	486	510	...	
	被 害 量	230	425	417	430	...	

注 被害率は被害量の平年収量に対する割合（百分比）である。
資料 農林水産省「作物統計調査」

160 土 木 関 係 災 害 状 況

(単位：箇所、千円)

項 目		平成 25 年	26 年	27 年	28 年	29 年
被 国(直轄)工 事対象の被害	害 箇 所	1,817,373	1,030,779	4,142,819	145,645	4,099,958
	金 被 害 額	2	—	1	—	1
	合 計	256,287	—	265,778	—	323,372
	河 川	14,961	28,216	38,986	2,693	34,881
	海 岸	6	2	—	1	2
	防 護	6,862	2,381	—	1,879	1,907
	急 傾 斜 地	—	—	5	—	2
	崩 壊 防 止 施 設	—	—	37,690	—	22,387
	道 路	—	—	—	—	—
	港 湾	—	—	—	—	—
県 単 独 事業対象の 被害	砂 防 施 設	—	—	—	—	—
	急 傾 斜 地	—	—	—	—	—
	崩 壊 防 止 施 設	—	—	—	—	—
	道 路	8	4	1	1	11
	港 湾	8,099	25,835	1,296	814	9,397
	そ の 他	—	—	—	—	—
	査 定 決 定 合 計	—	—	—	—	1,190
	額 計	1,546,125	1,002,563	3,838,055	142,952	3,741,705
	河 川	922,832	773,224	3,835,683	109,430	3,025,300
	海 岸	65	31	4	6	86
国 庫 補 助 事業対象の 被害	砂 防 施 設	485,980	290,082	28,890	62,029	870,163
	急 傾 斜 地	—	—	13	—	3
	崩 壊 防 止 施 設	—	—	3,729,443	—	847,898
	道 路	3	—	—	—	6
	橋 梁	25,126	—	—	—	86,330
	公 園	—	—	—	—	—
	下 水 道	—	—	—	—	—
	港 湾	—	—	—	—	—
	査 定 決 定 額 計	1	—	—	—	—
	河 川	2,302	—	—	—	—
市 町 工 事	急 傾 斜 地	46	25	1	9	31
	崩 壊 防 止 施 設	409,424	450,749	77,350	47,401	394,991
	道 路	—	—	—	—	—
	橋 梁	—	—	—	—	—
	公 園	—	—	—	—	—
	下 水 道	—	—	—	—	—
	港 湾	—	—	—	—	—
	査 定 決 定 額 計	—	1	—	—	2
	河 川	623,293	229,339	2,372	33,522	716,405
	海 岸	58	23	—	5	65
市 町 工 事	砂 防 施 設	203,002	96,782	—	18,575	355,660
	急 傾 斜 地	—	—	—	—	—
	崩 壊 防 止 施 設	—	—	—	—	—
	道 路	—	—	—	—	—
	橋 梁	—	—	—	—	—
	公 園	—	—	—	—	—
	下 水 道	—	—	—	—	—
	港 湾	—	—	—	—	—
	査 定 決 定 額 計	79	24	1	6	61
	河 川	408,261	132,557	2,372	14,947	360,745
市 町 工 事	急 傾 斜 地	1	—	—	—	—
	崩 壊 防 止 施 設	1,359	—	—	—	—
	道 路	2	—	—	—	—
	橋 梁	10,671	—	—	—	—
	公 園	—	—	—	—	—
	下 水 道	—	—	—	—	—
	港 湾	—	—	—	—	—
	査 定 決 定 額 計	—	—	—	—	—
	河 川	—	—	—	—	—
	海 岸	—	—	—	—	—

161 業種別起因物別労働災害発生状況（平成29年）

起 因 物 別 業 種 別	合 計	原 動 機	動 力 伝 導 機 構	木 材 加 工 用 機 械	建 設 機 械 等	金 属 加 工 用 機 械	一 般 動 力 機 械	車 両 系 木 材 伐 出 機 械 等	動 力 ク レ ー ン 等	動 力 運 搬 機 物	乗 圧 力 容 器	化 学 設 備	溶 接 装 置	炉、 窯 等	電 気 設 備	人 力 機 械 工 具 等	用 具	そ の 他 の 装 置、 設 備	構 築 物、 建 築 物、 仮 設 物、 建 築 物、 等	危 険 物、 有 害 物 等	材 料	荷 荷	環 境 等	そ の 他		
																									1	2
全 産 業 計	1,153(12)	1	2	13	13	29	48	1(1)	18(3)	119(3)	60	1	-	2	1	1	65	108	30(1)	369(3)	5	36(1)	30	84	117	
製 造 業	319(2)	1	1	5	3	25	37	-	7(1)	25	8	1	-	2	1	-	25	33	10	66(1)	3	9	12	11	34	
食 料 品 製 造 業	73(1)	-	-	-	-	-	12	-	-	-	3	-	-	-	-	-	9	11	1	24(1)	2	-	1	3	7	
織 維 工 業	31	1	1	-	-	-	9	-	-	1	-	1	-	-	-	-	1	3	1	6	-	1	3	-	3	
衣服その他の繊維製品製造業	4	-	-	-	-	-	-	-	-	1	-	-	-	-	-	-	-	-	1	2	-	-	-	-	-	
木材・木製品製造業	9(1)	-	-	4	-	-	1	-	1(1)	2	-	-	-	-	-	-	-	1	-	-	-	-	-	-	-	
家具・装備品製造業	3	-	-	1	-	-	-	-	-	1	-	-	-	-	-	-	-	-	-	-	-	-	-	1	-	
パルプ・紙・紙加工品製造業	2	-	-	-	-	-	-	-	-	-	-	-	-	-	-	-	-	1	-	-	-	-	-	-	1	
印刷・製本業	7	-	-	-	-	-	2	-	-	-	-	-	-	-	-	-	1	-	-	3	-	-	-	-	1	
化学工業	15	-	-	-	-	-	5	-	-	-	1	-	-	-	-	-	2	1	-	1	-	-	-	-	3	2
窯業・土石製品製造業	16	-	-	-	-	-	1	-	1	5	1	-	-	-	-	-	1	-	1	3	-	-	1	-	2	
鉄 鋼 業	6	-	-	-	-	2	1	-	-	2	-	-	-	-	-	-	-	-	-	-	-	-	-	-	1	
非鉄金属製造業	1	-	-	-	-	-	-	-	-	1	-	-	-	-	-	-	-	-	-	-	-	-	-	-	-	
金属製品製造業	51	-	-	-	1	11	1	-	2	4	-	-	1	-	-	-	3	6	1	6	-	3	6	2	4	
一般機械器具製造業	45	-	-	-	-	7	3	-	2	3	-	-	-	-	-	-	5	4	1	9	-	4	-	2	5	
電気機械器具製造業	13	-	-	-	-	1	1	-	-	1	-	-	-	-	-	-	1	1	2	1	-	-	-	-	5	
輸送用機械器具製造業	14	-	-	-	-	2	-	-	1	1	-	-	-	1	-	-	1	2	1	2	1	1	-	-	1	
電気・ガス・水道業	-	-	-	-	-	-	-	-	-	-	-	-	-	-	-	-	-	-	-	-	-	-	-	-	-	
その他の製造業	29	-	-	-	2	2	1	-	-	3	3	-	-	1	-	-	1	3	1	9	-	-	1	-	2	
鉱 業	3(1)	-	-	-	1	-	-	-	-	2(1)	-	-	-	-	-	-	-	-	-	-	-	-	-	-	-	
建 設 業	135(7)	-	-	4	8	2	2	1(1)	5(2)	6(1)	2	-	-	-	-	-	2	27	4	49(2)	-	12(1)	1	9	1	
土 木 工 事 業	30(4)	-	-	2	5	-	2	1(1)	-	4(1)	1	-	-	-	-	-	1	2	1	7(1)	-	1(1)	-	3	-	
建 築 工 事 業	75(1)	-	-	1	2	2	-	-	-	2	-	-	-	-	-	-	18	1	32(1)	-	10	1	5	1	-	
その他の建設業	30(2)	-	-	1	1	-	-	-	5(2)	-	1	-	-	-	-	-	1	7	2	10	-	1	-	1	-	
運 輸 交 通 業	141	-	-	-	-	-	-	-	2	62	7	-	-	-	-	-	7	11	2	29	-	5	3	6	7	
鉄 道 等	2	-	-	-	-	-	-	-	-	2	-	-	-	-	-	-	-	-	-	-	-	-	-	-	-	
道路旅客運送業	12	-	-	-	-	-	-	-	-	2	-	-	-	-	-	-	2	-	5	-	-	-	-	2	1	
道路貨物運送業	127	-	-	-	-	-	-	-	2	62	3	-	-	-	-	-	7	9	2	24	-	5	3	4	6	
その他の運輸交通業	-	-	-	-	-	-	-	-	-	-	-	-	-	-	-	-	-	-	-	-	-	-	-	-	-	
貨 物 取 扱 業	9	-	-	-	-	-	-	-	-	1	-	-	-	-	-	-	3	-	-	3	-	-	-	-	2	
陸上貨物取扱業	7	-	-	-	-	-	-	-	-	1	-	-	-	-	-	-	3	-	-	1	-	-	-	-	2	
港 湾 運 送 業	2	-	-	-	-	-	-	-	-	-	-	-	-	-	-	-	-	-	-	2	-	-	-	-	-	
農 林 業	27	-	-	2	-	-	2	-	-	3	-	-	-	-	-	-	4	-	2	-	2	1	9	2	-	
畜産・水産業	14	-	-	-	-	-	-	-	1	2	-	-	-	-	-	-	1	3	-	2	-	1	1	3	-	
商 業	156(2)	-	-	-	-	1	4	-	2	7(1)	12	-	-	-	-	-	13	7	6(1)	65	-	-	8	13	18	
金融広告業	15	-	-	-	-	-	-	-	-	5	-	-	-	-	-	-	-	-	-	9	-	-	-	1	-	
映画・演劇業	-	-	-	-	-	-	-	-	-	-	-	-	-	-	-	-	-	-	-	-	-	-	-	-	-	
通 信 業	23	-	-	-	-	-	-	-	-	9	-	-	-	-	-	-	2	-	-	8	-	-	1	1	2	
教育研究業	15	-	-	1	-	-	-	-	-	-	-	-	-	-	-	-	1	-	8	-	-	-	-	2	3	
保健衛生業	102	-	-	-	-	1	-	1	-	5	-	-	-	-	-	4	6	-	40	-	-	-	-	13	32	
接客娯楽業	97	-	-	1	-	2	-	-	-	3	-	-	-	-	1	7	12	3	52	1	3	2	2	8	-	
清掃・と畜業	52	-	1	-	1	1	-	-	10	3	-	-	-	-	-	-	2	4	16	1	1	-	5	7		
その他の事業	45	-	-	-	-	-	-	-	3	4	-	-	-	-	-	-	1	2	1	20	-	3	1	9	1	

注1 休業4日以上死傷数で、()内数字は死亡者数を内数で示す。

注2 その他には、その他の起因物、起因物なし、分類不能を含む。

資料 石川労働局

162 火 災

(1) 件数、焼損棟数及び損害額

(単位：金額 千円)

年 次	火 災 件 数							焼 損 棟 数					り 災 世 帯 数			り 災 人員数
	合 計	建 物	林 野	車 両	船 舶	そ の 他	ほ や	部分焼	半 焼	全 焼	小 損	半 損	全 損			
平成25年	322	167	15	42	—	98	111	60	15	39	93	12	15	284		
26	257	128	20	37	—	72	70	55	11	50	80	6	50	326		
27	240	132	17	32	1	58	72	69	17	48	108	11	27	358		
28	244	144	8	34	—	58	88	66	15	48	79	9	33	322		
29	245	135	7	43	—	60	100	50	7	51	69	4	28	232		

年 次	死 亡 者 数			負 傷 者 数			損 害 額				焼損 船舶 隻数 (隻)	焼損 車両 台数 (台)	山林原 野焼損 面積 (a)	建 物 損 積 面積 (㎡)
	消防 吏員	消防 団員	そ の 他	消防 吏員	消防 団員	そ の 他	合 計	建 物	収 容 物	そ の 他				
平成25年	—	—	12	2	—	41	422,942	277,607	82,159	63,176	—	49	284	8,489
26	—	—	19	—	1	35	626,043	477,244	131,210	17,589	—	43	201	9,965
27	—	—	9	—	1	37	342,892	331,455	57,172	2,397	1	32	226	7,483
28	—	—	12	—	3	38	864,098	687,483	152,685	23,930	—	40	31	12,825
29	—	—	6	1	—	31	535,871	323,942	186,429	25,500	—	56	219	8,070

資料 石川県消防保安課

162 火 災 (つづき)

(2) 原因別月別件数 (平成29年)

原 因 別	計	1月	2月	3月	4月	5月	6月	7月	8月	9月	10月	11月	12月
合 計	245	18	15	28	35	38	23	10	17	15	15	14	17
放 火	28	5	2	1	2	3	3	2	2	5	1	2	—
たばこ	25	3	2	4	5	4	3	—	1	1	1	1	—
たき火	22	—	—	3	4	7	4	1	1	—	1	1	—
こ排気	13	1	1	—	1	1	1	—	2	1	4	—	1
ス機器	12	—	—	3	1	1	3	1	—	1	—	—	2
電機	11	1	1	1	2	—	—	2	2	—	1	1	—
電灯・電話等の配線	11	—	1	1	1	3	1	—	1	1	1	1	—
ト一	8	2	2	1	—	—	—	—	—	—	—	—	3
ス電	7	—	—	—	3	1	—	1	1	—	1	—	—
そ の 他	108	6	6	14	16	18	8	3	7	6	5	8	11

注 放火は疑いを含む。
資料 石川県消防保安課

162 火 災 (つづき)

(3) 消防現有勢力 (各年4月1日現在)

(単位：台、人)

年 次	消防ポンプ 自 動 車	そ の 他 の 消防自動車	小 型 動 力 ポ ン プ	救急自動車	消防吏員数	消防団員数
平 成 25 年	350	131	229	58	1,487	5,344
26	350	131	223	58	1,497	5,317
27	348	154	188	59	1,515	5,302
28	348	143	169	59	1,534	5,299
29	333	156	178	61	1,547	5,405

注 「その他の消防自動車」には、はしご車、化学車等を含む。
資料 石川県消防保安課

163 交 通 事 故

(1) 年次別月別発生状況

(単位：件、人、台)

年次及び月	件数	死者	負傷者	人口		自動車	
				人口	10万人当死者数	自動車台数	1万台当件数
平成25年	4,639	61	5,538	1,159,015	5.3	890,586	52.1
26	4,074	55	4,846	1,155,450	4.8	896,726	45.4
27	3,791	46	4,492	1,154,008	4.0	901,164	42.1
28	3,541	48	4,150	1,150,818	4.2	906,359	39.1
29	3,198	34	3,731	1,147,447	3.0	911,658	35.1
平成29年1月	237	4	270	1,150,129	0.3	906,846	2.6
2	260	2	309	1,149,661	0.2	908,165	2.9
3	281	3	326	1,148,863	0.3	904,715	3.1
4	244	3	279	1,146,693	0.3	906,144	2.7
5	289	5	329	1,147,780	0.4	906,782	3.2
6	269	2	324	1,147,747	0.2	908,416	3.0
7	222	1	262	1,147,776	0.1	909,348	2.4
8	265	3	321	1,147,904	0.3	909,428	2.9
9	221	3	255	1,147,577	0.3	911,397	2.4
10	276	3	313	1,147,447	0.3	911,264	3.0
11	292	2	341	1,147,537	0.2	911,768	3.2
12	342	3	402	1,147,397	0.3	911,658	3.8

注1 人口は、石川県県民文化スポーツ部県民交流課統計情報室資料「石川県の人口と世帯」（各月1日現在（推計））による。

各年の人口は、「石川県の人口と世帯」10月1日現在のもの（ただし、平成27年は国勢調査による人口）。

2 自動車台数（軽二輪車以上）は、北陸信越運輸局石川運輸支局資料「石川県保有車両数」による。

各年の自動車台数は、12月末現在のもの。

資料 石川県警察本部「いしかわの交通統計」

163 交 通 事 故 (つづき)

(2) 道路別発生状況

(単位：件、人)

道路別	件数			死者			負傷者		
	平成28年	29年	増減	平成28年	29年	増減	平成28年	29年	増減
合計	3,541	3,198	△ 343	48	34	△ 14	4,150	3,731	△ 419
一般国道	883	750	△ 133	15	12	△ 3	1,062	923	△ 139
北陸自動車道	22	18	△ 4	1	1	0	30	24	△ 6
主要地方道	622	555	△ 67	4	6	2	740	657	△ 83
のと里山海道	25	19	△ 6	4	1	△ 3	51	29	△ 22
一般県道	462	419	△ 43	8	5	△ 3	538	495	△ 43
市道	1,265	1,189	△ 76	15	6	△ 9	1,438	1,327	△ 111
町道	87	63	△ 24	0	1	1	107	70	△ 37
その他	175	185	10	1	2	1	184	206	22

資料 石川県警察本部「いしかわの交通統計」

163 交 通 事 故 (つづき)

(3) 市 町 別 発 生 状 況

(単位：件、人)

市 町 別	件 数			死 者			負 傷 者		
	平成28年	29 年	増 減	平成28年	29 年	増 減	平成28年	29 年	増 減
合 計	3,541	3,198	△ 343	48	34	△ 14	4,150	3,731	△ 419
金 沢 市	1,730	1,605	△ 125	14	9	△ 5	1,971	1,820	△ 151
七 尾 市	101	87	△ 14	5	0	△ 5	137	100	△ 37
小 松 市	384	384	0	4	5	1	454	465	11
輪 島 市	27	25	△ 2	1	0	△ 1	30	28	△ 2
珠 洲 市	11	6	△ 5	1	0	△ 1	12	7	△ 5
加 賀 市	215	193	△ 22	1	5	4	268	240	△ 28
羽 咋 市	54	50	△ 4	2	1	△ 1	65	53	△ 12
か ほ く 市	47	54	7	2	2	0	60	70	10
白 山 市	372	308	△ 64	7	5	△ 2	429	366	△ 63
能 美 市	76	82	6	3	0	△ 3	94	99	5
野 々 市 市	238	197	△ 41	0	2	2	278	229	△ 49
川 北 町	24	14	△ 10	1	0	△ 1	27	23	△ 4
津 幡 町	83	55	△ 28	2	0	△ 2	106	63	△ 43
内 灘 町	55	45	△ 10	0	0	0	73	52	△ 21
志 賀 町	25	21	△ 4	2	2	0	24	31	7
宝 達 志 水 町	19	15	△ 4	2	0	△ 2	22	16	△ 6
中 能 登 町	30	23	△ 7	0	1	1	39	27	△ 12
穴 水 町	7	4	△ 3	0	1	1	7	3	△ 4
能 登 町	21	12	△ 9	0	0	0	24	15	△ 9
高 速 道 路	22	18	△ 4	1	1	0	30	24	△ 6

別 認 知 及 び 検 挙 件 数

(単位：件)

6 月		7 月		8 月		9 月		10 月		11 月		12 月	
認知	検挙	認知	検挙	認知	検挙	認知	検挙	認知	検挙	認知	検挙	認知	検挙
660	215	764	223	706	335	670	466	675	202	610	229	483	228
857	573	747	261	664	198	687	214	655	341	557	217	550	257
934	544	741	191	640	207	626	167	728	416	599	405	538	229
546	377	601	194	523	155	516	167	550	459	468	179	484	297
502	370	485	128	483	155	444	155	534	279	419	303	358	129
3	2	—	—	5	4	2	1	3	2	—	—	2	3
1	1	—	—	1	2	1	1	1	1	—	—	1	2
—	—	—	—	—	—	—	—	—	—	—	—	—	—
—	—	—	—	—	—	—	—	—	—	—	—	—	—
—	—	—	—	—	—	—	—	—	—	—	—	—	—
2	1	—	—	2	1	1	—	1	—	—	—	—	—
—	—	—	—	1	1	—	—	—	—	—	—	—	—
—	—	—	—	1	—	—	—	1	1	—	—	1	1
30	28	25	18	24	16	30	27	19	23	22	25	22	14
—	—	—	—	—	—	—	—	—	—	—	—	—	—
14	13	14	8	12	10	15	13	9	11	10	15	9	6
13	12	9	8	9	4	9	9	9	10	11	10	9	5
2	2	1	2	2	1	4	4	1	1	1	—	2	2
1	1	1	—	1	1	2	1	—	1	—	—	2	1
373	301	383	84	380	107	339	89	424	224	318	243	265	75
30	20	18	6	15	10	14	9	17	10	29	13	27	10
25	17	16	6	14	5	14	9	13	9	26	9	25	7
1	1	1	—	1	3	—	—	2	1	1	3	—	1
4	2	1	—	—	1	—	—	2	—	2	1	2	2
—	—	—	—	—	—	—	—	—	—	—	—	—	—
—	—	—	—	—	—	—	—	—	—	—	—	—	—
—	—	—	—	—	1	—	—	—	—	—	—	—	—
3	2	6	6	8	1	5	8	8	2	5	4	4	1
—	—	—	—	—	—	—	—	1	—	—	1	—	—
3	2	6	6	8	1	5	8	7	2	5	3	4	1
63	17	53	14	51	17	54	21	63	18	45	18	38	26

170 少 年 犯 罪 (つづき)

(2) ぐ 犯 不 良 行 為 (平成29年)

(単位：人)

区 分	総 数	未就学	学 生 ・ 生 徒					有職者	無職者	年 齢 別			
			小学生	中学生	高 等 学 校 生	大学生	その他 学 校 生			14 歳 未 満	14歳以上 18歳未 満	18歳以上 20歳未 満	
総 数	2,381	—	53	236	1,194	91	24	520	263	124	1,679	578	
飲 酒	1	—	1	—	—	—	—	—	—	1	—	—	
喫 煙	167	—	—	—	46	44	5	58	14	—	46	121	
粗 暴 乱 行	588	—	—	9	135	47	18	270	109	—	280	308	
物 品 等 所 要 出 ず	1	—	—	—	—	—	—	—	1	—	1	—	
粗 暴 等 所 要 出 ず	37	—	14	6	11	—	—	6	—	16	16	5	
物 品 等 所 要 出 ず	2	—	2	—	—	—	—	—	—	2	—	—	
物 品 等 所 要 出 ず	—	—	—	—	—	—	—	—	—	—	—	—	
物 品 等 所 要 出 ず	12	—	5	6	1	—	—	—	—	8	4	—	
物 品 等 所 要 出 ず	—	—	—	—	—	—	—	—	—	—	—	—	
物 品 等 所 要 出 ず	12	—	—	—	—	2	—	7	3	—	9	3	
物 品 等 所 要 出 ず	70	—	11	43	12	—	—	1	3	25	37	8	
物 品 等 所 要 出 ず	16	—	1	6	2	—	—	4	3	1	15	—	
物 品 等 所 要 出 ず	1,401	—	5	143	955	—	1	168	129	49	1,224	128	
物 品 等 所 要 出 ず	26	—	8	7	11	—	—	—	—	11	13	2	
物 品 等 所 要 出 ず	19	—	1	3	14	—	—	1	—	1	15	3	
物 品 等 所 要 出 ず	—	—	—	—	—	—	—	—	—	—	—	—	
物 品 等 所 要 出 ず	2	—	—	—	1	—	—	—	1	—	2	—	
物 品 等 所 要 出 ず	27	—	5	13	4	—	—	5	—	10	17	—	

注 少年は、すべて件数統計の対象にしていないので検挙（補導）人員数で計上した。
資料 石川県警察本部少年課

24 観 光 及

171 観光客数及び観光消費額

(単位：千人、%)

年 次	総 数		県 内	県 外	日 帰	宿 泊	観光消費額 (百万円)
	人 員	対前年比					
平成25年	21,632	102.7	9,590	12,042	14,239	7,393	260,264
26	21,611	99.9	9,559	12,052	14,843	6,768	264,214
27	25,018	115.8	9,810	15,208	16,821	8,197	322,313
28	24,588	98.3	9,462	15,126	16,474	8,114	311,463
29	24,753	100.7	9,529	15,224	16,737	8,016	311,970

資料 石川県観光企画課「統計からみた石川県の観光」

172 兼六園外国人観光客数

(単位：人、%)

年次及び地域別	平成25年	26年	27年	28年	29年	対前年比
合 計	192,085	229,080	291,841	356,061	379,094	106.5
北 米	9,576	11,517	18,079	23,337	26,445	113.3
ヨ ー ロ ッ パ	19,408	26,820	43,159	59,453	64,704	108.8
オ セ ア ニ ア	4,709	6,675	9,255	13,453	15,449	114.8
ア フ リ カ	144	232	518	266	354	133.1
中 東	1,912	3,388	3,967	5,553	6,695	120.6
ア ジ ア	155,294	178,921	214,273	251,255	261,746	104.2
中 南 米	1,042	1,527	2,590	2,744	3,701	134.9
不 明	—	—	—	—	—	—

資料 石川県観光企画課「統計からみた石川県の観光」

173 主 要 温 泉

年次及び温泉地別	平成25年	26年	27年	28年	29年	1 月	2 月	3 月
総 数	3,199	2,777	3,158	3,082	2,885	210	216	281
山 中	452	428	472	442	438	32	35	48
山 代	809	679	768	804	758	61	62	74
片 山 津	523	480	533	514	487	36	36	49
粟 津	293	253	259	255	243	20	19	24
湯 涌	57	51	64	60	60	5	5	6
和 倉	926	754	895	855	778	50	52	70
輪 島	139	132	167	152	121	6	6	10

注1 端数処理により、統計表の合計値が合わない場合がある。

2 平成26年から宿泊客数を計上。(平成25年以前は、日帰り客も計上。)

資料 石川県観光企画課「統計からみた石川県の観光」

び 文 化 財

174 国及び県指定文化財（平成30年3月31日現在）

（単位：件）

種 別	計	国 指 定		県 指 定	
		国 宝 ・ 特 別	重 文		
有 形 文 化 財	建 造 物	85	—	45	40
	絵 画	65	—	9	56
	彫 刻	31	—	17	14
	書 跡 ・ 典 籍	50	—	28	22
	工 芸 品	68	2	20	46
	考 古 資 料	23	—	8	15
	歴 史 資 料	22	—	—	22
	古 文 書	23	—	1	22
	小 計	367	2	128	237
	無 形 文 化 財	芸 能	1	—	—
工 芸 技 術		14	—	9	5
小 計		15	—	9	6
記 念 物	史 跡	50	—	26	24
	名 勝 及 び 天 然 記 念 物	16	1	8	7
	天 然 記 念 物	1	—	1	—
	天 然 記 念 物 及 び 名 勝	66	2	15	49
	小 計	2	—	—	2
	135	3	50	82	
民 俗 文 化 財	有 形 民 俗 文 化 財	18	—	14	4
	無 形 民 俗 文 化 財	27	—	8	19
	小 計	45	—	22	23
合 計	562	5	209	348	

資料 石川県教育委員会文化財課

地 別 利 用 者 数

（単位：千人）

4 月	5 月	6 月	7 月	8 月	9 月	10 月	11 月	12 月
209	242	201	211	326	215	250	285	240
33	38	28	30	47	31	36	44	36
53	60	50	55	80	55	64	74	68
37	42	32	36	61	33	38	46	41
19	21	16	18	27	17	19	22	20
4	5	4	4	6	5	6	6	5
53	64	60	58	91	62	74	81	64
8	12	10	10	15	12	13	13	6

175 旅 券 発 行 状 況

(単位：件)

年次及び月次	総 数	種 別		性 別		年 齢 別					
		新 規	再 発 行			12歳未満		12 ~ 19		20 ~ 29	
				男	女	男	女	男	女	男	女
平成 25 年	26,945	26,945	—	13,710	13,235	850	799	1,896	2,082	3,280	3,509
26	26,338	26,338	—	13,258	13,080	828	817	1,895	2,013	3,005	3,458
27	24,634	24,634	—	12,460	12,174	818	819	1,890	1,985	2,929	3,169
28	28,960	28,960	—	14,500	14,460	957	962	2,131	2,375	3,105	3,672
29	31,156	31,156	—	15,598	15,558	1,168	1,068	2,001	2,456	3,349	3,830
平成29年 1 月	3,011	3,011	—	1,416	1,595	78	67	155	241	403	509
2	3,031	3,031	—	1,515	1,516	98	79	232	338	389	354
3	3,234	3,234	—	1,604	1,630	112	142	267	288	298	316
4	2,653	2,653	—	1,349	1,304	123	95	152	154	214	262
5	2,706	2,706	—	1,357	1,349	124	108	251	282	239	244
6	2,627	2,627	—	1,248	1,379	124	137	171	252	217	281
7	2,488	2,488	—	1,283	1,205	92	88	215	176	246	275
8	3,138	3,138	—	1,582	1,556	101	87	262	316	316	388
9	2,022	2,022	—	1,069	953	64	61	66	98	215	238
10	2,010	2,010	—	1,037	973	79	55	56	77	233	288
11	1,989	1,989	—	1,022	967	91	68	70	96	264	311
12	2,247	2,247	—	1,116	1,131	82	81	104	138	315	364

年次及び月次	年 齢 別											
	30 ~ 39		40 ~ 49		50 ~ 59		60 ~ 69		70 ~ 79		80 ~	
	男	女	男	女	男	女	男	女	男	女	男	女
平成 25 年	2,503	1,927	1,757	1,320	1,500	1,605	1,444	1,400	412	495	68	98
26	2,400	1,986	1,845	1,370	1,460	1,612	1,341	1,325	441	429	43	70
27	2,060	1,784	1,720	1,292	1,279	1,362	1,268	1,235	427	440	69	88
28	2,104	1,841	2,168	1,525	1,599	1,600	1,681	1,721	648	642	107	122
29	2,319	1,965	2,273	1,813	1,844	1,791	1,837	1,767	700	685	107	183
平成29年 1 月	212	172	182	176	140	166	170	175	69	79	7	10
2	198	160	212	151	152	186	149	164	71	68	14	16
3	233	215	241	193	164	165	204	198	74	87	11	26
4	225	205	209	181	169	162	178	170	66	56	13	19
5	187	190	183	152	156	153	142	151	68	61	7	8
6	166	168	178	164	161	147	167	158	56	58	8	14
7	172	154	196	163	164	143	140	141	48	43	10	22
8	253	186	212	161	200	195	171	158	55	54	12	11
9	200	138	189	121	135	111	149	122	44	55	7	9
10	156	131	177	136	149	119	133	110	47	40	7	17
11	158	109	149	87	124	121	114	108	47	50	5	17
12	159	137	145	128	130	123	120	112	55	34	6	14

交 流

176 出 国 者 数

(単位:人)

年次及び 区 分	平成25年	26 年	27 年	28 年	29 年	総 数		0～14歳		15～19歳		20～24歳		25～29歳	
						男	女	男	女	男	女	男	女	男	女
出国者数	97,688	94,750	89,188	93,375	101,500	58,108	43,392	2,257	2,199	2,091	2,733	3,804	6,376	4,909	5,410

区 分	30～34歳		35～39歳		40～44歳		45～49歳		50～54歳		55～59歳		60～64歳		65～69歳		70歳以上	
	男	女	男	女	男	女	男	女	男	女	男	女	男	女	男	女	男	女
出国者数	5,153	3,634	4,705	2,691	5,957	2,721	6,604	2,643	5,592	2,717	4,833	2,919	4,099	3,188	4,325	3,316	3,779	2,845

資料 法務省「出入国管理統計年報」

177 友好交流地域、姉妹都市・友好交流都市提携 (平成30年3月31日現在)

県	国 名	友好交流地域名	提携年月日	人 口(年度)
石 川 県	ロシア	イルクーツク州	1991. 7. 11	240万人 (2018)
	中国	江蘇省	1995. 11. 5	8,029万人 (2017)
	韓国	全羅北道	2001. 9. 10	185万人 (2018)
市・町	国 ・ 地 域 名	提 携 都 市 名	提携年月日	人 口(年度)
金 沢 市	アメリカ (ニューヨーク州)	バッファロー市	1962. 12. 18	26万人 (2013)
	ロシア (イルクーツク州)	イルクーツク市	1967. 3. 20	62万人 (2015)
	ブラジル (リオ・グランデ・ド・スール州)	ポルト・アレグレ市	1967. 3. 20	141万人 (2013)
	ベルギー (東フランドル州)	ゲント市	1971. 10. 4	25万人 (2013)
	フランス (ロレーヌ州)	ナンシー市	1973. 10. 12	10万人 (2014)
	中国 (江蘇省)	蘇州市	1981. 6. 13	661万人 (2015)
	韓国 (全羅北道)	全州市	2002. 4. 30	65万人 (2017)
	中国 (遼寧省)	大連市	2006. 11. 24	690万人 (2015)
	七 尾 市	ロシア (イルクーツク州)	ブラーツク市	1970. 12. 11
韓国 (慶尚北道)		金泉市	1975. 10. 16	14万人 (2016)
中国 (遼寧省)		大連市金州新区	1986. 4. 13	110万人 (2013)
アメリカ (ケンタッキー州)		モーガントウン市	1992. 8. 1	2.7千人 (2015)
アメリカ (カリフォルニア州)		モントレー市	1995. 12. 5	2.8万人 (2015)
小 松 市	ブラジル (サンパウロ州)	スザノ市	1972. 7. 11	29万人 (2015)
	ベルギー (フランマン・ブラバント州)	ビルボールド市	1974. 5. 15	4.3万人 (2016)
	イギリス (タイン&ウェア県)	ゲイツヘッド市	1991. 8. 2	20万人 (2016)
	中国 (山東省)	済寧郡	2008. 9. 5	830万人 (2015)
	韓国 (慶尚南道)	昌寧郡	1996. 9. 20	6.4万人 (2017)
	ロシア (イルクーツク州)	アングラスク市	2017. 11. 13	22.6万人 (2017)
	台湾	彰化市	2017. 10. 10	23.3万人 (2018)
珠 洲 市	ブラジル (リオ・グランデ・ド・スール州)	ペロタス市	1963. 9. 17	32.8万人 (2013)
加 賀 市	台湾	台南市	2014. 7. 7	190万人 (2018)
	台湾	高雄市鼓山区	2014. 7. 8	14万人 (2018)
	台湾	桃園市	2016. 5. 19	220万人 (2018)
羽 咋 市	中国 (江蘇省)	南通市通州区	2001. 5. 22	126万人 (2016)
か ほ く 市	ドイツ (バーデン・ヴュルテンベルグ州)	メスキルヒ市	2004. 7. 6	0.8万人 (2013)
白 山 市	アメリカ (ミズーリ州)	コロンビア市	1988. 3. 7	12万人 (2014)
	オーストラリア (ニュー・サウス・ウェールズ州)	ペンリス市	1989. 11. 10	20万人 (2015)
	中国 (江蘇省)	溧陽市	1995. 10. 9	78万人 (2014)
	ドイツ (ヘッセン州)	ラウンハイム市	1997. 5. 14	1.5万人 (2013)
	イギリス (リンカーンシャー州)	ボストン町	2002. 5. 24	6.6万人 (2014)
能 美 市	ロシア (イルクーツク州)	シレホフ市	1976. 9. 28	4.7万人 (2017)
野々市市	ニュージーランド (ギズボーン地方)	ギズボーン市	1990. 3. 30	3.7万人 (2017)
川 北 町	中国 (遼寧省)	興城市	1992. 9. 10	55.2万人 (2008)
内 灘 町	中国 (江蘇省)	呉江市	1993. 10. 7	81.8万人 (2012)
志 賀 町	カナダ (ブリティッシュコロンビア州)	コールウッド市	1999. 5. 11	1.5万人 (2006)

資料 石川県国際交流課

1 歴 代 知 事

代	氏 名	就任年月日	退任年月日	代	氏 名	就任年月日	退任年月日
	前 田 慶 寧	明 2. 6	(金沢藩知事)	30	平 賀 周	◇ 6.12.18	◇ 7. 6.28
	前 田 利 邕	◇ 2. 6	(大聖寺藩知事)	31	山 口 安 憲	◇ 7. 6.28	◇ 9. 4. 6
1	内 田 政 風	◇ 4.11	明 8. 8.31	32	館 哲 二	◇ 9. 4. 6	◇10. 1.15
(1)	三 島 為 嗣	◇ 4.11	(七尾県長官) ◇ 4.12	33	生 駒 高 常	◇10. 1.15	◇12. 2.10
(2)	兵 頭 正 懿	◇ 4.12	◇ 5. 9	34	児 玉 政 介	◇12. 2.10	◇13. 1.11
2	桐 山 純 孝	◇ 8. 4.27	◇12. 2.24	35	近 藤 駿 介	◇13. 1.11	◇14. 4.17
3	千 坂 高 雅	◇12. 3. 3	◇16. 1.19	36	成 田 一 郎	◇14. 4.17	◇15. 1.19
4	岩 村 高 俊	◇16. 1.19	◇19. 7.19	37	土 居 章 平	◇15. 1.19	◇16. 1. 7
5	岩 村 高 俊	◇19. 7.19	◇23. 5.21	38	田 中 重 之	◇16. 1. 7	◇19. 8. 1
6	船 越 衛	◇23. 5.21	◇24. 4. 9	39	平 井 章	◇19. 8. 1	◇20.10.27
7	岩 山 敬 義	◇24. 4. 9	◇25. 1.13	40	伊 藤 謹 二	◇20.10.27	◇21. 6. 8
8	武 井 守 正	◇25. 1.22	◇25. 2. 2	41	広 岡 謙 二	◇21. 6. 8	◇22. 2. 4
9	鈴 木 大 亮	◇25. 3. 8	◇26. 3.22	42	郡 祐 一	◇22. 2. 4	◇22. 4.12
10	三 間 正 弘	◇26. 4. 5	◇29.12.26	43	柴 野 和喜夫	◇22. 4.12	◇26. 4. 4
11	古 沢 滋	◇29.12.26	◇31. 7. 7	44	柴 野 和喜夫	◇26. 4.30	◇30. 1.19
12	志 波 三九郎	◇31. 7.16	◇33.10.31	45	田 谷 充 実	◇30. 2.24	◇34. 2.19
13	野 村 政 明	◇33.10.31	◇35. 5.12	46	田 谷 充 実	◇34. 2.20	◇38. 2.19
14	村 上 義 雄	◇35. 5.12	◇43. 6.14	47	中 西 陽 一	◇38. 2.20	◇42. 2.19
15	李 家 隆 介	◇43. 6.14	大元.12.30	48	中 西 陽 一	◇42. 2.20	◇46. 2.19
16	坂 仲 輔	大元.12.30	◇ 3. 4.28	49	中 西 陽 一	◇46. 2.20	◇50. 2.19
17	熊 谷 喜一郎	◇ 3. 4.28	◇ 4. 4. 1	50	中 西 陽 一	◇50. 2.20	◇54. 2.19
18	大 田 政 弘	◇ 4. 4. 1	◇ 5.10.13	51	中 西 陽 一	◇54. 2.20	◇58. 2.19
19	土 岐 嘉 平	◇ 5.10.13	◇10. 6. 3	52	中 西 陽 一	◇58. 2.20	◇62. 2.19
20	沢 田 牛 麿	◇10. 6. 3	◇11.10.26	53	中 西 陽 一	◇62. 2.20	平 3. 2.19
21	山 県 治 郎	◇11.10.26	◇12.10.25	54	中 西 陽 一	平 3. 2.20	◇ 6. 2. 2
22	長谷川 久 一	◇12.10.25	◇13. 6.24	55	谷 本 正 憲	◇ 6. 3.29	◇10. 3.26
23	長 延 連	◇13. 6.24	◇15. 9.28	56	谷 本 正 憲	◇10. 3.27	◇14. 3.26
24	白 根 竹 介	◇15. 9.29	昭 2. 5.17	57	谷 本 正 憲	◇14. 3.27	◇18. 3.26
25	大 塚 惟 精	昭 2. 5.17	◇ 2. 5.17	58	谷 本 正 憲	◇18. 3.27	◇22. 3.26
26	横 山 助 成	◇ 2. 5.18	◇ 2.11. 7	59	谷 本 正 憲	◇22. 3.27	◇26. 3.26
27	中 山 佐之助	◇ 2.11. 7	◇ 4. 7. 6	60	谷 本 正 憲	◇26. 3.27	◇30. 3.26
28	中 野 邦 一	◇ 4. 7. 6	◇ 6. 1.20	61	谷 本 正 憲	◇30. 3.27	
29	田 寺 俊 信	昭 6. 1.20	昭 6.12.18				

注1 1代は参事、2代は権令、3代～5代は県令、6代以降は知事
 2 42代までは「地方長官たる知事等」(官選)であり43代以降は知事(公選)

3 都 道 府

年次及び 都道府県別	土 地 及 び 人 口				
	総面積	総人口	性 別		出生数
			男	女	
平成25年	377,962	127,414	61,985	65,429	1,029,816
26	377,972	127,237	61,901	65,336	1,003,539
27	377,971	127,095	61,842	65,253	1,005,677
28	377,972	126,933	61,766	65,167	976,978
29	377,974	126,706	61,655	65,051	946,065
北海道	83,424	5,320	2,506	2,814	34,040
青森	9,646	1,278	600	678	8,035
岩手	15,275	1,255	604	651	8,175
宮城	7,282	2,323	1,136	1,188	16,648
秋田	11,638	996	468	528	5,396
山形	9,323	1,102	531	571	7,259
福島	13,784	1,882	932	951	13,217
茨城	6,097	2,892	1,442	1,450	20,431
栃木	6,408	1,957	974	983	14,029
群馬	6,362	1,960	968	992	13,279
埼玉県	3,798	7,310	3,648	3,662	53,069
千葉県	5,158	6,246	3,103	3,143	44,054
東京都	2,194	13,724	6,760	6,964	108,990
神奈川県	2,416	9,159	4,569	4,590	68,131
新潟県	12,584	2,267	1,098	1,169	14,967
富山県	4,248	1,056	511	544	7,178
石川県	4,186	1,147	556	591	8,696
福井県	4,191	779	378	401	8,856
山梨県	4,465	823	403	421	5,705
長野県	13,562	2,076	1,012	1,064	14,519
岐阜県	10,621	2,008	973	1,035	14,039
静岡県	7,777	3,675	1,810	1,866	26,261
愛知県	5,173	7,525	3,764	3,761	62,436
滋賀県	5,774	1,800	877	923	12,663
京都府	4,017	1,413	697	716	11,598
大阪府	4,612	2,599	1,242	1,357	18,521
兵庫県	1,905	8,823	4,241	4,583	66,602
奈良県	8,401	5,503	2,624	2,879	41,605
和歌山県	3,691	1,348	635	712	8,965
鳥取県	4,725	945	444	501	6,464
島根県	3,507	565	270	295	4,310
岡山県	6,708	685	330	355	5,109
広島県	7,114	1,907	916	991	14,910
山口県	8,480	2,829	1,372	1,457	22,150
徳島県	6,113	1,383	655	727	9,455
香川県	4,147	743	354	389	5,182
愛媛県	1,877	967	469	499	7,387
高知県	5,676	1,364	645	719	9,569
福岡県	7,104	714	336	377	4,837
佐賀県	4,987	5,107	2,415	2,692	43,438
長崎県	2,441	824	389	434	6,743
熊本県	4,131	1,354	636	718	10,558
大分県	7,409	1,765	833	933	14,657
宮崎県	6,341	1,152	546	607	8,658
鹿児島県	7,735	1,089	512	577	8,797
沖縄県	9,187	1,626	763	863	13,209
調査期日等	29.10.1	29.10.1	29.10.1	29.10.1	29年

資料 総面積…国土交通省国土地理院「平成29年全国都道府県市区町村別面積調」※の都県の面積には、都県にまたがる境界未定地
 総人口…総務省統計局「平成27年国勢調査人口等基本集計結果」（平成23年～26年は総務省統計局「平成22年及び27年国勢調
 出生数、死亡数…厚生労働省統計情報部「人口動態統計（年報）」全国には外国及び不詳の人数を含むので、個々の合計とは
 事業所…総務省統計局・経済産業省「平成24年経済センサス活動調査」、「平成28年経済センサス活動調査」、総務省統計
 農家数、農家人口、農業就業人口…平成23～26年は農林水産省統計部「農業構造動態調査」、平成27年は農林水産省「2015年

県 勢 一 覧

死 亡 数	事 業 所		農 林 水 産 業			
	事業所数	従業者数	販 売		農 家	
			農 家 数	戸	農 家 人 口	農 業 就 業 人 口
人		人		戸	人	人
1,268,436	…	…	1,455,000	5,624,000	2,390,100	
1,273,004	5,541,634	57,427,704	1,411,600	5,387,800	2,265,600	
1,290,444	…	…	1,329,591	4,880,368	2,096,662	
1,307,748	5,340,783	56,872,826	…	…	…	
1,340,397	…	…	…	…	…	
62,417	224,718	2,165,925	38,086	143,404	96,557	
17,575	58,116	498,988	34,866	130,834	64,746	
17,232	58,415	525,264	45,254	173,476	70,357	
23,876	97,974	1,006,886	37,533	152,162	54,315	
15,425	48,769	413,719	37,810	145,046	54,827	
15,331	55,778	475,435	32,355	135,002	53,692	
24,778	85,960	806,130	52,270	212,372	77,703	
32,260	115,007	1,233,534	57,239	221,633	89,594	
21,829	86,088	878,756	39,810	156,358	61,971	
22,585	90,231	900,921	25,520	90,355	44,006	
65,764	240,542	2,575,544	36,743	133,601	58,575	
59,009	188,740	2,114,259	44,039	167,666	73,410	
116,451	621,671	9,005,511	5,623	20,996	10,986	
80,352	287,942	3,464,316	12,685	48,082	24,195	
29,323	112,948	1,025,630	54,409	217,998	79,324	
13,161	51,785	504,554	16,744	67,058	21,043	
12,727	59,770	541,030	13,048	47,781	17,508	
9,347	41,644	377,238	15,245	63,487	18,509	
9,678	42,387	366,320	17,020	54,593	27,736	
25,665	106,030	928,421	51,777	185,033	82,922	
22,964	98,527	880,780	28,511	113,037	38,736	
41,078	172,031	1,712,983	31,864	126,098	57,322	
67,177	309,867	3,749,904	35,068	141,734	63,736	
20,531	77,168	801,130	25,696	96,259	34,002	
13,082	55,262	602,600	19,306	77,549	24,860	
26,430	113,774	1,137,370	17,485	60,790	24,760	
87,082	392,940	4,393,139	9,028	33,595	14,796	
56,584	214,169	2,203,102	46,831	169,416	57,086	
14,486	46,487	434,135	12,930	47,666	19,419	
12,772	47,247	377,605	20,352	69,537	37,913	
7,536	25,718	230,700	17,846	68,377	26,126	
9,694	34,987	290,557	19,173	70,392	24,801	
21,604	79,870	820,656	36,077	124,585	48,469	
30,795	127,057	1,302,074	28,169	87,341	37,949	
18,712	61,385	577,791	20,307	59,667	28,306	
10,207	35,853	301,688	17,958	63,003	30,217	
11,894	46,774	429,167	20,316	70,957	30,383	
18,148	63,310	566,761	25,697	79,736	41,104	
10,150	35,366	279,196	15,387	48,680	27,161	
52,530	212,649	2,236,269	34,659	123,287	56,950	
9,974	37,479	354,733	15,819	63,763	26,244	
17,515	62,028	536,782	21,304	77,333	34,440	
21,588	72,144	690,992	40,103	149,816	71,900	
14,398	52,973	483,206	24,300	76,008	35,208	
13,749	51,475	448,050	25,552	80,162	45,001	
21,833	75,443	669,456	37,536	97,001	57,881	
11,945	64,285	553,619	14,241	37,642	19,916	
29年	28.6.1	28.6.1	27.2.1	27.2.1	27.2.1	

域があるため、参考値として掲載している。
 査結果による補間補正人口」、平成29年は総務省統計局「人口推計」による。）

一致しない。

局「平成26年経済センサス基礎調査」による。事業所数・従業者数は民営事業所で事業内容等不詳を除いてある。
 農林業センサス」による。

3 都 道 府 県

年 次 及 び 都 道 府 県 別	農 林 水 産 業				工 業
	耕 地 面 積				事 業 所 数
	計	田	普 通 畑	樹 園 地	
	ha	ha	ha	ha	
平成 25 年	4,537,000	2,465,000	1,161,000	299,500	208,029
26	4,518,000	2,458,000	1,157,000	295,600	202,410
27	4,496,000	2,446,000	1,152,000	291,400	…
28	4,471,000	2,432,000	1,149,000	287,100	217,601
29	4,444,000	2,418,000	1,142,000	282,700	191,339
北海道	1,145,000	222,300	416,300	3,000	5,189
北青森	151,500	80,000	34,700	22,600	1,386
岩手	150,500	94,300	25,000	3,610	2,081
宮城	127,800	105,500	15,200	1,270	2,618
秋田	148,200	129,500	11,900	2,400	1,800
山形	118,400	93,600	12,200	10,400	2,496
福島	141,700	99,700	29,900	6,750	3,620
茨城	167,500	97,400	63,100	6,640	5,154
栃木	123,900	96,800	22,300	2,190	4,218
群馬	69,500	26,400	38,500	3,210	4,794
埼玉県	75,200	41,600	30,400	3,030	10,975
千葉県	125,700	74,000	47,900	3,280	4,815
東京都	6,900	259	4,990	1,590	10,789
神奈川県	19,200	3,760	11,900	3,620	7,697
新潟県	170,700	151,400	16,300	2,250	5,339
富山県	58,500	55,900	1,580	738	2,717
石川県	41,500	34,500	5,170	1,290	2,861
福山	40,300	36,600	2,720	774	2,161
山長	23,800	7,920	4,870	10,200	1,764
岐阜県	107,300	53,100	35,700	15,200	4,994
静岡県	56,300	43,100	8,880	3,160	5,721
愛知	66,400	22,400	15,600	27,200	9,299
滋賀	75,700	43,000	26,700	5,610	15,870
三重	59,300	45,000	8,420	5,910	3,498
京都府	52,100	48,100	2,930	1,020	2,655
大阪府	30,600	23,900	3,620	3,030	4,398
兵庫県	12,900	9,140	1,790	2,010	15,990
奈良	74,200	67,800	4,450	1,650	7,996
和歌山	20,900	14,800	2,440	3,610	1,923
鳥取	32,800	9,610	2,360	20,800	1,736
島根	34,500	23,500	8,560	1,610	820
岡山	37,000	29,800	5,220	1,380	1,140
広島	65,600	51,300	9,930	3,640	3,272
山口	55,300	41,200	7,510	5,670	4,920
徳島	47,700	39,100	5,280	2,920	1,735
香川県	29,300	19,700	5,550	3,870	1,146
愛媛	30,500	25,300	2,200	2,940	1,890
高知	49,400	22,800	6,140	20,200	2,189
福岡	27,600	20,800	2,890	3,680	1,156
佐賀	82,600	65,700	7,870	8,810	5,348
長門	52,100	42,500	4,240	5,290	1,350
熊本	47,200	21,600	19,300	5,970	1,676
大分	111,800	68,600	22,000	14,400	2,037
宮崎	55,600	39,700	8,690	4,500	1,472
鹿児島	66,800	36,100	25,100	4,420	1,424
鹿嶋	119,000	38,000	64,400	13,400	2,094
沖縄	38,000	822	29,400	1,930	1,116
調査期日等	29.7.15	29.7.15	29.7.15	29.7.15	29.6.1

資料 耕地面積…農林水産省「作物統計調査」 耕地面積の面積計から田、普通畑、樹園地を差し引いたものは「牧草地」である。
 工業…経済産業省「工業統計調査」、総務省統計局・経済産業省「平成28年経済センサス活動調査」。平成28年及び29年
 卸売業、小売業…経済産業省「商業統計調査」、総務省統計局・経済産業省「経済センサス活動調査」 卸売業、小売業 産
 賃 金…厚生労働省「毎月勤労統計調査地方調査」（事業所規模5人以上）

勢 一 覧 (つづき)

(従業者4人以上の事業所)		卸 売 業、小 売 業			賃 金
従業者数	製 造 品 出 荷 額 等	事業所数	従業者数	年間商品販売額	1人平均月間 現金給与総額
人	百万円		人	百万円	円
7,402,984	292,092,130	…	…	…	r314,048
7,403,269	305,139,989	1,039,079	8,569,694	478,828,373	316,567
…	…	…	…	…	313,801
7,497,792	313,128,563	1,087,137	9,436,446	544,835,917	315,590
7,571,369	302,035,590	…	…	…	316,966
167,770	6,057,594	46,282	390,952	17,999,617	282,519
57,283	1,807,044	13,466	95,941	3,273,503	262,558
85,282	2,371,678	13,184	90,869	3,332,785	277,009
114,587	4,112,832	22,103	184,540	11,554,910	286,696
61,695	1,235,285	11,298	74,309	2,256,067	282,216
98,974	2,663,410	12,473	78,688	2,488,163	279,994
154,979	4,828,248	18,628	129,756	4,631,742	296,156
262,878	11,208,758	24,536	192,947	6,868,784	322,413
201,552	8,946,775	18,372	137,766	5,419,161	310,589
205,086	8,699,262	18,527	141,705	7,029,303	312,491
384,055	12,682,801	45,545	434,021	16,909,010	281,758
202,833	11,401,976	37,811	354,559	12,563,223	292,906
252,315	7,784,885	109,536	1,472,261	186,002,700	411,953
350,673	16,288,163	51,199	530,423	21,008,956	333,305
184,942	4,693,451	24,942	181,374	6,584,716	291,359
124,328	3,677,049	11,583	78,667	3,080,755	305,087
101,950	2,834,897	12,547	92,104	4,008,457	309,637
72,942	2,043,665	8,905	60,306	1,945,172	305,088
71,191	2,250,682	8,512	59,078	1,882,701	289,581
198,887	5,831,935	20,725	146,166	5,477,086	301,637
198,775	5,385,390	20,046	142,476	4,442,174	285,624
398,450	16,132,178	36,295	261,506	10,881,426	307,203
828,077	44,909,000	61,217	588,524	41,656,480	342,611
197,322	9,895,478	16,224	119,295	3,783,623	311,350
155,197	7,297,255	10,886	90,163	2,544,255	324,611
143,999	5,448,552	22,634	199,525	7,158,201	297,394
436,048	15,819,650	74,671	763,862	55,693,043	335,804
356,782	15,105,350	42,050	352,423	14,379,383	298,025
62,251	1,819,324	9,692	74,864	1,997,169	277,670
52,439	2,613,450	10,776	65,130	2,082,920	288,367
32,725	735,270	5,736	40,168	1,290,116	287,243
40,519	1,096,063	7,960	48,462	1,417,884	284,277
144,761	7,091,936	17,103	134,492	5,357,041	308,594
215,192	9,941,466	27,943	227,126	11,874,032	319,670
92,396	5,609,000	13,984	98,210	2,989,960	301,657
47,175	1,700,234	7,846	50,519	1,584,154	291,411
69,679	2,462,495	10,440	76,729	3,492,286	294,674
76,840	3,814,248	14,165	98,907	3,804,387	278,998
25,719	567,796	8,365	51,855	1,533,518	301,653
216,032	9,250,306	46,813	387,622	21,760,943	309,894
60,600	1,790,881	8,635	58,007	1,663,929	272,680
58,643	1,739,733	14,737	95,219	2,986,949	263,738
91,551	2,672,233	16,264	116,265	4,043,180	276,276
65,942	3,694,883	11,708	81,407	2,467,465	272,814
55,610	1,616,623	11,524	78,654	2,714,389	263,458
69,683	1,957,944	17,439	117,406	4,194,068	259,037
24,760	448,460	11,810	91,198	2,726,128	251,458
29.6.1	28年	28.6.1	28.6.1	27年	29年

の事業所数・従業者数は6月1日現在である。平成28年及び29年の製造品出荷額等は、調査年の前年の暦年を把握。
業編(都道府県表)に必要な事項の数値が得られた事業所を対象として集計した。年間商品販売額は、調査年の前年の暦年を把握。

3 都 道 府 県

年 次 及 び 都 道 府 県 別	教					
	小 学 校			中 学 校		
	学 校 数	児 童 数	教 員 数	学 校 数	生 徒 数	教 員 数
平 成 25 年	21,131	6,676,920	417,553	10,628	3,536,182	254,235
26	20,852	6,600,006	416,475	10,557	3,504,334	253,832
27	20,601	6,543,104	417,152	10,484	3,465,215	253,704
28	20,313	6,483,515	416,973	10,404	3,406,029	251,978
29	20,095	6,448,658	418,790	10,325	3,333,334	250,060
北 海 道	1,061	245,504	19,078	611	131,051	11,907
青 森 県	289	59,233	4,753	161	33,921	3,148
岩 手 県	326	60,141	4,911	165	33,023	3,051
宮 城 県	395	117,402	7,916	211	61,189	4,928
秋 田 県	202	43,795	3,373	117	23,894	2,273
山 形 県	258	54,043	4,049	101	29,572	2,387
福 茨 群 県	454	91,886	6,964	230	51,460	4,444
茨 城 県	505	148,267	9,993	231	78,906	6,102
栃 木 県	369	102,325	6,994	165	53,888	4,187
群 馬 県	312	102,310	6,882	168	54,421	4,138
埼 千 群 県	819	374,119	20,554	446	190,182	12,443
東 京 都	805	316,441	18,381	402	161,500	10,912
神 奈 川 県	1,335	601,414	34,036	807	304,199	19,471
新 潟 県	887	461,553	25,328	476	229,641	14,620
富 石 福 山 長 岐 群 県	474	110,916	8,300	237	56,940	4,902
山 川 井 梨 野	193	51,932	3,598	82	28,534	2,116
山 川 井 梨 野	211	59,784	4,114	89	31,422	2,233
山 川 井 梨 野	201	42,177	3,119	83	21,773	1,851
山 川 井 梨 野	182	41,598	3,124	92	22,633	1,858
山 川 井 梨 野	372	109,385	7,263	196	58,490	4,757
岐 静 愛 三 滋 群 県	371	108,707	7,285	188	57,976	4,423
岐 静 愛 三 滋 群 県	510	193,560	11,440	295	101,903	6,972
岐 静 愛 三 滋 群 県	975	414,767	23,954	443	210,948	13,700
岐 静 愛 三 滋 群 県	379	95,480	7,023	171	50,428	3,988
岐 静 愛 三 滋 群 県	226	82,193	5,453	107	42,021	3,124
京 大 兵 奈 和 群 県	395	128,594	8,538	198	67,723	5,251
京 大 兵 奈 和 群 県	1,011	441,161	27,792	527	232,262	16,829
京 大 兵 奈 和 群 県	766	291,341	18,576	387	149,600	10,643
京 大 兵 奈 和 群 県	209	70,093	4,871	117	37,756	2,928
京 大 兵 奈 和 群 県	260	46,351	3,816	131	25,375	2,339
鳥 島 岡 広 山 群 県	128	29,418	2,514	63	15,540	1,466
鳥 島 岡 広 山 群 県	204	34,894	3,175	102	18,246	1,934
鳥 島 岡 広 山 群 県	396	101,550	7,462	164	52,682	4,139
鳥 島 岡 広 山 群 県	488	151,464	9,604	267	76,520	5,524
鳥 島 岡 広 山 群 県	313	68,788	5,137	167	35,488	3,111
徳 香 愛 高 福 群 県	199	35,788	3,072	90	19,240	1,836
徳 香 愛 高 福 群 県	166	51,458	3,599	77	27,215	2,165
徳 香 愛 高 福 群 県	288	69,535	4,952	134	34,951	2,918
徳 香 愛 高 福 群 県	234	33,689	3,017	128	17,929	2,074
徳 香 愛 高 福 群 県	748	278,932	16,838	368	136,806	9,764
佐 長 熊 大 宮 群 県	166	45,419	3,314	93	23,850	2,143
佐 長 熊 大 宮 群 県	338	71,611	5,394	192	37,339	3,383
佐 長 熊 大 宮 群 県	361	97,680	7,022	175	49,229	4,126
佐 長 熊 大 宮 群 県	275	59,443	4,346	138	29,958	2,610
佐 長 熊 大 宮 群 県	243	61,280	4,205	138	30,839	2,826
鹿 児 島 群 県	525	90,738	7,423	239	46,119	4,348
鹿 児 島 群 県	271	100,499	6,238	156	48,752	3,768
調 査 期 日 等	29.5.1	29.5.1	29.5.1	29.5.1	29.5.1	29.5.1

資料 教育…文部科学省「学校基本調査報告書」
医療…厚生労働省「医師、歯科医師、薬剤師調査」及び「衛生行政業務報告」

勢 一 覧 (つづき)

育						医 療	
義 務 教 育 学 校			高 等 学 校			医 師 数	看 護 師 ・ 准 看 護 師 数
学 校 数	生 徒 数	教 員 数	学 校 数	生 徒 数	教 員 数		
校	人	人	校	人	人	人	人
…	…	…	4,981	3,319,640	235,062	…	…
…	…	…	4,963	3,334,019	235,306	311,205	1,426,932
…	…	…	4,939	3,319,114	234,970	…	…
22	12,702	934	4,925	3,309,342	234,611	319,480	1,472,508
48	22,370	1,798	4,907	3,280,247	233,925	…	…
3	211	63	283	126,799	10,484	r13,309	79,645
—	—	—	78	35,865	3,061	r2,702	18,051
1	627	51	80	34,446	3,029	r2,631	16,506
—	—	—	95	60,764	4,559	r5,653	24,977
—	—	—	55	24,818	2,165	r2,384	14,225
1	400	36	62	30,648	2,564	r2,597	14,197
—	—	—	111	52,148	4,202	r3,888	23,276
3	2,394	137	120	78,372	5,754	r5,513	27,390
2	377	45	75	53,677	3,703	r4,498	21,591
—	—	—	81	52,867	3,820	r4,620	25,543
—	—	—	196	177,514	11,221	r12,172	60,851
2	747	71	183	151,839	9,713	r12,278	52,326
6	5,373	328	429	316,903	19,340	r44,136	118,220
2	1,575	99	235	207,864	12,883	r19,476	71,752
—	—	—	103	58,524	4,372	r4,698	27,998
—	—	—	53	28,708	2,306	r2,723	15,578
2	114	27	56	32,430	2,455	r3,405	17,422
1	758	38	35	22,592	1,677	r2,002	11,450
—	—	—	42	25,206	1,915	r1,990	9,949
2	650	68	99	58,156	4,470	r4,930	26,579
2	292	45	81	55,914	4,052	r4,358	23,026
—	—	—	138	99,733	6,843	r7,662	37,522
—	—	—	222	199,697	12,516	r16,410	72,760
1	295	33	72	48,919	3,663	r4,081	20,764
—	—	—	60	39,681	2,863	r3,270	15,176
2	1,115	81	106	71,596	5,282	r8,723	32,253
2	767	77	258	232,280	14,975	r25,003	91,750
1	793	59	207	142,429	10,222	r13,979	61,932
—	—	—	53	36,533	2,650	r3,407	14,342
1	674	44	48	27,333	2,178	r2,868	13,591
—	—	—	32	15,316	1,354	r1,805	9,037
—	—	—	47	18,818	1,739	r1,975	11,410
—	—	—	86	54,239	4,037	r5,975	27,391
2	1,211	85	130	72,914	5,367	r7,534	41,066
—	—	—	80	34,625	2,980	r3,615	23,006
—	—	—	38	19,486	1,660	r2,500	12,416
—	—	—	40	26,587	2,145	r2,813	15,139
—	—	—	66	34,459	2,813	r3,745	21,750
2	182	39	46	19,464	2,025	r2,276	13,821
1	179	25	165	131,385	8,563	r15,997	74,922
5	2,380	222	45	25,091	2,114	r2,377	15,334
—	—	—	79	38,842	3,223	r4,218	24,635
1	40	22	76	48,196	3,803	r5,230	32,071
1	1,026	62	55	31,848	2,685	r3,230	19,961
—	—	—	53	31,716	2,647	r2,754	19,993
2	190	41	89	46,443	4,243	r4,461	31,037
—	—	—	64	46,563	3,590	3,609	18,877
29.5.1	29.5.1	29.5.1	29.5.1	29.5.1	29.5.1	28.12.31	28.12.31

4 石川県行政機構図

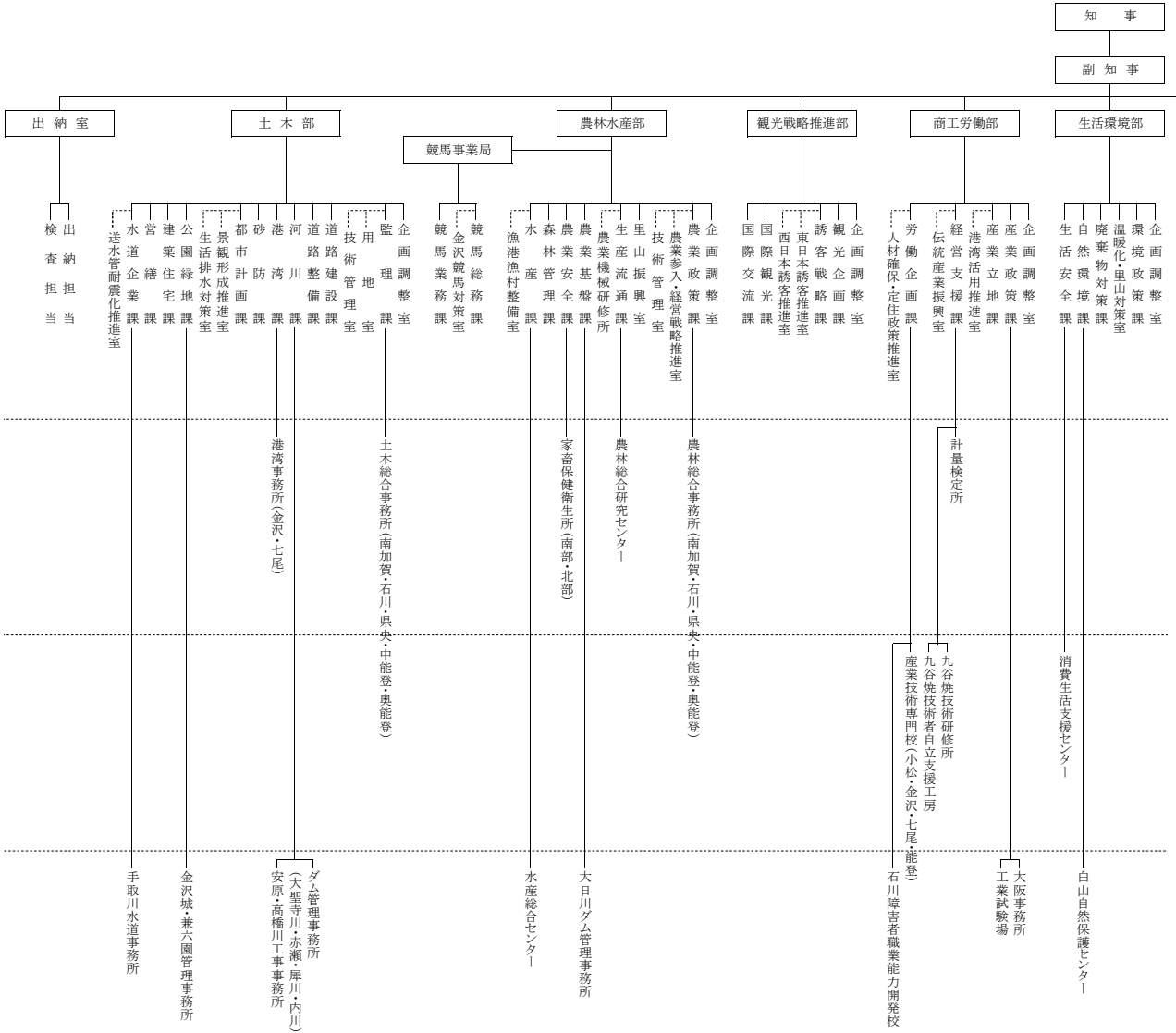

(平成30年4月5日現在)

知事部局	本局	9
	監室等	1
	分課	4
	係	71
	グループ	5
	分課内の室及び事業所	238
	行政機関	30
	行政の施設を管理する機関	30
	その他の機関	18
	計	25
		73

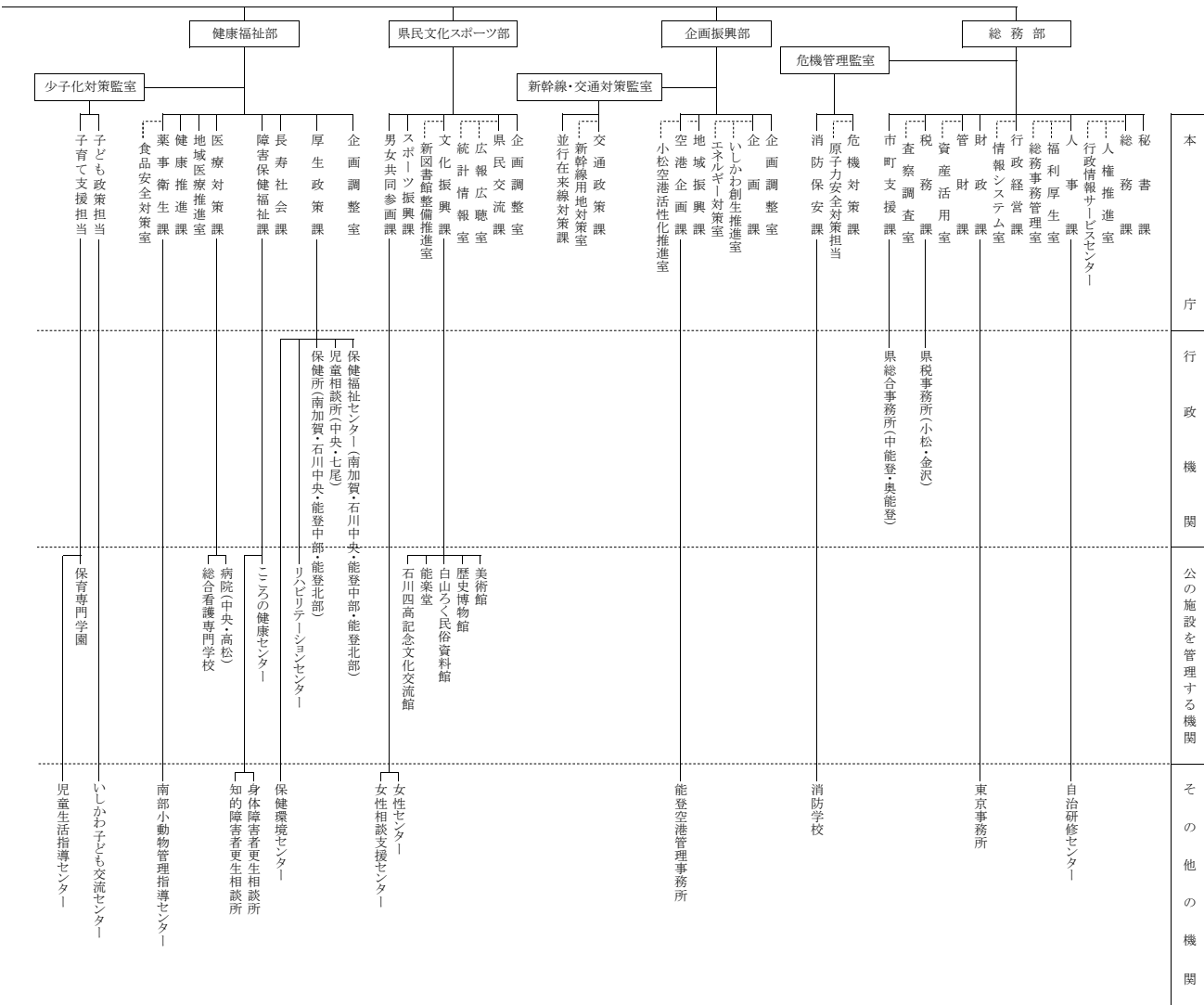

(議会及び各種行政委員会事務局)

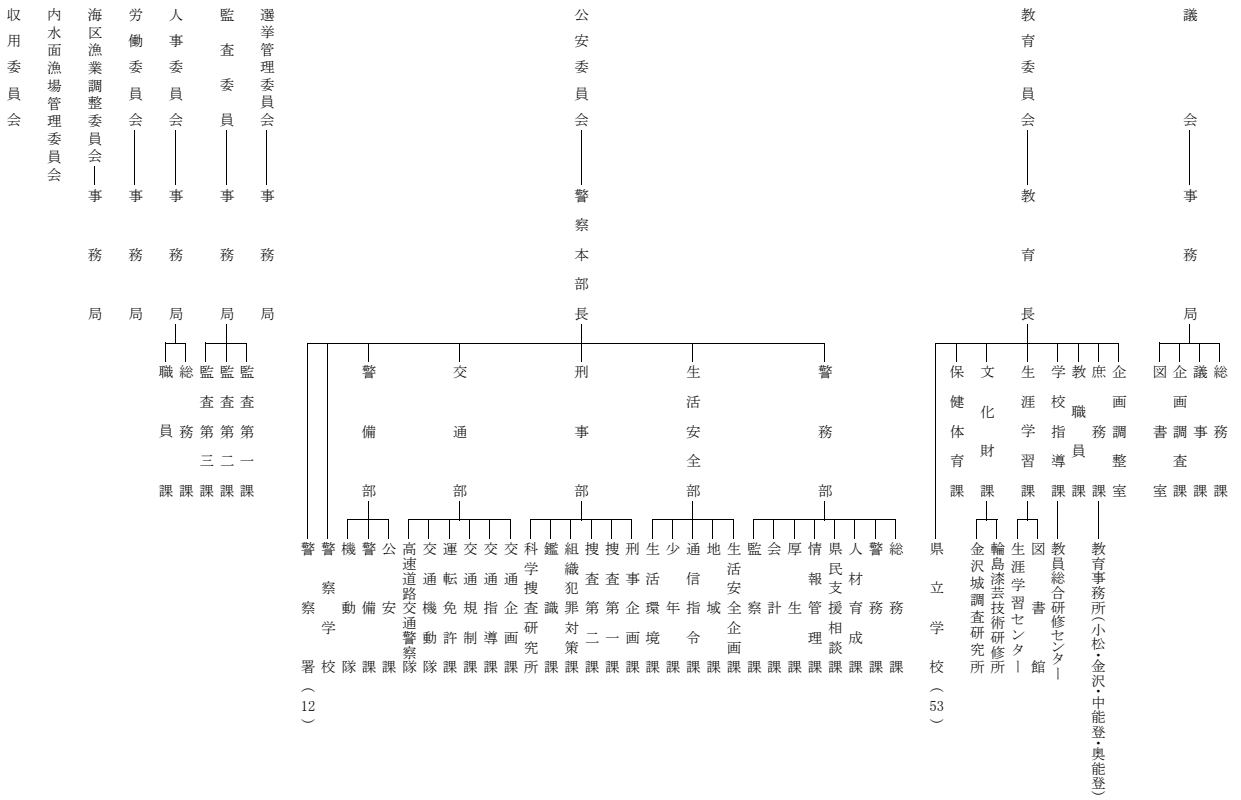

平成31年3月 発行

編集 石川県県民文化スポーツ部県民交流課統計情報室
発行 石 川 県

〒920-8580 金沢市鞍月1丁目1番地

電話 (076) 225-1341

FAX (076) 225-1345

ホームページ <http://toukei.pref.ishikawa.jp/>

メールアドレス toukei@pref.ishikawa.lg.jp

この冊子は再生紙を使用しています。